

99/05/24



Tomaz Pedro Bastosa Silva Nunes

BISPO AUXILIAR DE LISBOA

Caro Arquitecto Diogo Lameiras

Recebi do P. Henrique este pedido. Julgo
que a entidade mais competente para
o tratar seria o SNI. Pode providen-
ciar no sentido de responder a
solicitação?

Os melhores cumprimentos,

+12/05/24
+12/05/24

Exmo. Revmo. Sr. D. Tomaz

Sr. Bispo,

Como combinado envio-lhe um orçamento para a remodelação do tecto da Capela de M. Senhora de Fátima Galimbeiras. O orçamento já tem meio ano, mas nós aqui não queremos executar esta proposta. O nosso pedido é que nos ponha em contacto com um arquitecto para obtermos certas indicações sobre o restauro do tecto. Será a partir de Lourens da Arti Sacra e das Igrejas Novas?

A Câmara de Lisboa está a remodelar o Alto de Lisboa, humiar - Ameixoeira e Charneca. A Junta de Charneca fala em 100.000 euros moradores! Mas sei nada sobre eventuais espaços para novas igrejas. Devo confessar que também não me informei nem fui ver o plano que a Câmara apresentou em maqueta. Falei-me a digararia sobre isto.

E para terminar quero lembrar-lhe a data da sua saída até nós, 11-07-1999, para a administração da confirmação.
Respeitosos cumprimentos,
J. J. Henriques
Charneca - 11-05-99

TST

TECNOMONTAGENS-CARAPETO & TAVARES, LDA.

Sede e Fábrica: Pedreiras dos Pedernais - Armazém n.º 3 - 2875 ODIVELAS
Telefone 9324523 - Telefax 9324523

ESTUDOS E PROJECTOS

FABRICAÇÃO DE: ESTRUTURAS METÁLICAS,
QUADROS ELECTRICOS, MONOBLOCOS,
POSTOS DE TRANSFORMAÇÃO
CONSTRUÇÕES PRÉ-FABRICADAS
INSTALAÇÕES INDUSTRIAISCapital Social 10 000 000\$000
Matr. C.F.C. Loures n.º 3827
Contribuinte n.º 501 188 784A FABRICA DA PAZQUITA
DA CHARENÇA.

SECÇÃO DAS GALINHEIRAS

Sua referência

Sua comunicação

Nossa referência

Loures, 12/10/98

VERBAL

Suj/of. Ref.

Assunto:

REPARAÇÃO NO TELHADO DO EDIFÍCIO DA CAPELA
SUBSTITUINDO TODA A COBERTURA POR UMA NOVA
EM FIBROCIMENTO E MONTAGEM DE UM TECTO FALSO COM
ISOLAMENTO TÉRMICO E ACÚSTICO

Caro Sr.

DE ACORDO COM O VISO ANEXO JUNTO ENVIAMOS A Vossa
MELHORES CONDIÇÕES PARA OS SEGUINTE TRABALHOS.

Pto. (1)

REPARAÇÃO E SUBSTITUIÇÃO TOTAL DA COBERTURA DO EDIFÍCIO
COM TODAS AS ANEXAS E ACABAMENTOS DE MODO A NUNCA
TER SEU INFILTRAÇÕES DE ACORDO COM O OBJETIVO ANEXO.

PREÇO _____ 3.753.000\$000

Pto. (2)

FORNECIMENTO E MONTAGEM DE UM TECTO FALSO NA ZONA
DA SALA E CAPELA CONFORME DADOS DE COTE EM ANEXO.

PREÇO _____ 2.887.000\$000

Pto. (3)

FORNECIMENTO E MONTAGEM DE TECTO FALSO NAS SEGUINTE
ZONAS BAR, ANTIGA CASA MANTUARIA, HALL DE ENTRADA
CORREDOR DE ACORDO M SALAS.

PREÇO _____ 1590.000\$000

8.227.000\$000

PREÇO REALIZADO DO 100% 133%



TECNOMONTAGENS-CARAPETO & TAVARES, LDA.

Exclusões

Todos os trabalhos de execução para a adaptação do tecto falso, trabalhos de pinturas e outros que não conste na nossa proposta.

Inclusões

Todos os trabalhos de construção civil que fazem parte da remodelação e a adaptação da nova cobertura e tecto falso, pinturas e acabamento nos tectos falsos.

Condições de Pagamento 20% com a encomenda
30% com as matérias de cobertura no início da obra, 30% com a montagem da nova cobertura, 20% com o pagamento final ou outra a combinar.

Prazo de entrega 30 dias para o total da obra

NOTA A substituição da cobertura não feita parcialmente não retira da totalidade a VISTA, só se feita retirando uma parte e mantendo a nova.

Prazo de validade da proposta 15 dias.

com os nossos melhores cumprimentos.

Agenciamos a Vossa Atividade
TECNOMONTAGENS-CARAPETO & TAVARES, LDA.



TECNOMONTAGENS - CARAPETO & TAVARES, LDA.

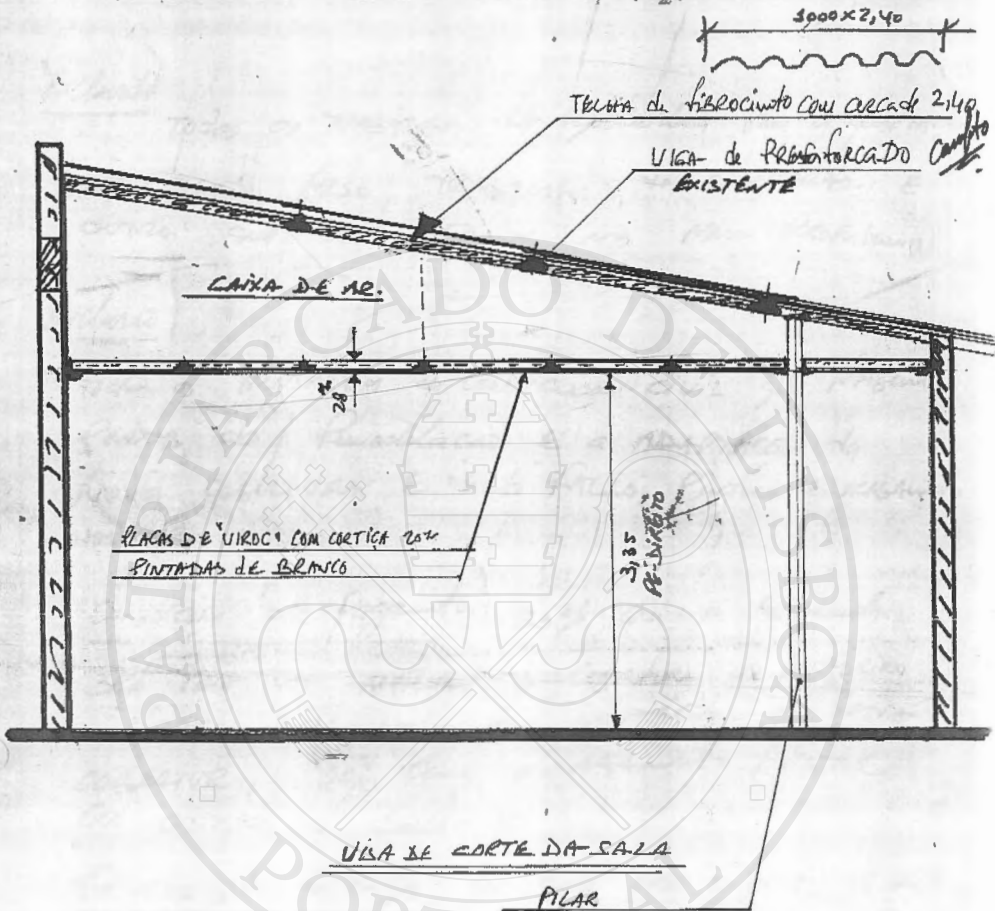

FORMENOR DA MONTAGE DO TECTO FALSO
E O NOVO TELHAÇO NO TOTAL

* NOTA

NA ZONA DA CAPELA O
 TECTO FICA COM MAIS
 PE-DIREITO

FABRICA DA PARÓQUIA DA CHARVECA

SECÇÃO DA CALHAGEM

EDIFÍCIO DA CAPELA



CAPELA SÃO GALINHEIRAS
26-7-99



LAPELA SALÃO DAS GALINHEIRAS
26-7-99

SACÃO/CAPELA LACIMBERAS - 26/7/1999



FICHA ELECTROTÉCNICA

ANEXO I

(Referência a dar pela Câmara Municipal)

Requerente :

Nome SECRETARIADO DAS NOVAS IGREJAS DO PATRIARCADO

Morada Edifício de S. Vicente de Fora - 1100 LISBOA

Localização das instalações

Categoria da instalação de acordo com o regulamento de licenças para instalações eléctricas :

Constituição do imóvel :

Pisos	Quantidade	Destino
Caves		
Rés-do-chão	1	Religiosa
Andares		

Potência prevista :

	A preencher pelo técnico responsável				A preencher pelo distribuidor			Observações
	Quantidade	Potência instalada para iluminação e tomadas para uso gerais - KVA	Potência instalada para climat. ambiente cozinha e aquecimento de água - KVA	Potência instalada para força motriz e outras utilizações - KVA	Potência total instalada - KVA	Potência total regulamentar - KVA	Coefficiente de simultaneidade	
Habitacões até seis divisões principais.								
Habitacões com mais de seis divisões principais.								
Serviç. comuns.								
Parques de estacionamento.								
Estabelecimentos comerciais.								
Escritórios.								
Escritórios.								
Estabelecimentos industriais.								
Outros.				5				
TOTAL				5				

Técnico responsável :

Nome António Flores Ribeiro

Morada Av. da Igreja, 1-38-Dª Lisboa

Categoria profissional e número de inscrição

Arquiteta nº 374

14 / 02 / 1980

O Requerente,

(Assinatura)



VISTO

O chefe da repartição,

[Signature]
So. p. z. t.

Câmara Municipal de Lisboa

D. S. U. — 2.º Repartição — Documentação Técnica

Requerente SECRETARIADO DAS NOVAS IGREJAS DO PATRIARCADO Processo N.º
Telão N.º 5942 Livro N.º 248

Juliano Gomes Cereira
Ar.º n.º 374

Planta geral

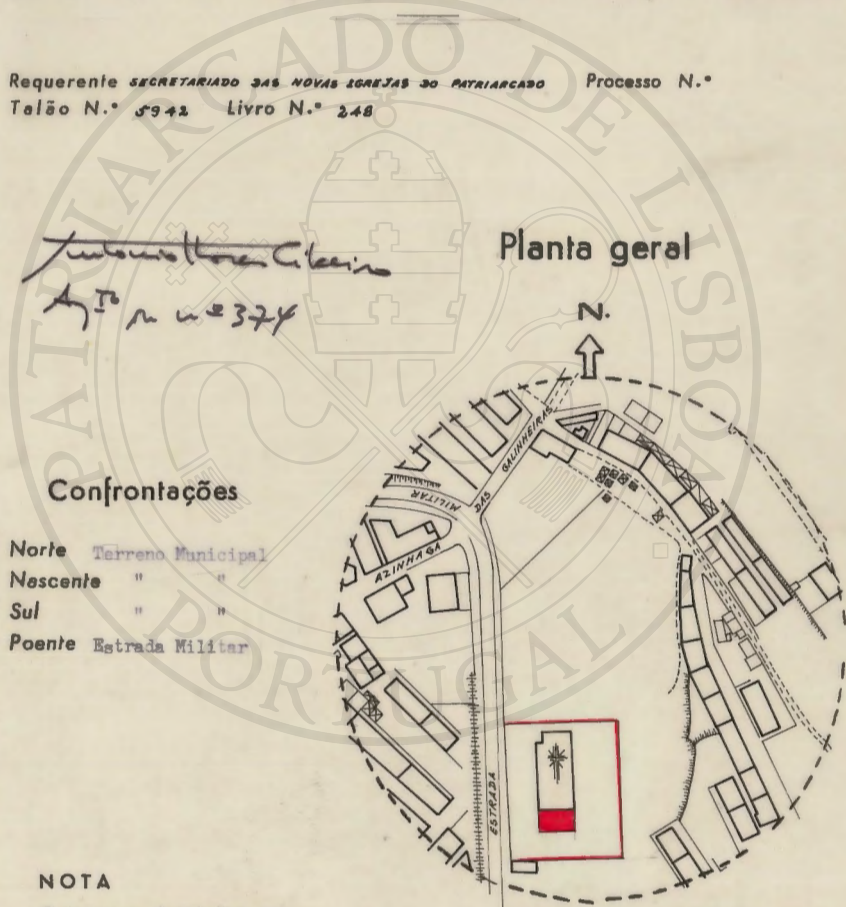

Confrontações

Norte	Terreno Municipal
Nascente	" "
Sul	" "
Poente	Estrada Militar

NOTA

O requerente deve indicar, unicamente a localização do edifício, confrontações do seu terreno e juntar 6 cópias de ozalid.
12-5

O DESENHADOR

Escala - 1:2000

[Signature]

Nos termos da Lei não é permitido aumentar o número de linhas deste papel ou escrever nas suas margens.



ESTIMATIVA

António Flores Ribeiro, arquitecto, inscrito na Câmara Municipal de Lisboa sob o nº. 374 e técnico responsável por este projecto, informa que o valor da construção referente à obra de ampliação da Capela-Salão do Bairro das Galinheiras, se estima em 1.200.000\$00 (Um milhão e duzentos mil escudos).

Lisboa, 14 de Fevereiro de 1980

(António Flores Ribeiro)
arquitecto inscrito nº. 374

Nos termos da Lei não é permitido aumentar o número de linhas deste papel ou escrever nas suas margens.



DECLARAÇÃO

António Flores Ribeiro, residente na Avenida da Igreja, nº. 1-3º-Dtº., em 1700 Lisboa, arquitecto inscrito na Câmara Municipal de Lisboa sob o nº. 374, declara que no presente projecto para as obras de ampliação da Capela-Salão do Bairro das G. linheiras, freguesia da Charneca, que o Secretariado das Novas Igrejas do Patriarcado, representado pelo Arquitecto Diogo Lino Pimentel, pretende levar a efeito, são observadas as normas técnicas gerais e específicas sobre construção, bem como as disposições regulamentares aplicáveis de conformidade com o disposto no artigo 6º. do Decreto-Lei nº. 166/70, de 15/4/70.

Lisboa, 14 de Fevereiro de 1980

António Flores Ribeiro

(António Flores Ribeiro)

arquitecto inscrito nº. 374

Reconheço e assinatura *António Flores Ribeiro*

15 de Fevereiro de 1980

António Flores Ribeiro

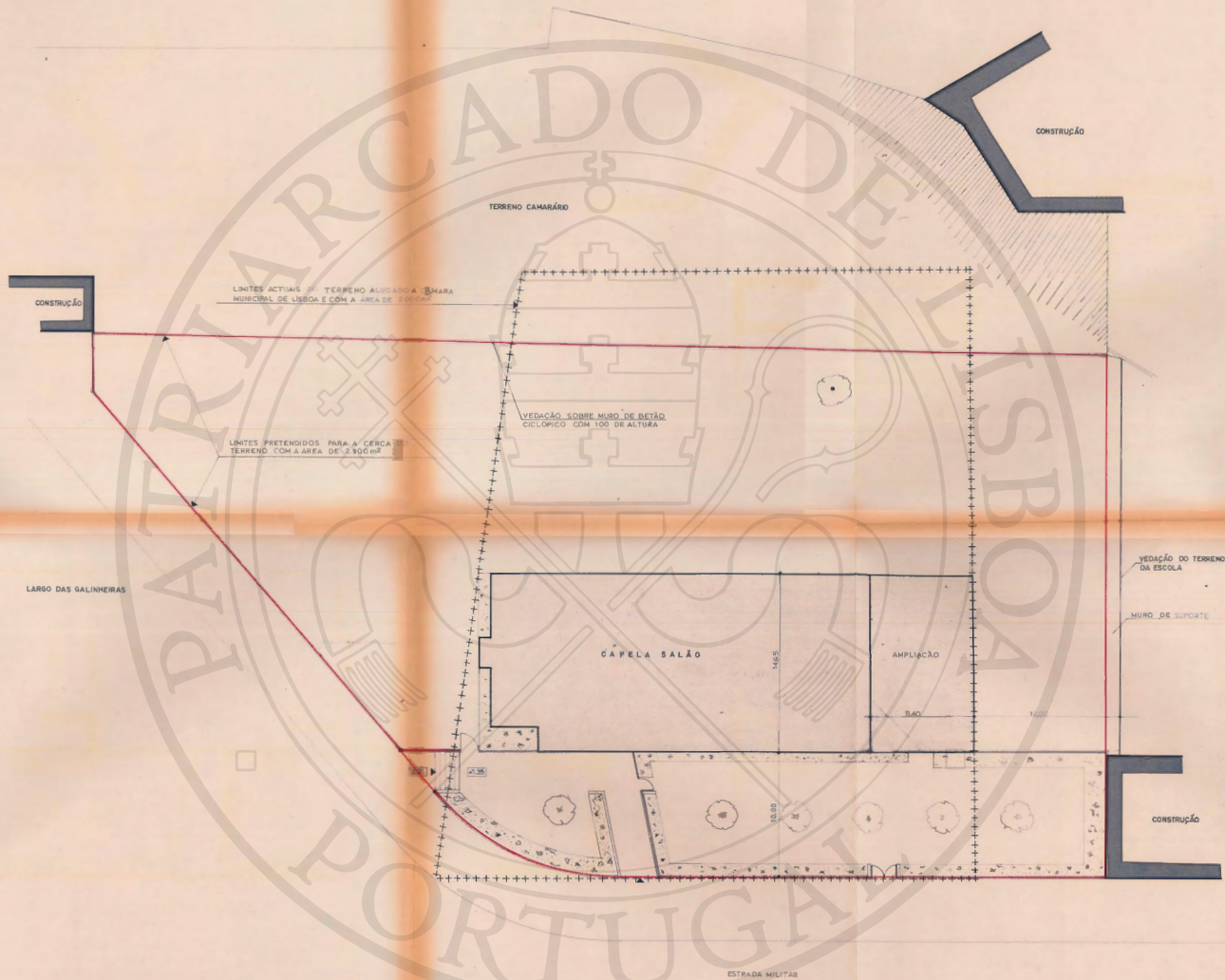
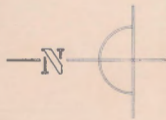

SECRETARIADO DAS
NOVAS IGREJAS DO
PATRIARCADO

OBRA: CAPELA SALÃO DO MONJO DAS
CALINHEIRAS - LISBOA

ESPECIFICAÇÃO:
PLANO DE REALIZAÇÃO
E PLANO DE VEDACÃO

29.11.82

ESCALA: 1/200 DATA: 1982

PROJETO DE
ARQUITECTURA

PROCESO DES. Nº

DESIGNADO:
VISÃO:

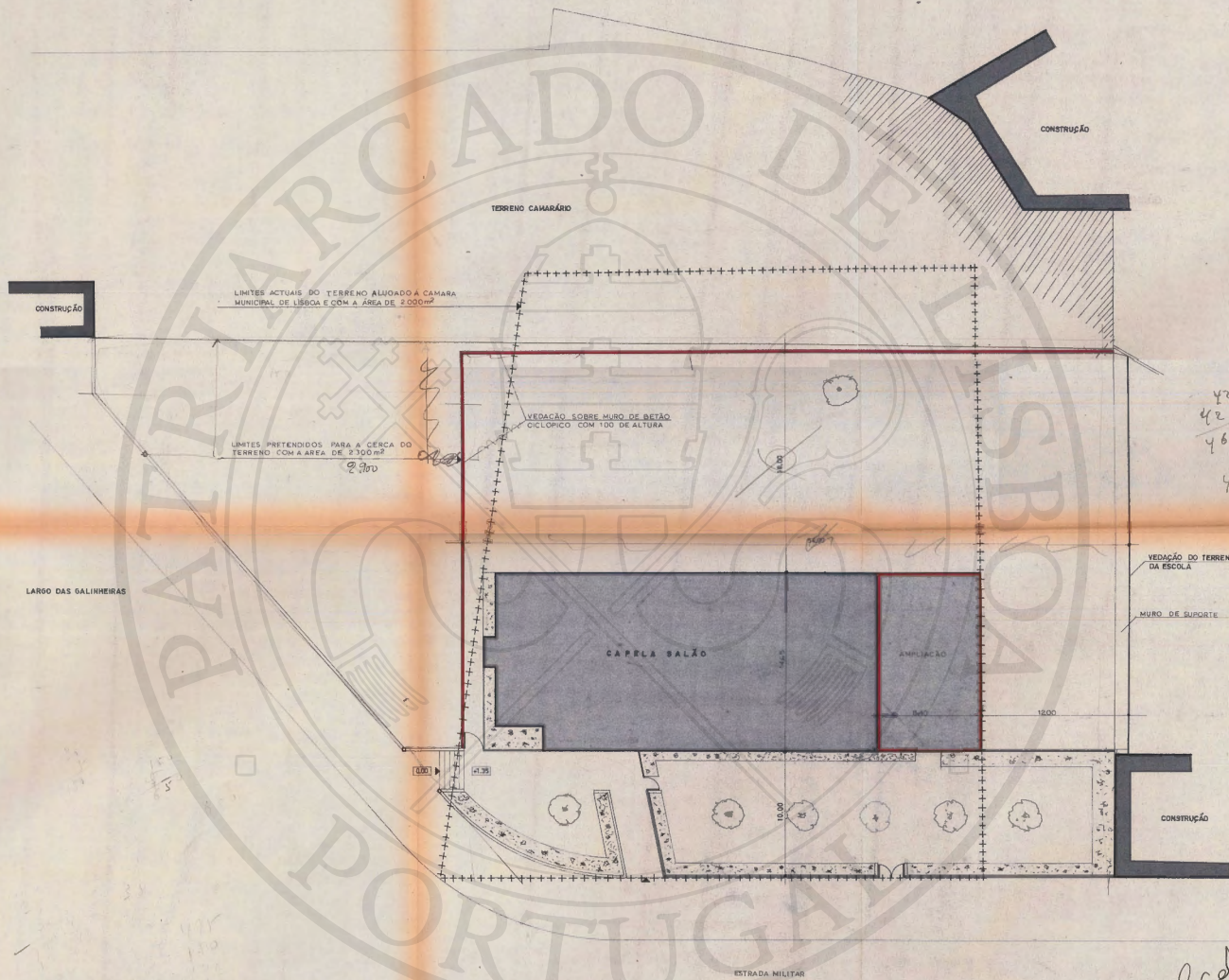
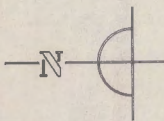

42
42
46
472

475
150
117
114

Acusado

António Maria Chaves
Proj. n.º 374

 SECRETARIADO DAS NOVAS IGREJAS DO PATRIARCADO	OBRA: CAPELA-SALÃO DO BARRIO DAS GALINHEIRAS - LISBOA	PROJETO EM ANÁLISE
	ESPECIFICAÇÃO: PLANTA DE QUALIFICAO E MURO DE VEDAÇÃO	PROCESSO: 093, N.º 1-27-1
	ESCALA: 1/200	DATA: 11.2.2010

ARAME
FARRADO

TUBO METALICO
Ø 50mm

BETÃO
CICLOPICO

110

100

150

REDE
ELASTICA
TIPO DINE

TUBO METALICO
Ø 50mm

30

80

150

REDE
ELASTICA
TIPO DINE

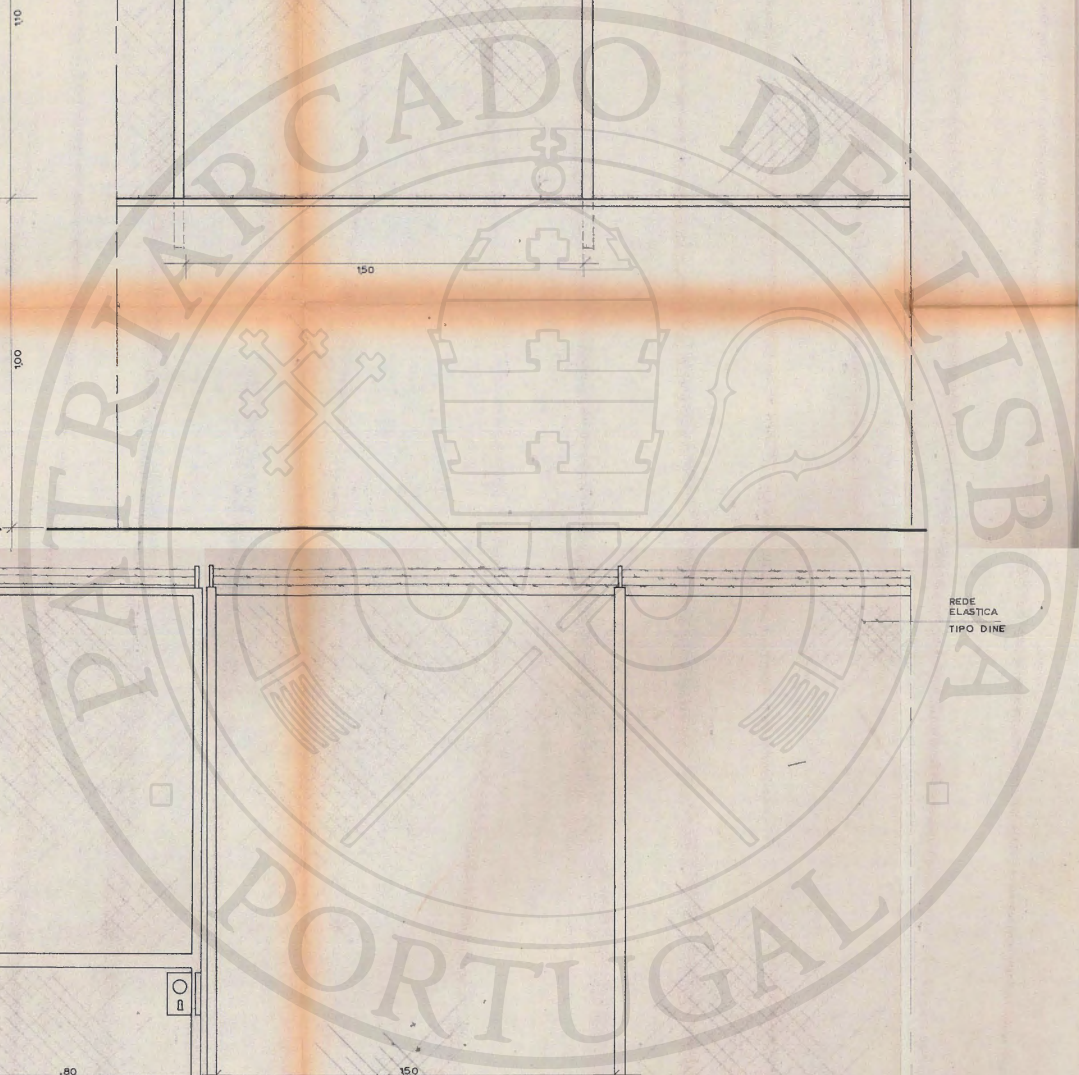

Juliano Alves Cabral
 Proj. n.º 374



OBRA: CAPELA-SALÃO DO BAIRO DAS GALINHEIRAS - LISBOA	PROJECTO DE AMPLIAÇÃO	DES. Nº
INVESTIGAÇÃO:	PROCESSO	1.37-1
MUNDO DE VERAÇÃO ALÇADOS E CORTE	DISSENHO:	VISTO:
FICHA A	1/30	DATA 17.7.30

Nos termos da Lei não é permitido aumentar o número de linhas deste papel ou escrever nas suas margens.



DECLARAÇÃO

António Flores Ribeiro, residente na Avenida da Igreja, nº. 1-3º-Dtº., em 1700 Lisboa, arquitecto inscrito na Câmara Municipal de Lisboa sob o nº. 374, declara que no presente projecto para as obras de ampliação da Capela-Salão do Bairro das Galinheiras, freguesia da Charneca, que o Secretariado das Novas Igrejas do Patriarcado, representado pelo Arquitecto Diogo Lino Pimentel, pretende levar a efeito, são observadas as normas técnicas gerais e específicas sobre construção, bem como as disposições regulamentares aplicáveis de conformidade com o disposto no artigo 6º. do Decreto-Lei nº. 166/70, de 15/4/70.

Lisboa, 14 de Fevereiro de 1980

António Flores Ribeiro
(António Flores Ribeiro)

arquitecto inscrito nº. 374

Presente e assinatura *António Flores Ribeiro*

LISBOA E 20º CARTÓRIO NOTARIAL

17 de Fevereiro de 1980

20 14

[Handwritten signatures and marks]

Nos termos da Lei não é permitido aumentar o número de linhas deste papel ou escrever nas suas margens.



ESTIMATIVA

António Flores Ribeiro, arquitecto, inscrito na Câmara Municipal de Lisboa, sob o nº. 374 e técnico responsável por este projecto, informa que o valor da construção referente à obra de ampliação da Capela-Salão do Bairro das Galinheiras, se estima em 1.200.000\$00 (Um milhão e duzentos mil escudos).

Lisboa, 14 de Fevereiro de 1980

(António Flores Ribeiro)
arquitecto inscrito nº. 374



VISTO

O chefe da repartição,

[Signature]
30. p. 2. 11

Câmara Municipal de Lisboa

D. S. U. — 2.ª Repartição — Documentação Técnica

Requerente SECRETARIADO DAS NOVAS IGREJAS DO PATRIARCA DO

Processo N.º

Talão N.º 5942 Livro N.º 348

Planta geral

*Tubo metálico
Ano 1911. n.º 374*

N.



Confrontações

Norte	Terreno Municipal
Nascente	" "
Sul	" "
Poente	Estrada Militar

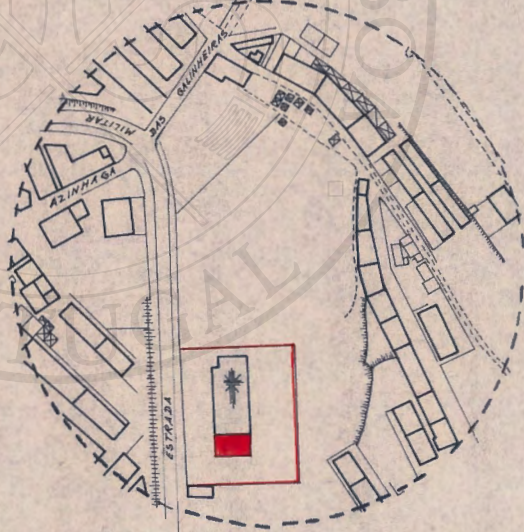

NOTA

O requerente deve indicar, unicamente a localização do edifício, confrontações do seu terreno e juntar 6 cópias de ozalid.

12-5

O DESENHADOR

Escala - 1:2000

[Signature]

PROJECTO DE AMPLIAÇÃO

MEMÓRIA DESCRITIVA

1. Refere-se o presente projecto a uma pequena obra de ampliação da capela-salão do Bairro das Galinheiras, construída em 1971 e cujo projecto, elaborado também por este Secretariado, constituiu o Pº. nº. 6530/OB/71 da Câmara Municipal de Lisboa.
2. Esta ampliação constitui a sequência natural da utilização do edifício existente. Com efeito reconhece-se a falta premente de instalação de uma capela mortuária no local, bem como de mais uma sala para reuniões e actividades diversas.
3. Esses dois dados de programa permitem o acrescentamento de um módulo ao edifício existente, de forma natural e com a maior simplicidade.
4. Optou-se pela solução de adossar o novo corpo ao existente, com estrutura totalmente independente, de modo a evitarem-se os efeitos resultantes de eventual assentamento do corpo acrescentado.
5. Quanto a materiais, processo construtivo, e mesmo no que respeita à sua expressão exterior, a parte ampliada identifica-se completamente com o existente.
6. Haverá uma ligação interior entre a capela e o novo corpo, embora a capela mortuária, constituída por ante-câmara com instalações sanitárias e câmara ardente, seja dotada com entrada independente a partir do exterior.

7. Quanto ao esgoto, como se indica nos desenhos de projecto, ligará à caixa de saída do existente, sendo o abastecimento de água e luz feito pelo interior e por extensão das respectivas rêdes.

Lisboa, 6 de Julho de 1979



António Flores Ribeiro

(António Flores Ribeiro)
arquitecto insc. nº.374

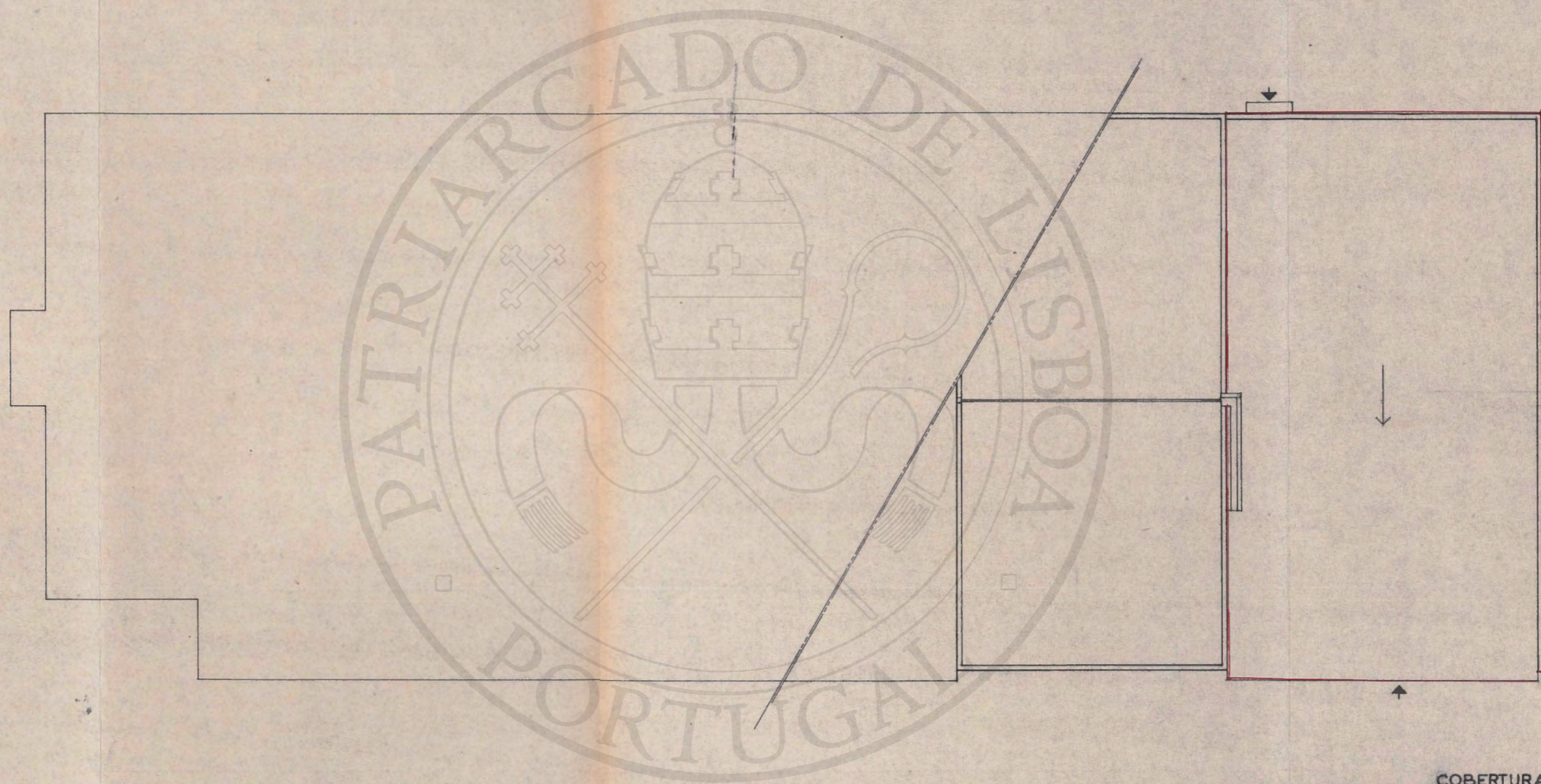

COBERTURA



OBRA: CAPELA-SALÃO BAIRRO DAS GALINHEIRAS - LISBOA		PROJECTO DE AMPLIAÇÃO
ESPECIFICAÇÃO: PLANTA DA COBERTURA		PROCESSO DES. Nº 1.37.1 2
ESCALA: 1/100	DATA: 3.7.70	VISTO:

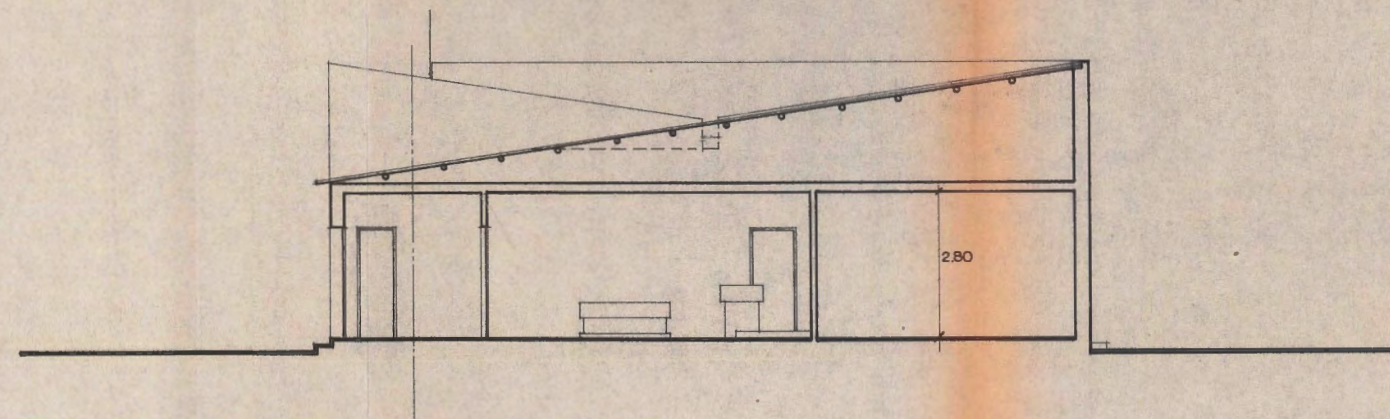

CORTE A-A'

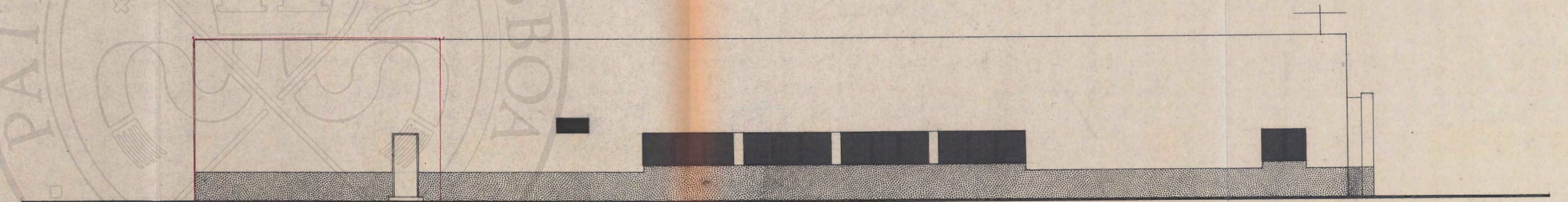

ALÇADO POSTERIOR

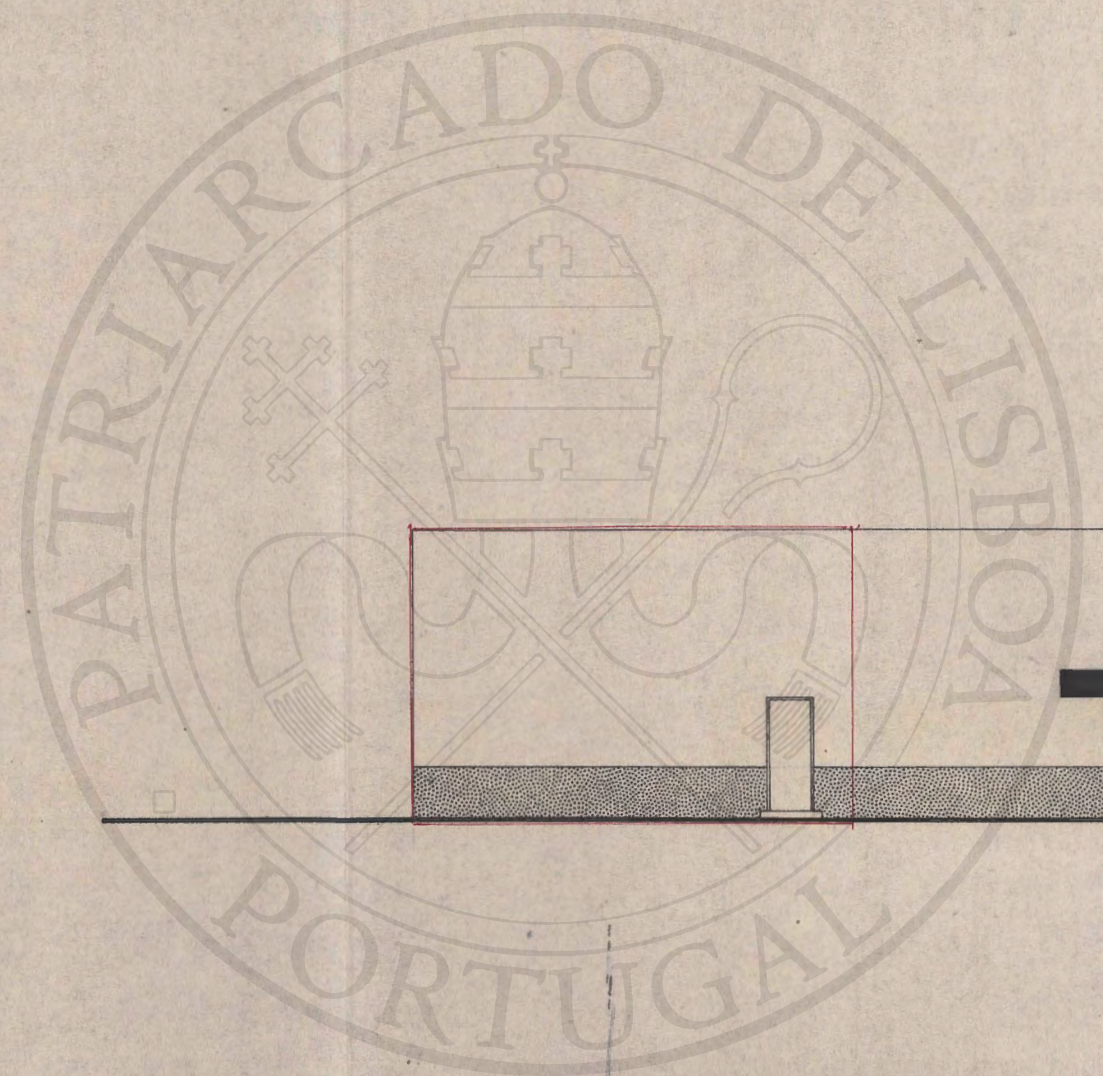

SECRETARIADO DAS
NOVAS IGREJAS DO
PATRIARCADO

OBRA:	CAPELA-SALÃO Bairro das Galinheiras - LISBOA	PROJECTO DE AMPLIAÇÃO	DES. Nº
ESPECIFICAÇÃO:	CORTE AA E ALÇADO POSTERIOR	PROCESSO	3
ESCALA:	1/100	DATA:	3.7.79
		DESENHOU:	v. siq.

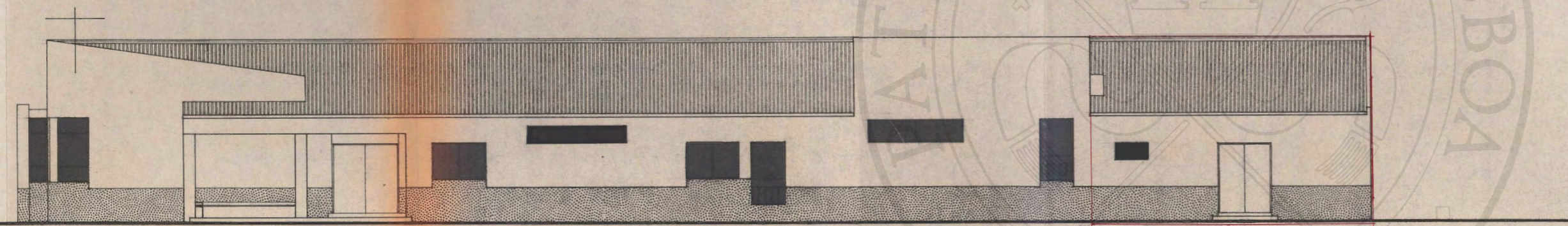
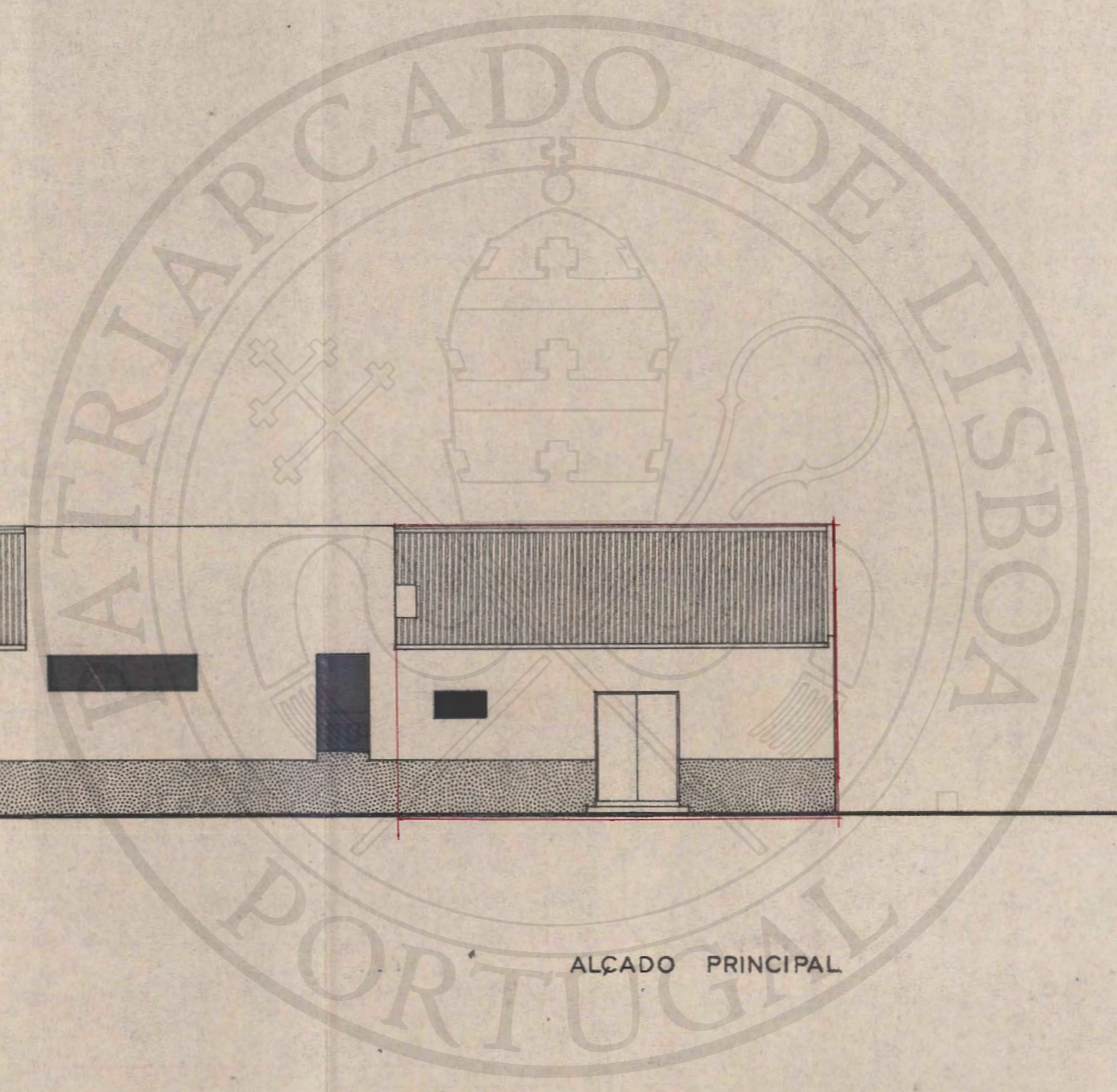

ALÇADO PRINCIPAL

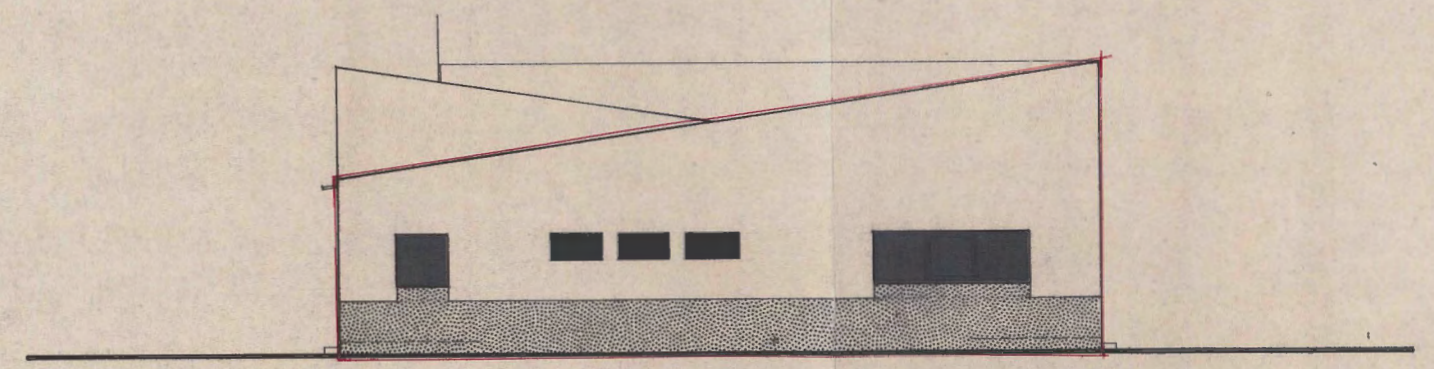

ALÇADO LATERAL DIREITO

	OBRA: CAPELA-SALÃO	PROJETO DE	
	BARRIO DAS GALINHEIRAS - LISBOA	AMPLIAÇÃO	
	ESPECIFICAÇÃO:	PROCESSO	DES. Nº
	ALÇADOS PRINCIPAL E LATERAL DIREITO	1.57.1	4
SECRETARIADO DAS NOVAS IGREJAS DO PATRIARCADO	ESCALA: 1/100	DATA: 3.7.79	DESENHOU:
			VISTO:

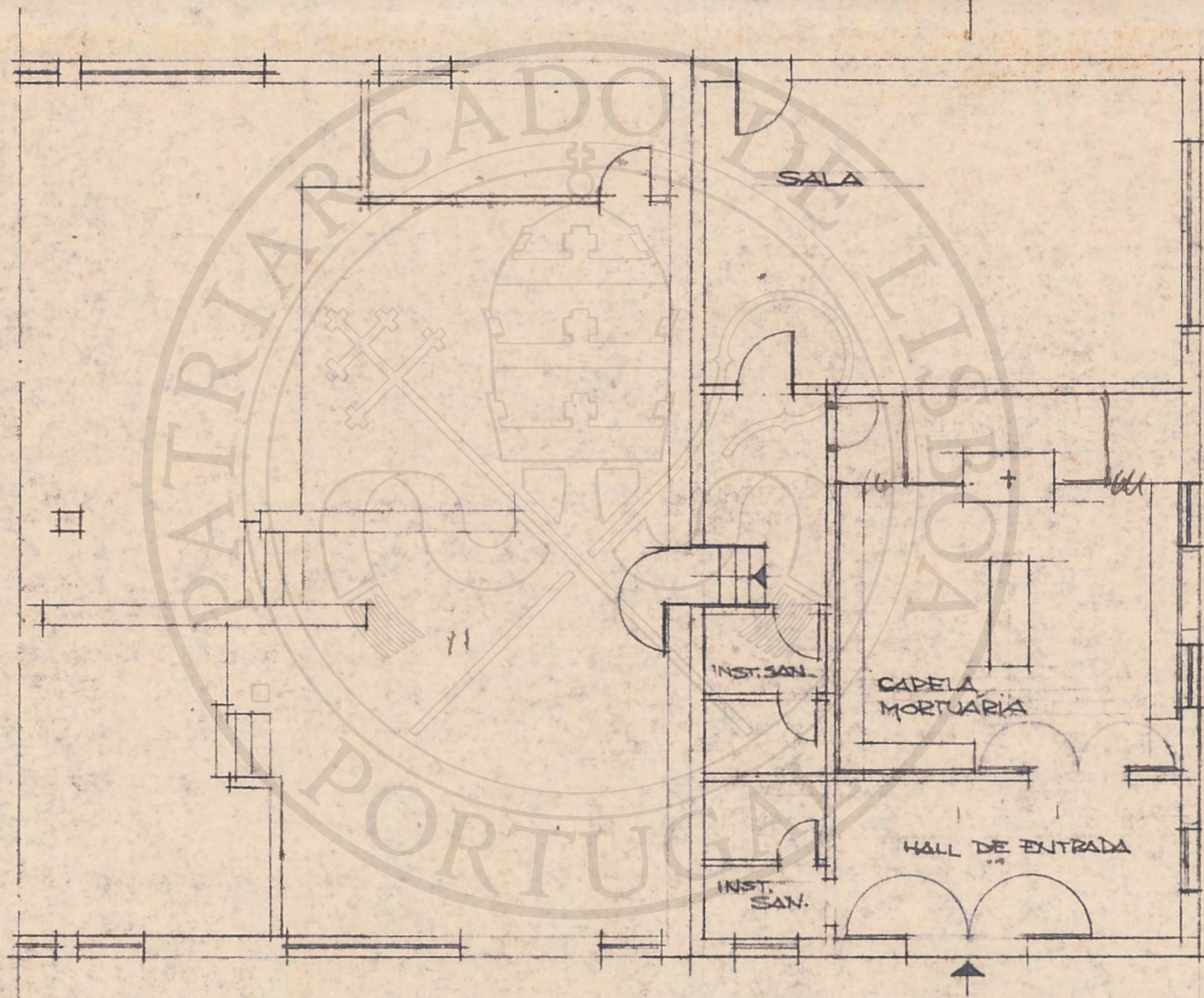

PLANTA ESC 1/100
AMPLIACAO / CAP. GALINHEIRAS

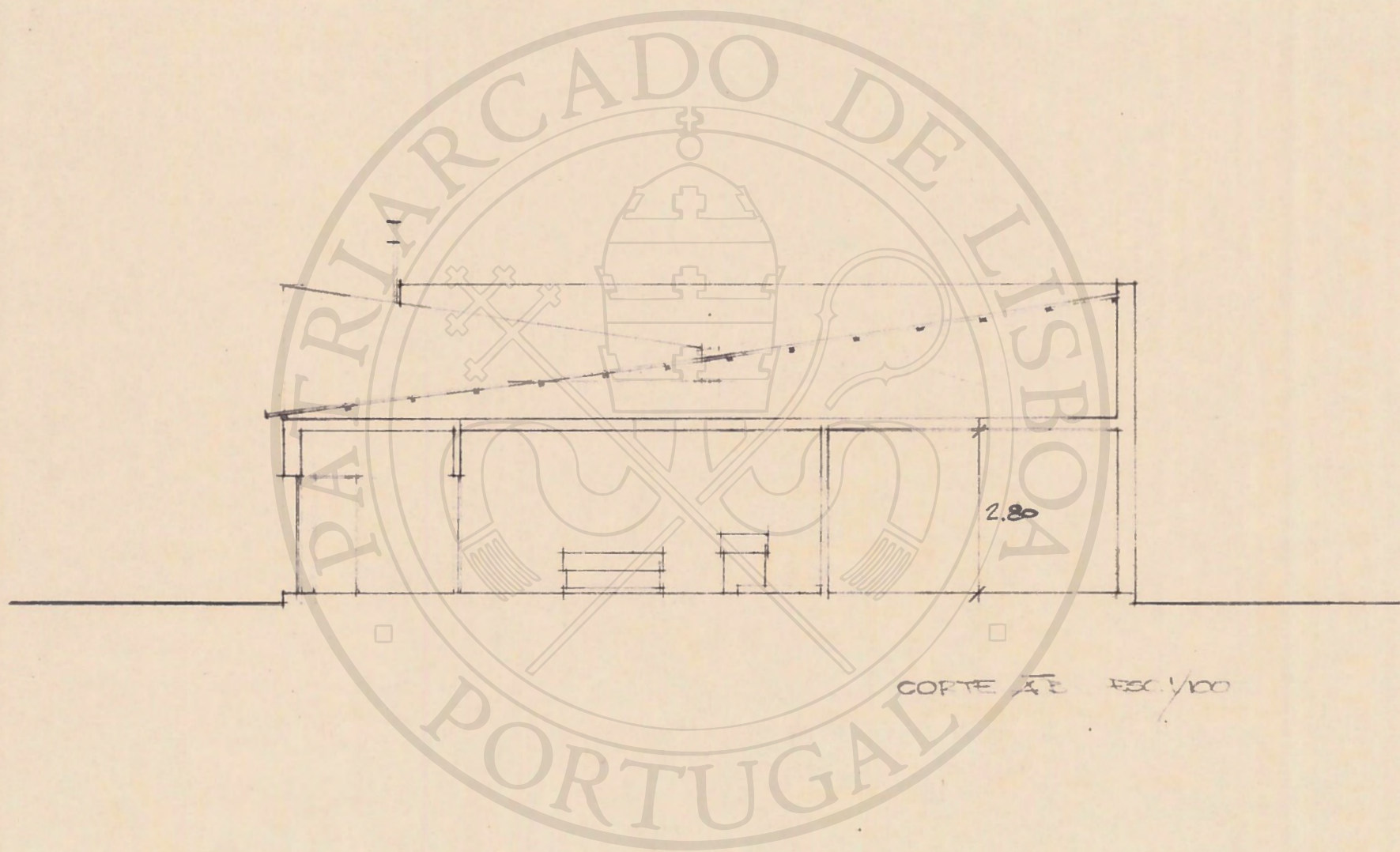

AMPLIACAO / CAP. GALINHEIRAS

CÂMARA MUNICIPAL DE LISBOA
DIRECÇÃO DOS SERVIÇOS DE URBANIZAÇÃO E OBRAS
3.ª REPARTIÇÃO — ARRUAIMENTOS

17-4-70

Requisitante *Sec. das Novas Igrejas do Patriarcado de Lisboa.* (a)
Morada *Edifício de S. Vicente de Fara. Lx.* (a)
Local de obra *Azinhaga das Galinheiras* (a)
(Charneca da Lumiar)

LOCALIZAÇÃO, (b)

Confrontações: (a)
Norte *Câmara Municipal de Lisboa*
Nascente *Idem*
Sul *Idem*
Poente *Estrada Militar*

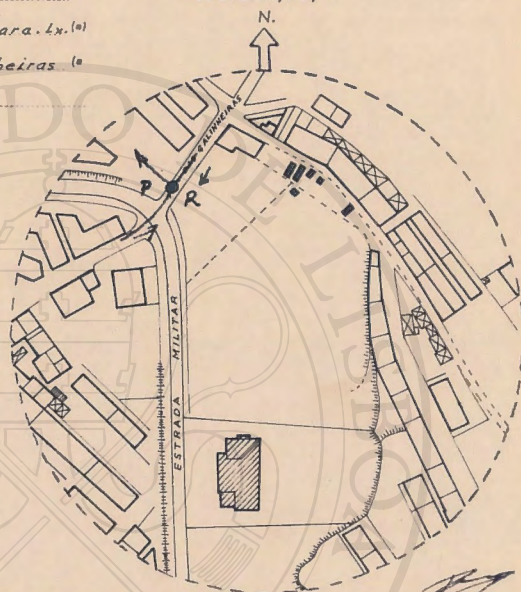

Observações: (c)

COLECTORES DE ESGOTO, MUNICIPAIS: (c)

Escala 1:2000

Em P: Para águas pluviais:	Em R: Para águas residuais:	Em U: Unitário:
Diferença de nível do pavimento à soleira: <i>1,70</i>	Diferença de nível do pavimento à soleira: <i>1,70</i>	Diferença de nível do pavimento à soleira: _____
Secção: <i>φ 0,30</i>	Secção: <i>φ 0,30</i>	Secção: _____
Distância do eixo do colector ao plano marginal: _____	Distância do eixo do colector ao plano marginal: _____	Distância do eixo do colector ao plano marginal: _____

(A seta indica o sentido do escoamento)

○ ENGENHEIRO,

RAMAIS DE LIGAÇÃO: (a)

Secções: _____ e _____

Inclinações: _____ e _____

Diferenças de nível do pavimento à soleira no ponto de inserção: _____ e _____

(a) A preencher pelo técnico o tinta da China.
(b) A preencher pela 1.ª Repartição.
(c) A preencher pela 2.ª Repartição.

○ *Arquiteta*, INSCRITO NA C. M. L. COM O N.º *374*

António Manuel Taberna



VISTO
O chefe da repartição,

Câmara Municipal de Lisboa

D. S. U. O.—2.ª Repartição—Urbanização

Requerente: *Sectel.ª das Novas Igrejas do Pal.ª de Lisboa* Processo N.º
Talão N.º 1035 Livro N.º 42

Planta geral

N.

Quilómetros

Confrontações

Norte CÂMARA MUNICIPAL LISBOA
Nascente IDEM
Sul IDEM
Poente ESTRADA MILITAR

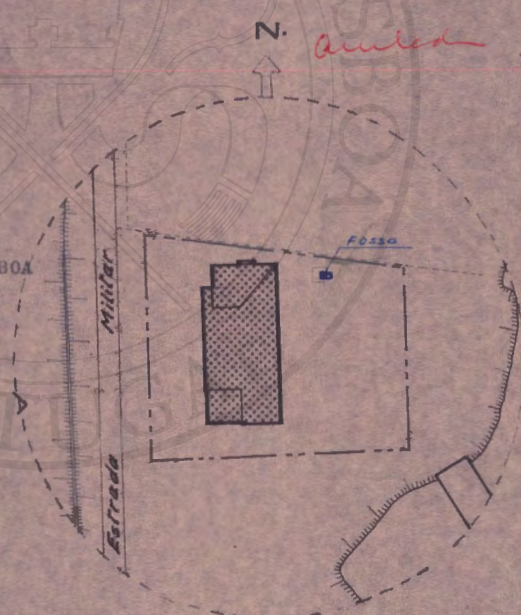

NOTA:

O requerente deve indicar, unicamente a localização do edifício, confrontações do seu terreno e juntar 6 cópias de ozalid.

O DESENHADOR,

Escala - 1:1000

Bandouin

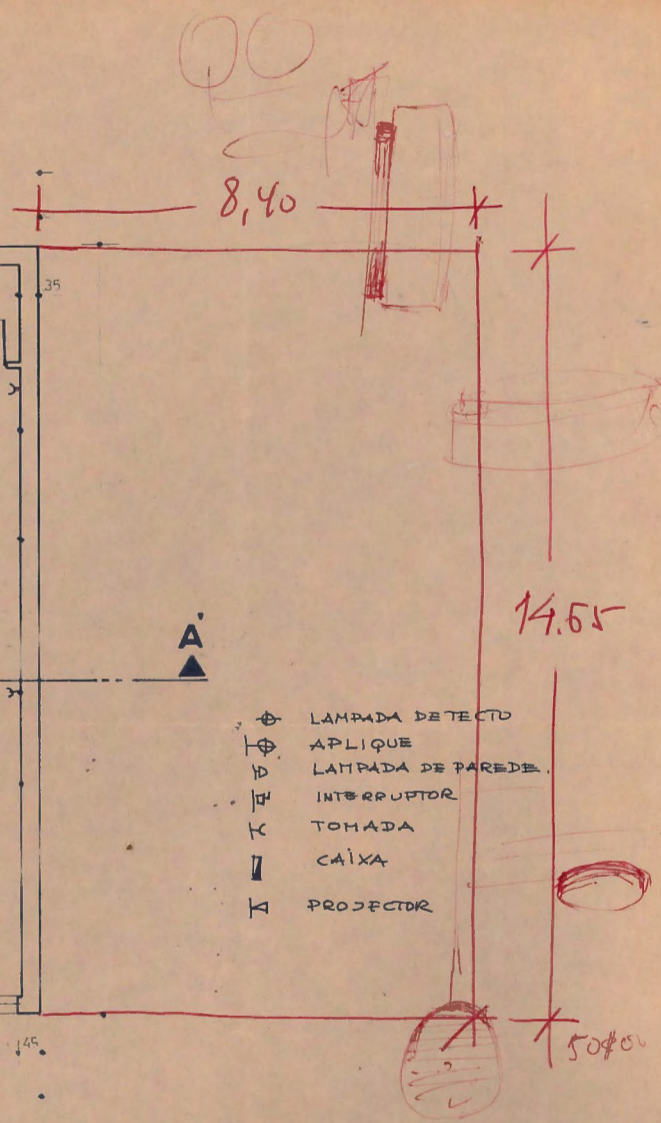
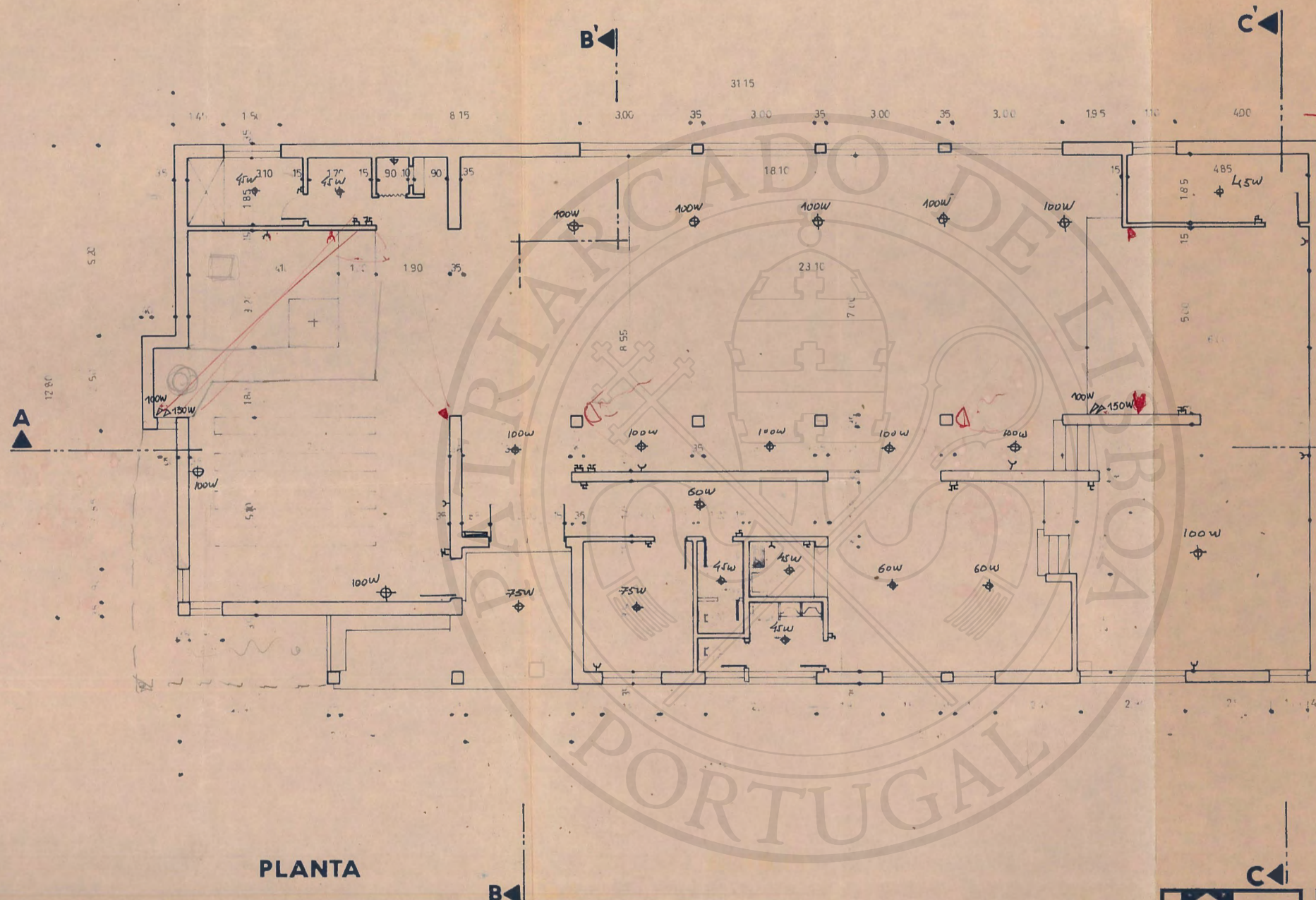

- ⊕ LAMPADA DE TECTO
- ⊕ APLIQUE
- ⊕ LAMPADA DE PAREDE
- ⊕ INTERRUPTOR
- ⊕ TOMADA
- ⊕ CAIXA
- ⊕ PROJECTOR

PLANTA

**SECRETARIADO DAS
 NOVAS IGREJAS DO
 PATRIARCADO**

OBRA: CAPELA-SALÃO Bairro das Galinheiras		Projecto
ESPECIFICAÇÃO: PLANTA COM INDICAÇÃO DE PONTOS DE LUZ		PROCESSO DES. Nº 1.372
ESCALA: 1/100	DATA: 7.7.71	DESENHOU: VISTO:

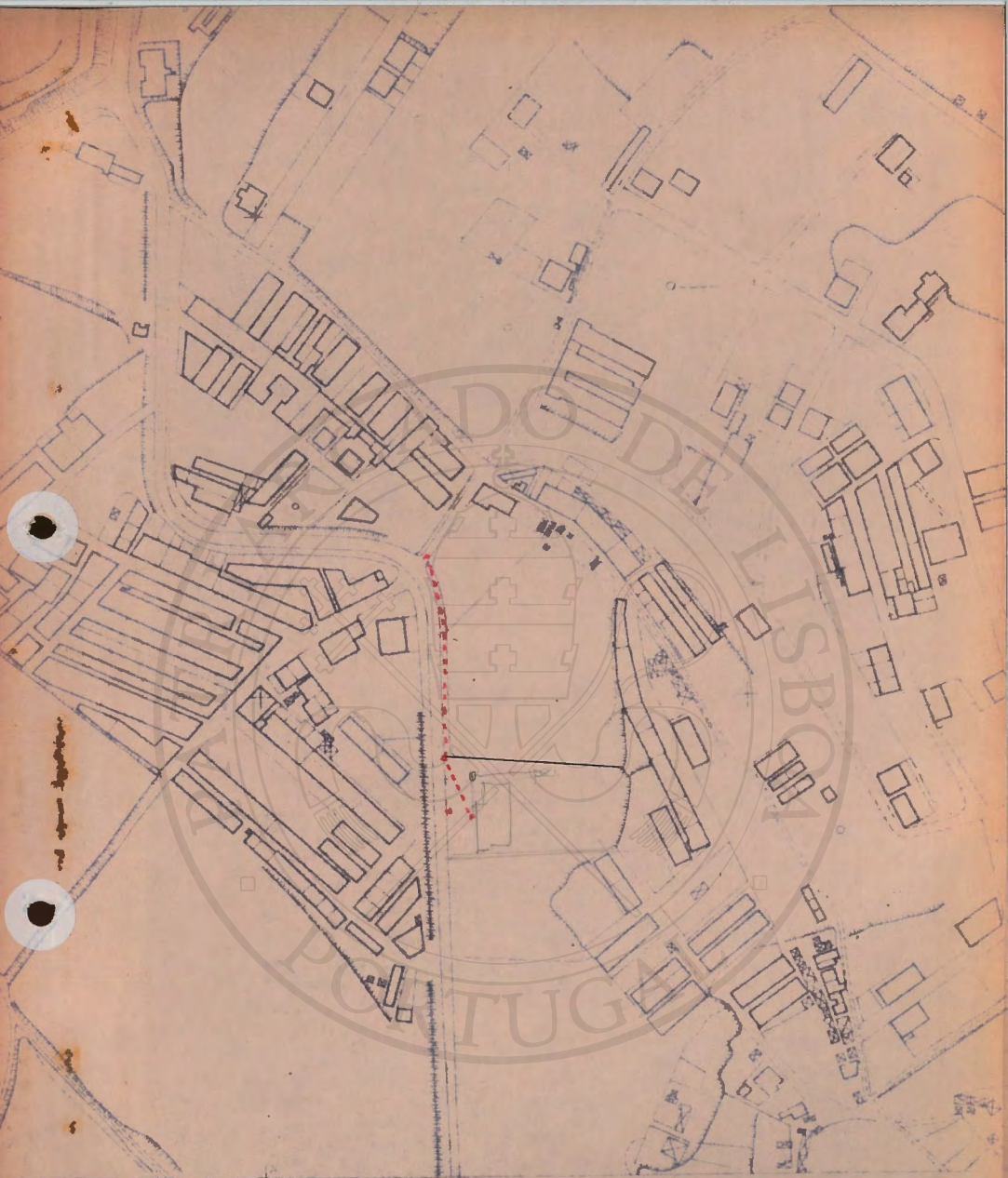

SECRETARIADO DAS
NOVAS IGREJAS DO
PATRIARCADO

desenhado por:

visto por:

esc:

1/2.000

proj:

arq:

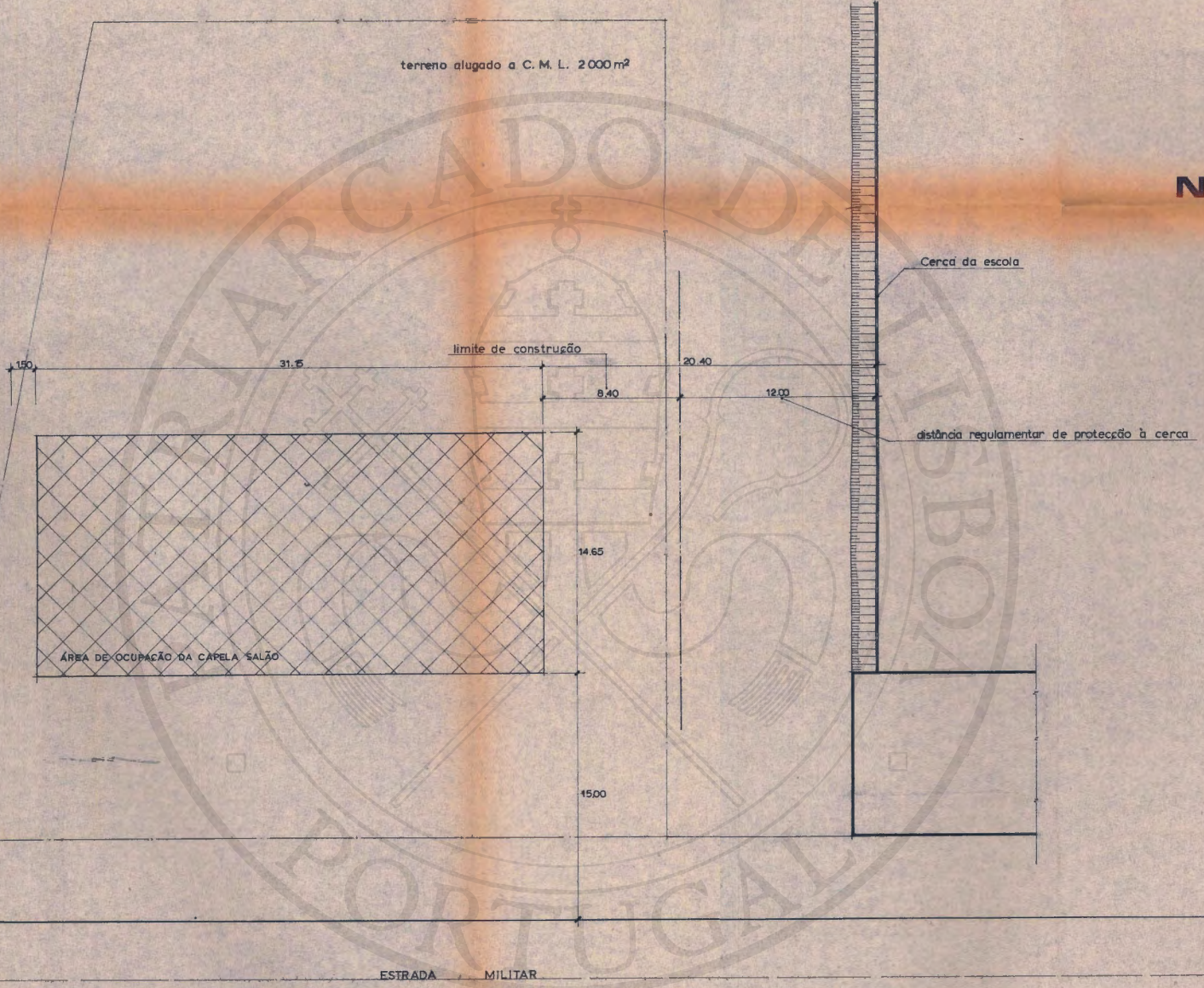

SECRETARIADO DAS
NOVAS IGREJAS DO
PATRIARCADO

OBRA:
CAPELA SALÃO - GALINHEIRAS

ESPECIFICAÇÃO:
IMPLANTAÇÃO DA CAPELA

ESCALA: 1/200

DATA: 28/2/79

PROCESSO DES. Nº
1.371

DESENHOU:
VISTO:

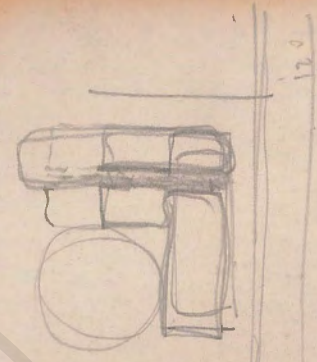
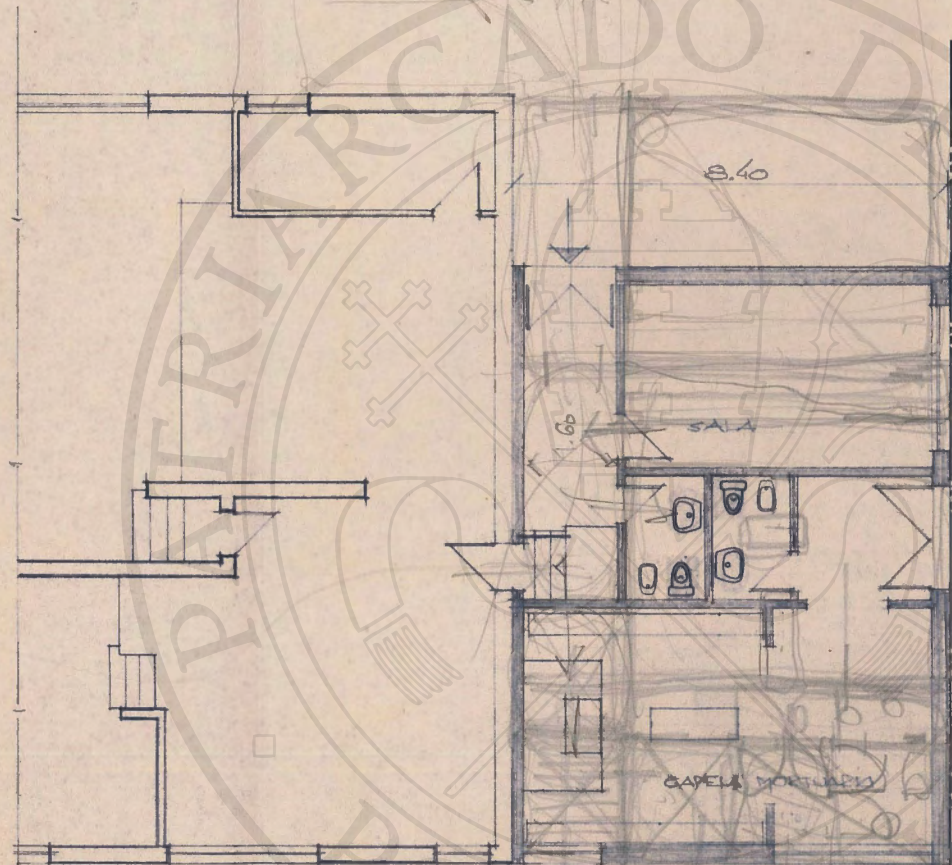

12.00
PROTECCAO
A CERCA

1.50

ENTRADA

8.40

CAPELA MORTUARIA

SALA



SECRETARIADO DAS
NOVAS IGREJAS DO
PATRIARCADO

OBRA:
CAPELA SALAO/CALINHEIRAS
ESPECIFICACAO:
CAPELA MORTUARIA/AMPLIACAO
ESCALA: 1/100

ESBOCETO
PROCESSO DES. Nº
1.37.1
DESENHOU:
VISTO:
DATA 28/12/79



VISTO

O chefe da repartição,

Câmara Municipal de Lisboa

D. S. U. O.—2.ª Repartição—Urbanização

Requerente: *Secret.ª das Novas Igrejas do Pal.ª de Lisboa* Processo N.º
Talão N.º 1035 Livro N.º 42

Planta geral

N.



Confrontações

Norte CÂMARA MUNICIPAL LISBOA
 Nascente IDEM
 Sul IDEM
 Poente ESTRADA MILITAR

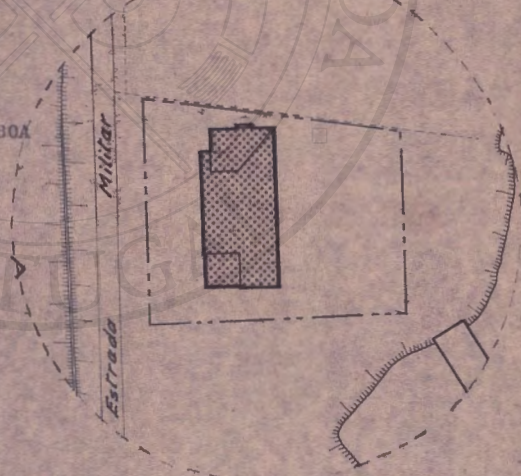

NOTA:

O requerente deve indicar, unicamente a localização do edifício, confrontações do seu terreno e juntar 6 cópias de ozelid.

O DESENHADOR,

Escala - 1:1000

Baudouin

CÂMARA MUNICIPAL DE LISBOA
DIRECÇÃO DOS SERVIÇOS DE URBANIZAÇÃO E OBRAS
2.ª REPARTIÇÃO — ARRUAIMENTOS 1-1-70

Requisitante *Sociedade das Naves Igrejas de* (a)
Palmarcado de Lisboa
Morada *Edifício de S. Vicente do fora* (a)
Local da obra *Bairro das Galinheiras* (a)
(Charneca)

LOCALIZAÇÃO, (b)

Confrontações: (a)
Norte *Câmara Municipal de Lisboa*
Nascente *Idem*
Sul *Idem*
Poente *Entrada Militar*

Observações: (a)
2 colectores individuais
e particular

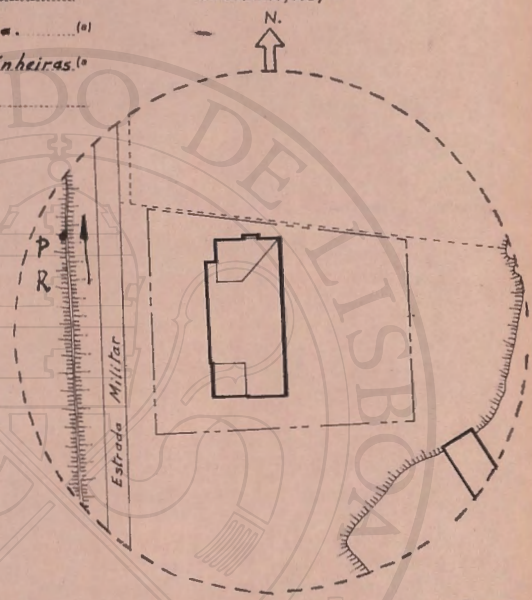

COLECTORES DE ESGOTO, MUNICIPAIS: (a)

Em P: Para águas pluviais:	Em R: Para águas residuais:	Em U: Unitário:
Diferença de nível do pavimento à soleira: <i>0,27m acima da tubada Militar</i>	Diferença de nível do pavimento à soleira: <i>0,27 acima da tubada Militar</i>	Diferença de nível do pavimento à soleira: _____
Secção: <i>Ø 0,30</i>	Secção: <i>Ø 0,30</i>	Secção: _____
Distância do eixo do colector ao plano marginal: <i>10,50</i>	Distância do eixo do colector ao plano marginal: <i>10,50</i>	Distância do eixo do colector ao plano marginal: _____

(A seta indica o sentido do escoamento)

RAMAIS DE LIGAÇÃO: (a)
Secções: _____
Inclinações: _____
Diferenças de nível do pavimento à soleira no ponto de inserção: _____

O ENGENHEIRO,

(a) A preencher pelo técnico e lista da China.
(b) A preencher pela 1.ª Repartição.
(c) A preencher pela 2.ª Repartição.

O Arquitecto, INSCRITO NA C. M. L. COM O N.º *374*

Capela Martiniana

- 1 sala ardua
- 1 ante/Passo
- 1 I.S.
- 1 Sala catejense

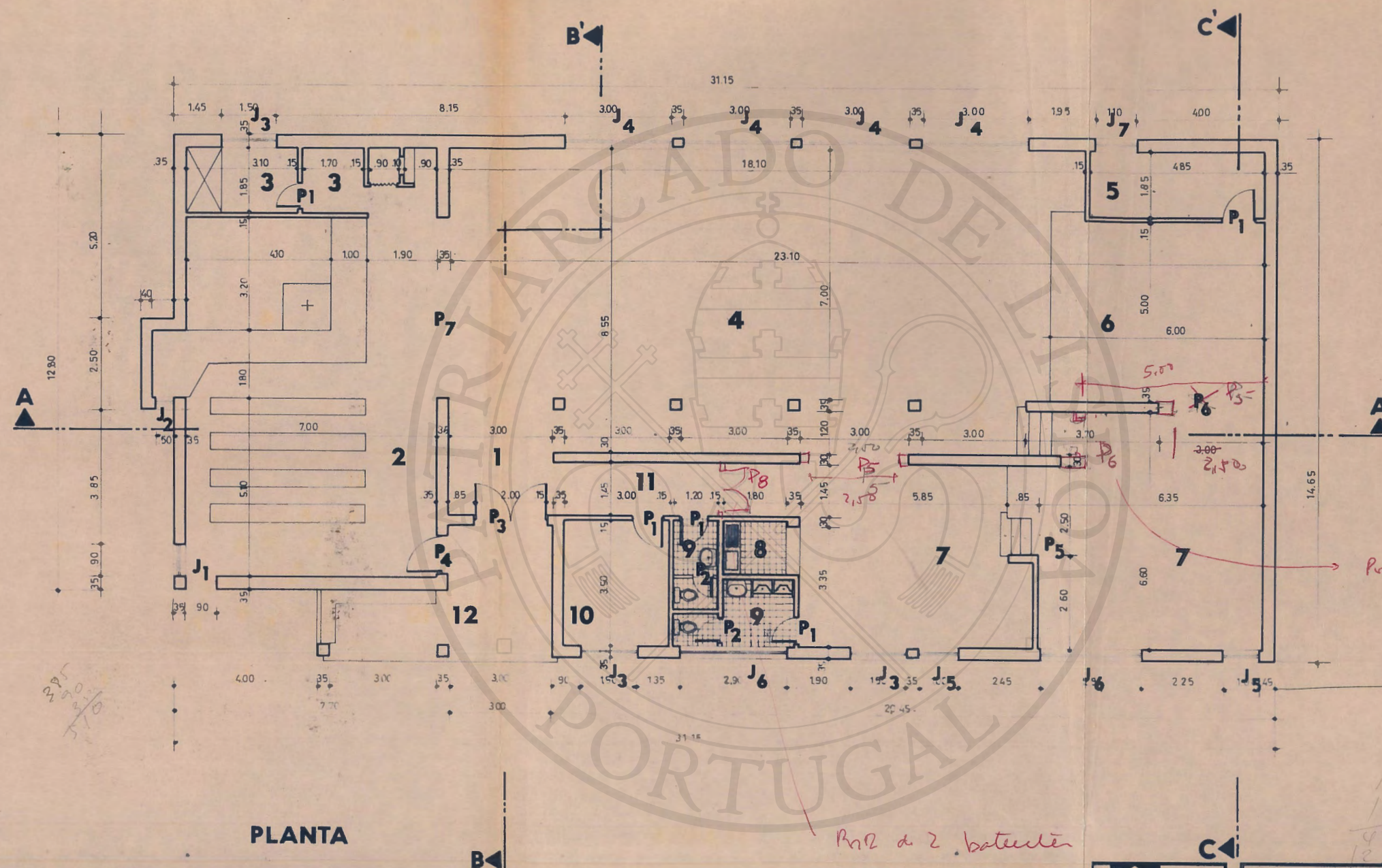

- 1 VESTIBULO
- 2 CAPELA
- 3 SACRISTIA
- 4 SALÃO
- 5 ARRUMOS
- 6 PALCO
- 7 SALAS
- 8 BAR
- 9 I. S.
- 10 GABINETE
- 11 GALERIA
- 12 COBERTO DA ENTRADA.

PLANTA

3.85
3.90
3.70

18
4
7
2

Parte de 2. baterias
65x2,10 cada

12 168
14 12
48 158
12 12
19,20
12
19,20



SECRETARIADO DAS
NOVAS IGREJAS DO
PATRIARCADO

OBRA: CAPELA-SALÃO Bairro das Malhadeiras		Projecto
ESPECIFICAÇÃO: PLANTA COM INDICAÇÃO DE PORTAS E JANELAS		PROCESSO DES. Nº 1.32.1
ESCALA: 1/100	DATA: 1/1/77	DESENHOU: VISTO:

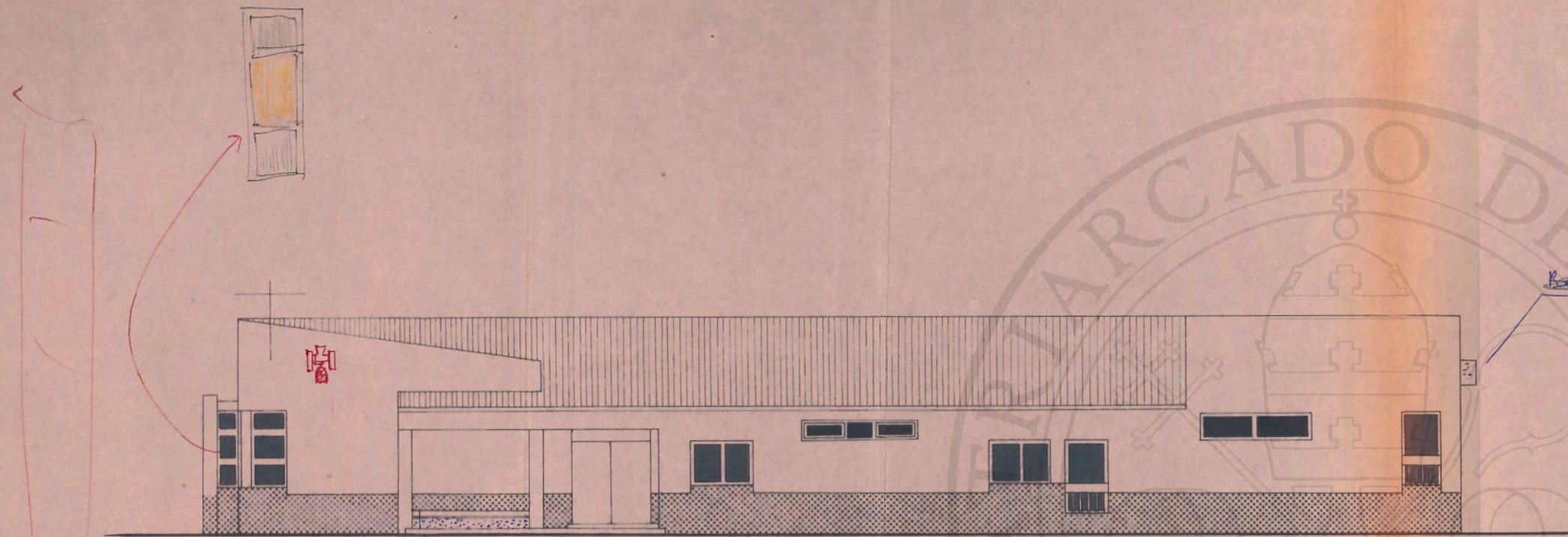

ALÇADO PRINCIPAL

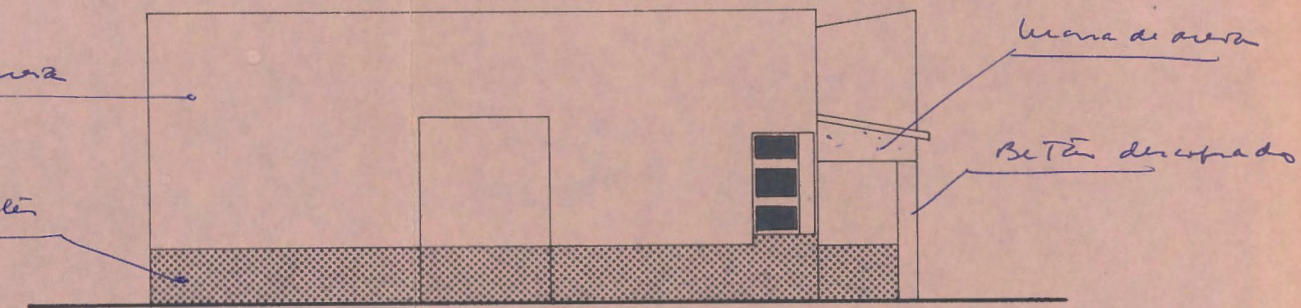

ALÇADO LAT. ESQUERDO

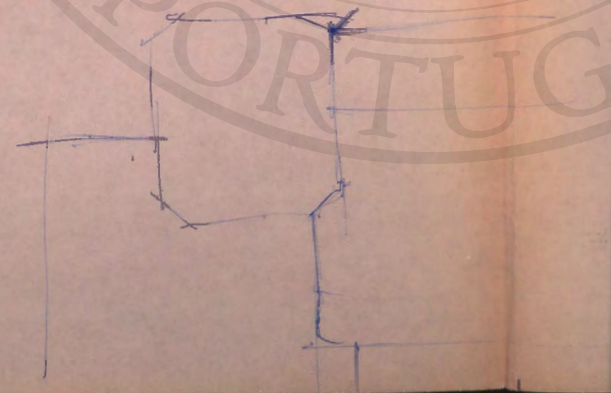
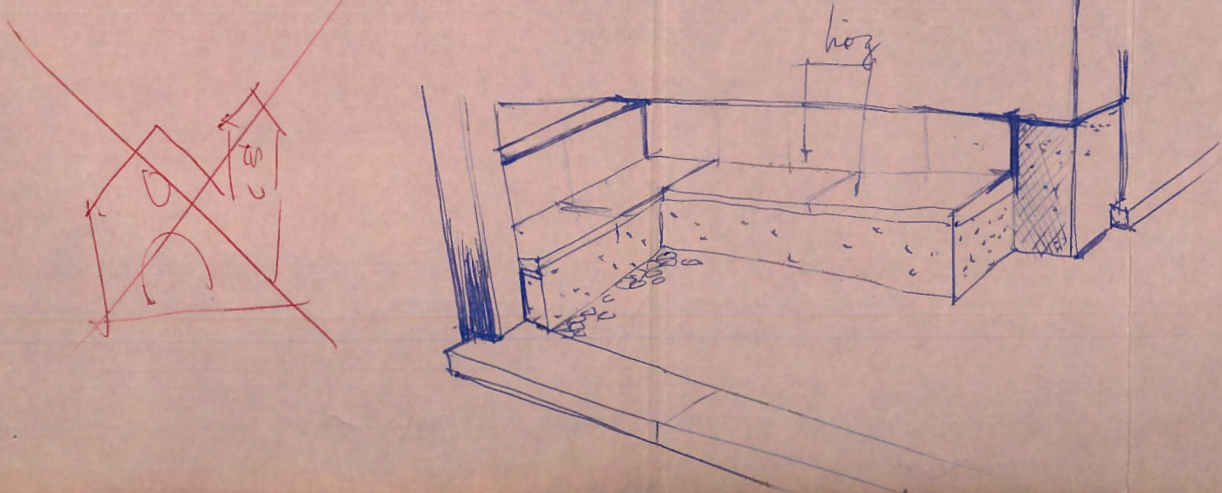

OBRA:	IGREJA-NOVA	Projecto
ESPECIFICAÇÃO:	ALÇADO PRINCIPAL E ALÇADO LATERAL ESQUERDO	PROCESSO DES. Nº
ESCALA:	1/100	1.37.1
DATA:	20.11.68	DESENHOU: M. G. A.
		VISTO: A. Almeida

35
 20 5 7.15

33
 13

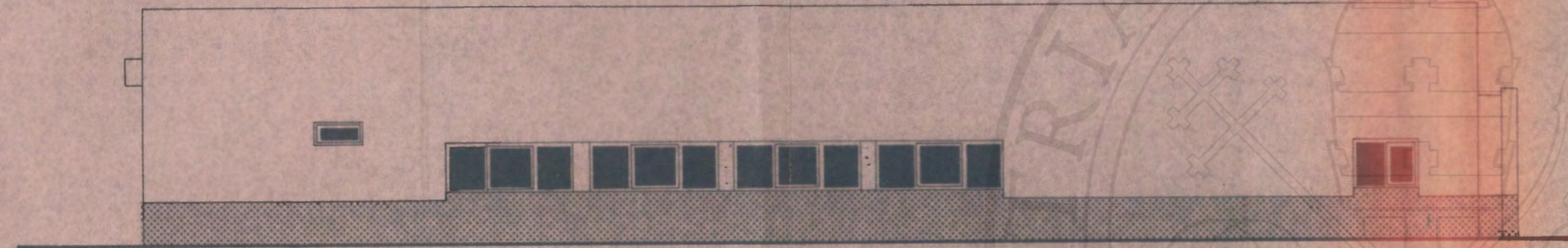

ALÇADO POSTERIOR

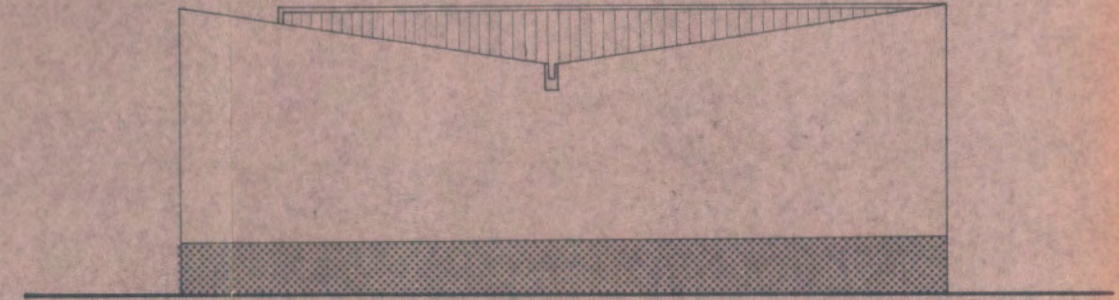

ALÇADO LAT. DIREITO

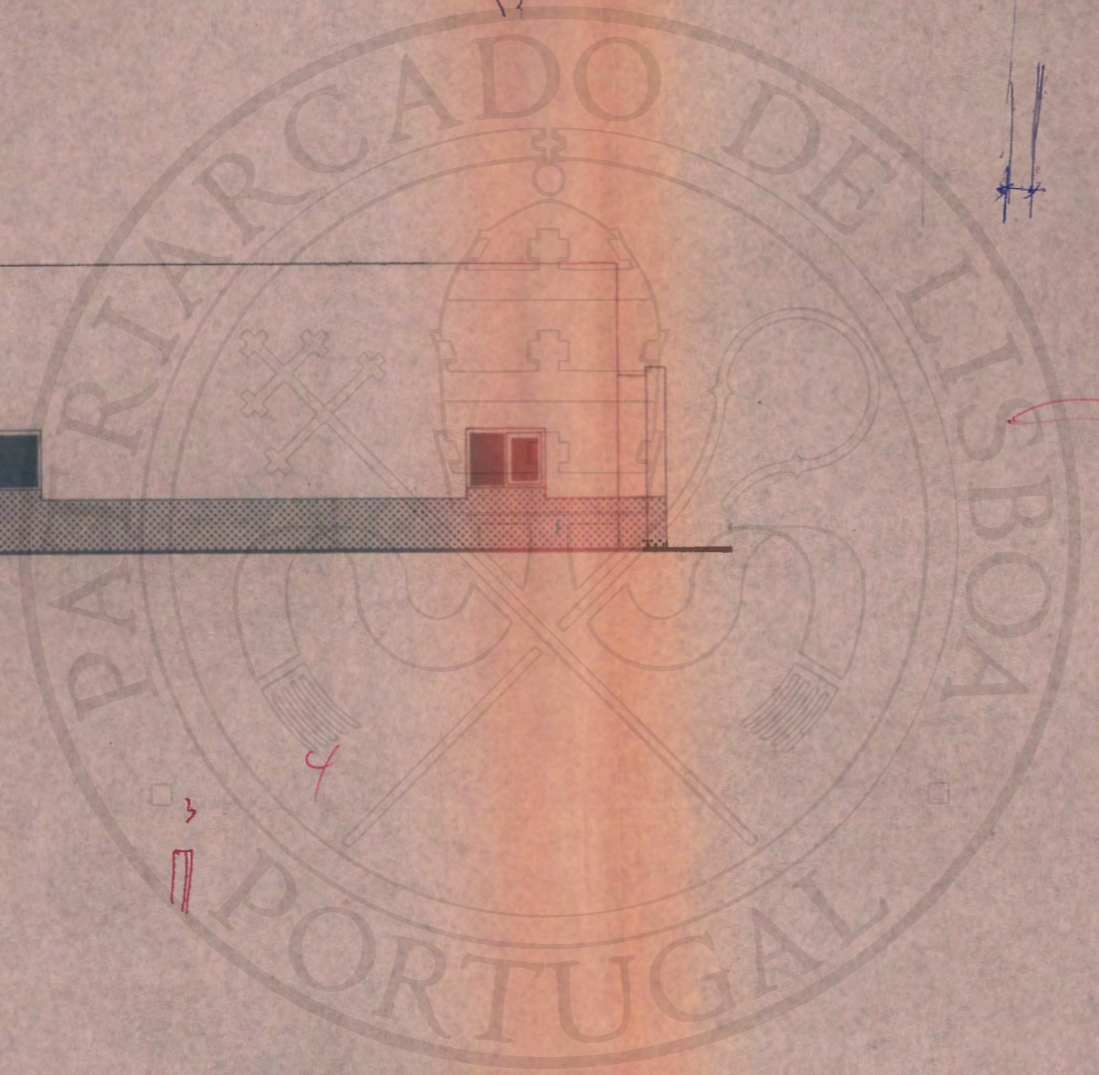

OBRA:	CAPELA-SALÃO BARRIO DAS GAITHEIRAS	Projecto:	
ESPECIFICAÇÃO:	ALÇADO POSTERIOR E ALÇADO LATERAL DIREITO	PROCESSO	DES. Nº
ESCALA:		DESENHOU:	4/24/01
DATA:		VISTO:	

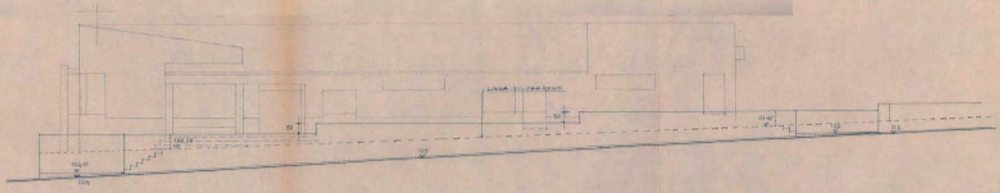
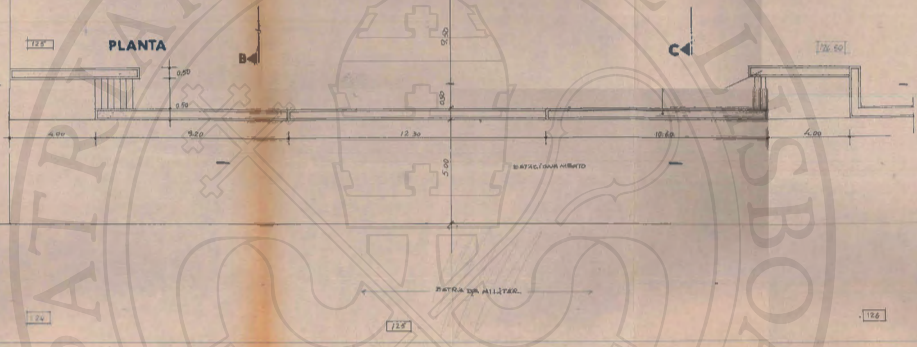
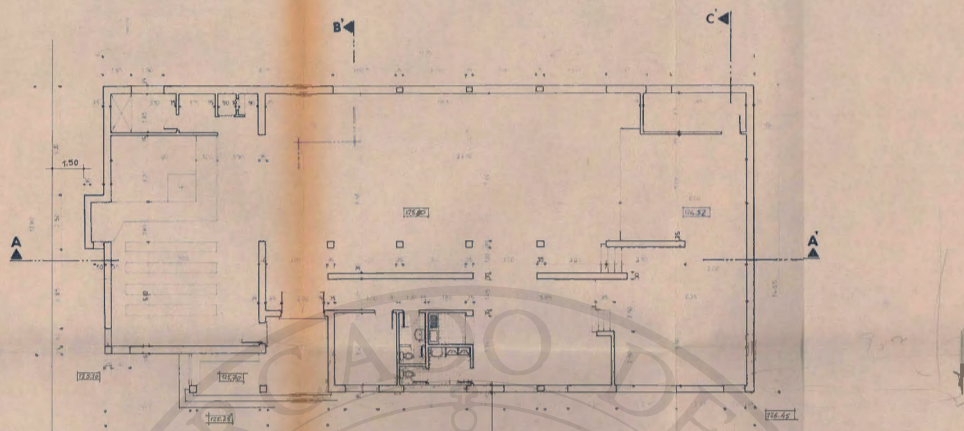

ALÇADO PRINCIPAL

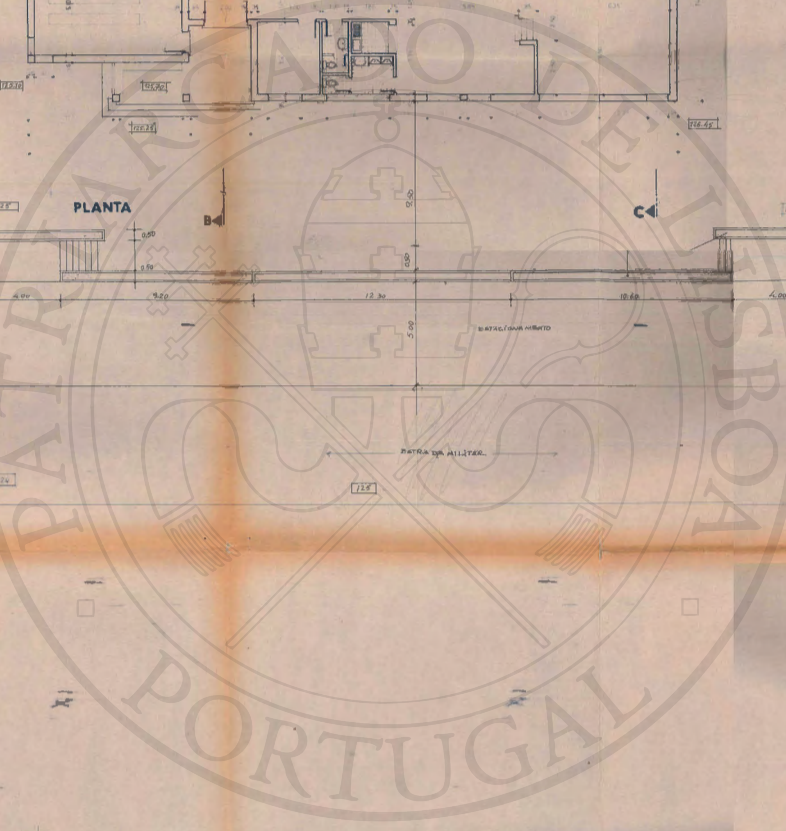

	OBRA: CAPELA-MAIOR TERREO DAS GALVÊS-NOVAS - LISBOA	Projeto
	TITULICIAÇÃO: DECLARAÇÃO DE INTERESSE	PROCESSO: 1.377-1 DESINHADO: 1910/0
SECRETARIADO DAS NOVAS IGREJAS DO PATRIARCATO	ESCALA: 1/200	DATA: 2/11/70

FLORES

ORGANIZAR PROCESSOS DAS GAUNTEIRAS
PARA CONSULTA A EMPREITEIROS:

2 → a enviar ao prior

4 → para nós fazermos consultas a:

- Alves Ribeiro
- Constantina Abrantina
- Frigaz de Lacerda
- outro João Henrique

iii

P. Antunes

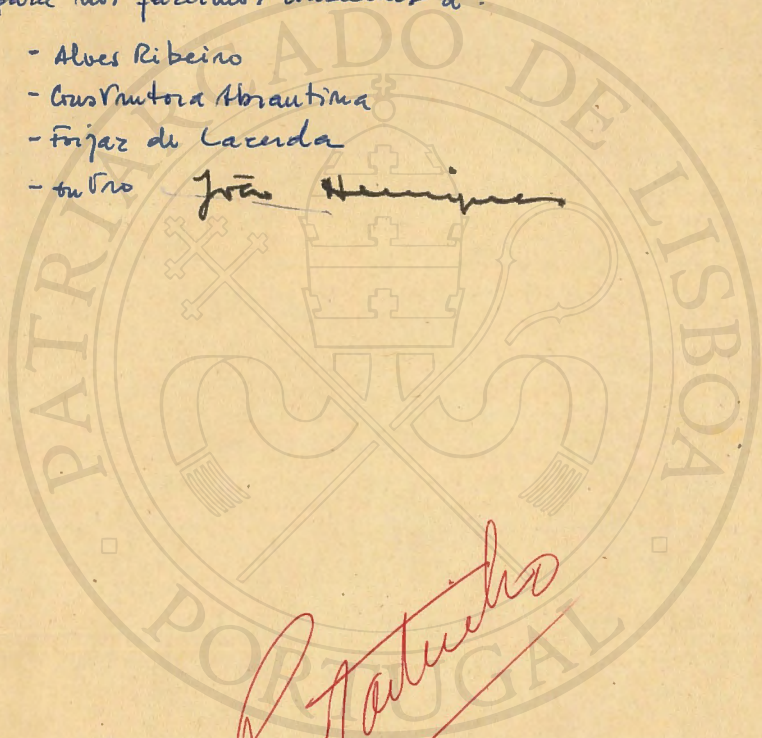

SALÃO - CAPELA PARA O BAIRRO
DAS GALINHEIRAS
CHARNECA / LISBOA

Memória Descritiva

1. O projecto que se apresenta destina-se a ser construído no Bairro das Galinheiras, freguesia da Charneca, em Lisboa, em terreno cuja cedência foi oportunamente solicitada à Câmara Municipal de Lisboa, em officio deste Secretariado, dirigido a S. Ex.^a o Presidente em 16/2/67.
2. Trata-se de um edificio servindo simultaneamente como centro de convívio e como lugar de culto. Desnecessário se torna invocar a imperiosa necessidade de dotar o Bairro das Galinheiras com tal tipo de instalações, dada a manifesta carência de equipamento desse local.
O programa proposto, que prevê um espaço exclusivamente affecto à oração e às celebrações litúrgicas, ampliável para as missas dominicais pela abertura total de um vão para a sala de grandes reuniões, é uma solução ditada não só por razões de maior economia, mas até por uma concepção pastoral actualizada, segundo a qual a comunidade cristã deve dispôr de instalações para a sua vida religiosa, que não se limita ao culto, mas se compõe de actividades diversas que estimulam o exercicio da caridade através das relações entre os seus membros.
4. Deste modo, foi projectado um conjunto de instalações marcadamente polivalentes, que permita a reunião de grupos de diferente número de pessoas e com diversos objectivos. Junto a uma sala para grandes reuniões, dispõem-se 3 salas que poderão funcionar com independência ou em conjunto, e um pequeno gabinete de trabalho. Este conjunto é servido por um pequeno bufete e instalações sanitárias.

5. O espaço destinado exclusivamente a capela, é organizado de acordo com o habitual programa de lugares de culto católico, dispondo em anexo de uma sacristia e de uma arrecadação.
6. O acesso à capela, quer às instalações de convívio, é feito por uma mesma entrada, sob um alpendre baixo.
7. A cobertura será de fibrocimento (cromata) e o teto será constituído por chapas de conilite pintadas.

Secretariado das Novas Igrejas do Patriarcado, de Junho de 1967

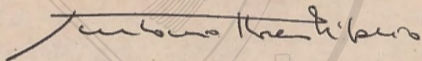

António Flores Ribeiro

(António Flores Ribeiro)
arquitecto inscrito nº

Ex.^{mo} Sr.

Por pena de propata de indeferimento

Para prosseguimento da apreciação do processo cujo número se indica no rosto deste postal, queira mandar entregar no Serviço de Estudos desta Repartição em qualquer dia útil, excepto aos sábados, das 10 às 12 ou das 15 às 17 horas (aos sábados das 10 às 12 horas), e no prazo de *5 dias, projecto do ramal de ligação dos esgotos ao colector municipal*, obedecendo em tudo ao Regulamento Geral das Canalizações de Esgoto da Cidade de Lisboa («Diário Municipal» 7649 de 24/9/60) e de acordo com as instruções e esquemas publicados no «Diário Municipal» 7701 de 26/11/60.

3.^a Repartição — Arruamentos, data do carimbo do correio.

O chefe da repartição,

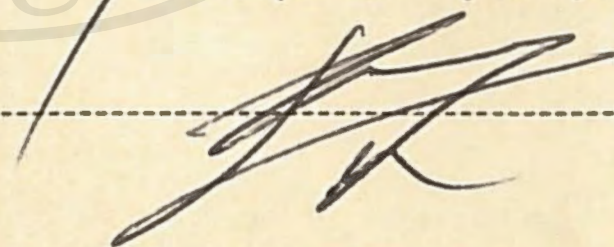

SOCORRO (Lisboa)

R

14673

Proc.º 36.086/69

BILHETE-POSTAL



Ex. mo. Sr.

Sec.ª das Armas Igreja do Patriarcal

Edifício de S. Vicente de Fora

LISBOA

CÂMARA MUNICIPAL DE LISBOA
DIRECÇÃO DOS SERVIÇOS DE URBANIZAÇÃO E OBRAS
2.ª REPARTIÇÃO - ARRUAMENTOS
Rua da Palma, 16
LISBOA

10 Y

Quinta do Reguengo



SALÃO - CAPELA PARA O BAIRRO
DAS GALINHEIRAS
CHARNECA / LISBOA

Memória Descritiva e *relação de materiais*

1. O projecto que se apresenta destina-se a ser construído no Bairro das Galinheiras, freguesia da Charneca, em Lisboa, em terreno cuja cedência foi oportunamente solicitada à Câmara Municipal de Lisboa, em ofício deste Secretariado, dirigido a S. Ex^a o Presidente em 16/2/67.
2. Trata-se de um edifício servindo simultaneamente como centro de convívio e como lugar de culto. Desnecessário se torna invocar a imperiosa necessidade de dotar o Bairro das Galinheiras com tal tipo de instalações, dada a manifesta carência de equipamento desse local.
3. O programa proposto, que prevê um espaço exclusivamente afecto à oração e às celebrações litúrgicas, ampliadível para as missas dominicais pela abertura total de um vão para a sala de grandes reuniões, é uma solução ditada não só por razões de maior economia, mas até por uma concepção pastoral actualizada, segundo a qual a comunidade cristã deve dispor de instalações para a sua vida religiosa, que não se limita ao culto, mas se compõe de actividades diversas que estimulam o exercício da caridade através das relações entre os seus membros.
4. Deste modo, foi projectado um conjunto de instalações marcadamente polivalentes, que permita a reunião de grupos de diferente número de pessoas e com diversos objectivos. Junto a uma sala para grandes reuniões, dispõem-se 3 salas que poderão funcionar com independência ou em conjunto, e um pequeno gabinete de trabalho. Este conjunto é servido por um pequeno bufete e instalações sanitárias.

5. O espaço destinado exclusivamente a capela, é organizado de acordo com o habitual programa de lugares de culto católico, disposto em anexo de uma sacristia e de uma arrecadação.
6. O acesso à capela, quer às instalações de convívio, é feito por uma mesma entrada, sob um alpendre baixo.
7. A cobertura será de fibrocimento (cromata) e o teto será constituído por chapas de omnilite pintadas, *nas zonas de capela e sacristia e coberto exterior, mas exteriormente será em estuque a todo o caso.*
8. *Todo o pavimento (interiores e exteriores de áreas) será em Diabásol de cor a escolher a expensas dos beneficiários e das paróquias locais e das paróquias de vizinhança.*
9. *Na zona interior exterior o pavimento será em calçada e exteriormente em pedregal macio.*
10. *Regram em laje brancas*

~~Secretariado das Novas Igrejas do Patriarcado, de Junho de 1967~~

(António Flores Ribeiro)
arquitecto inscrito nº

6.55
175
2.00
175
220
225

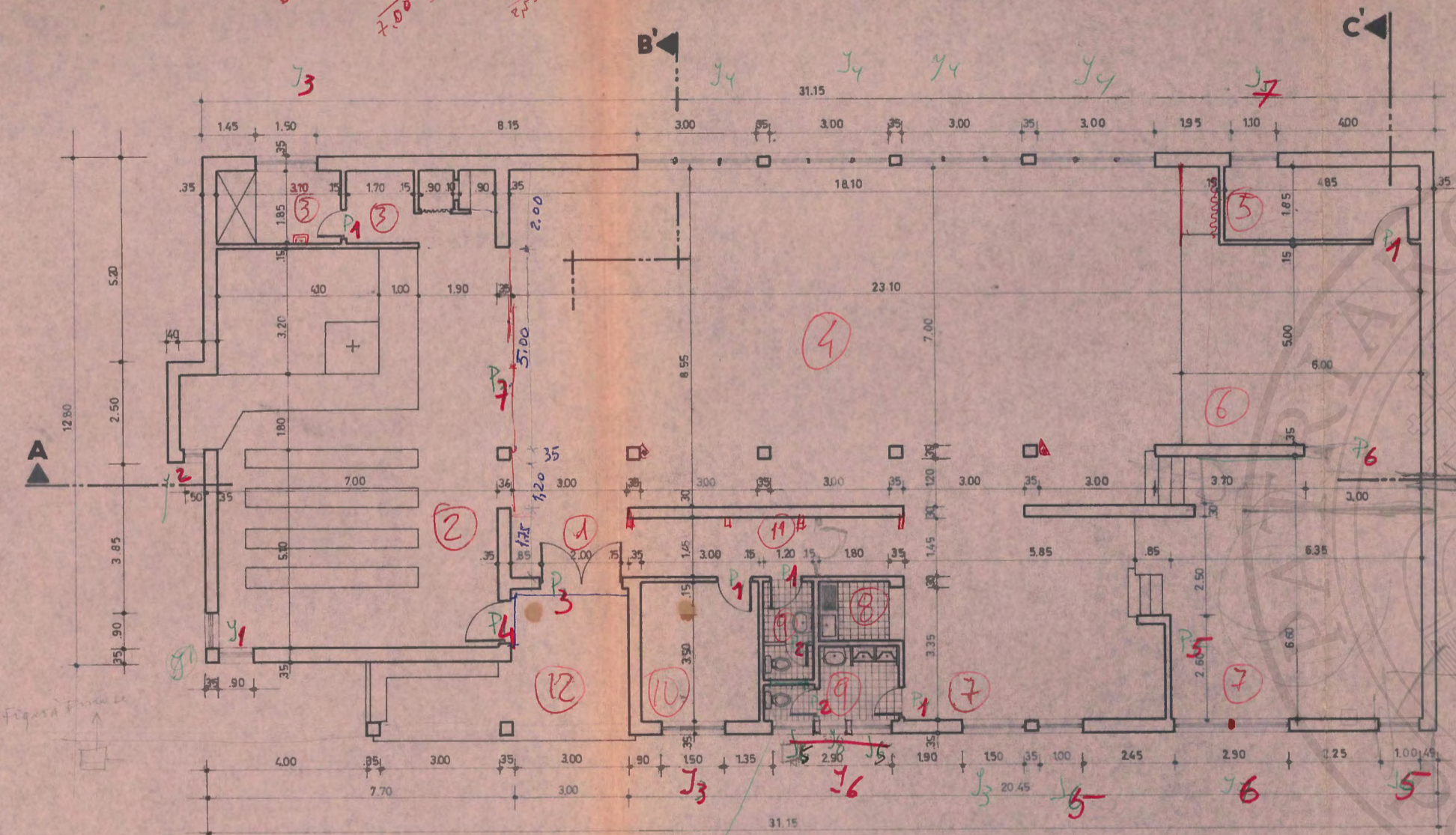

PLANTA

- ① - vestíbulo
- ② - Capela
- ③ - Sacristia
- ④ - Salão
- ⑤ - Arco
- ⑥ - portas
- ⑦ - Salão
- ⑧ - Bar
- ⑨ - Instalação sanitária
- ⑩ - Cozinha
- ⑪ - galeria (dentro de arco)
- ⑫ - coberto

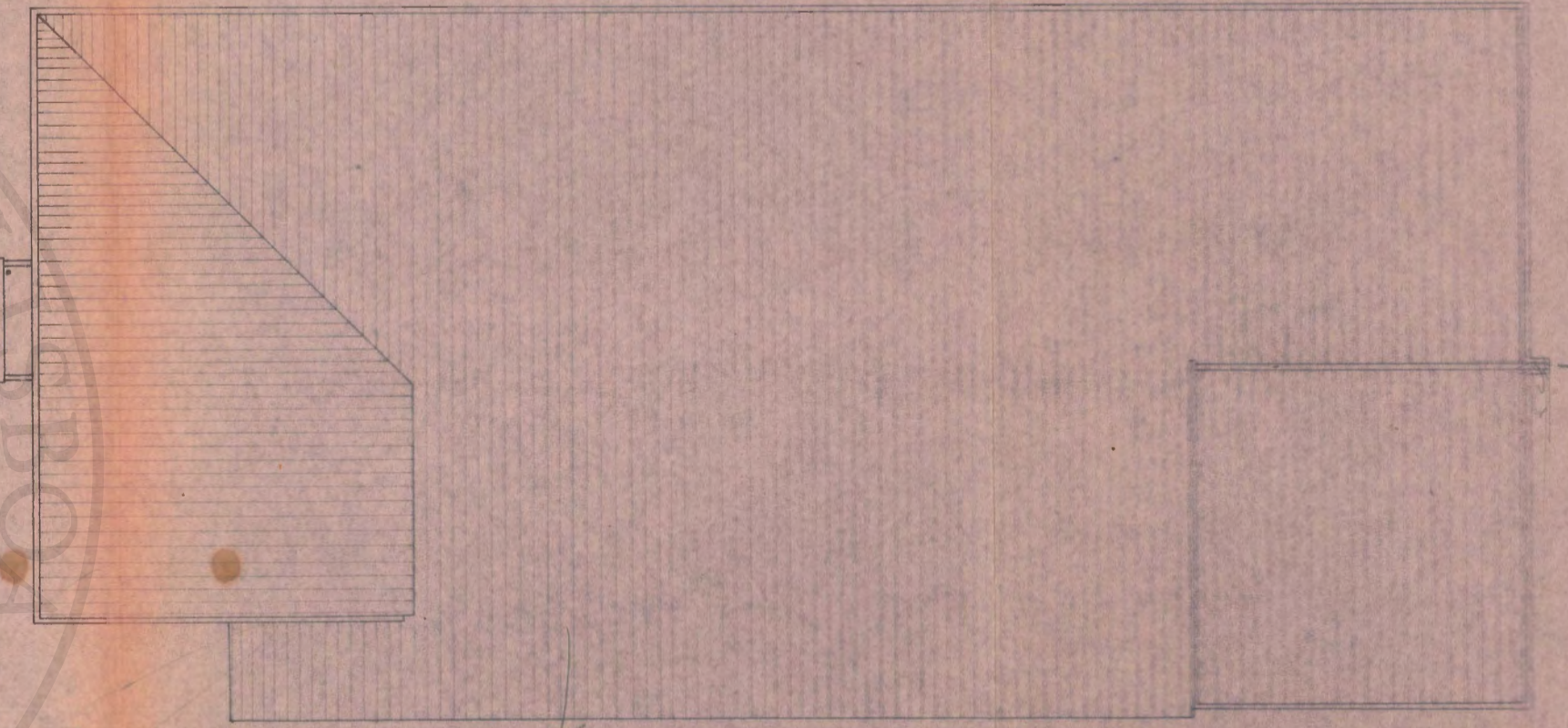

COBERTURA

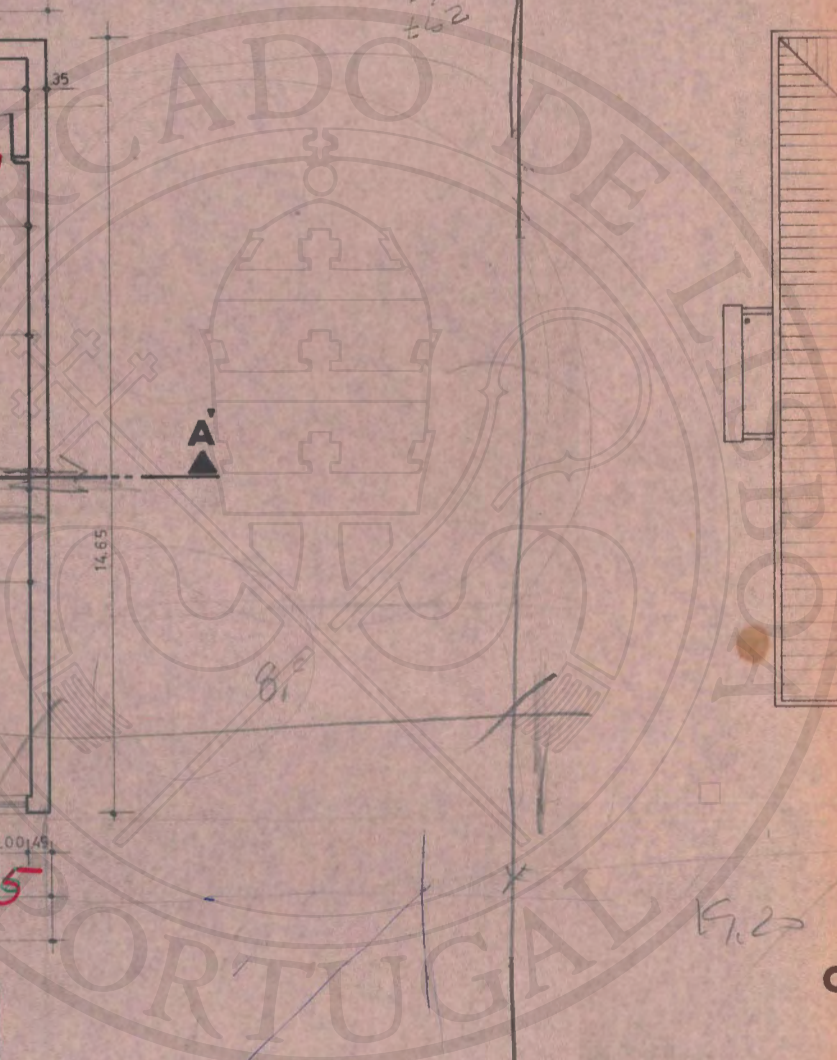

SECRETARIADO DAS NOVAS IGREJAS DO PATRIARCATO	ESPECIFICAÇÃO	PROCESSO
	ESCALA	DATA

L. Cirqueira

CAPELA PROVISÓRIA

BAIRRO DAS GALINHEIRAS

FREGUESIA DA CHARNECA/LISBOA

Aditamento ao Pº. nº. 36086

LIGAÇÃO DOS ESGOTOS A FOSSA SEPTICA

Memória Descritiva

No local em que será construída, a título precário, a capela-salão do Bairro das Galinheiras, conforme projecto já apresentado e que constitui o Pº. nº 36086, apenas existe um colector de esgotos particular, o qual se situa 27 cm acima da cota da Estrada Militar que passa entre o referido colector e o terreno destinado à construção da capela.

Verificando-se, nestas circunstâncias a impossibilidade de ligar os esgotos a tal colector, e tratando-se de uma construção provisória e a título precário, propõe-se a instalação de uma fossa séptica tipo corrente, de acordo com as instruções do fabricante, e conforme se indica nas plantas constantes do projecto.

SNIP, 5 de Fevereiro de 1970

António Flores Ribeiro

(António Flores Ribeiro)

arqº. inscº. nº 374

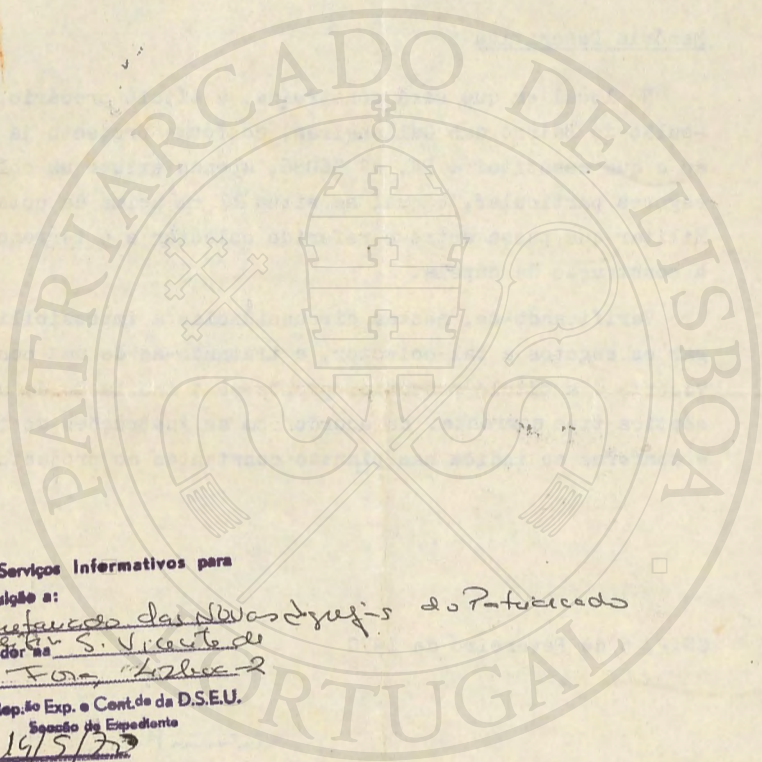

Aos Serviços Informativos para
restituição a:

Secafarças das Novas Igrejas do Patriarcado
morador em S. Vicente de

Fon. Lisboa-2
1.ª Rep.ª Exp. e Cert. de da D.S.E.U.

Secção de Expediente

19/5/73

Chato,

[Signature]

CÂMARA MUNICIPAL DE LISBOA
DIRECÇÃO DOS SERVIÇOS DE URBANIZAÇÃO E OBRAS
2.ª REPARTIÇÃO — ARRUAAMENTOS

17-4-70

Requisitante *Sec. das Novas Igrejas de* (a)
Patriarcado de Lisboa.

Morada *Edifício de S. Vízente de Fara. 4.ª* (a)

Local de obra *Azinhaga das Galinheiras* (a)

(Charneca do Lumiar)

Confrontações: (a)

Norte *Câmara Municipal de Lisboa*

Nascente *Idem*

Sul *Idem*

Ponte *Estrada Militar*

Observações: (a)

LOCALIZAÇÃO, (b)

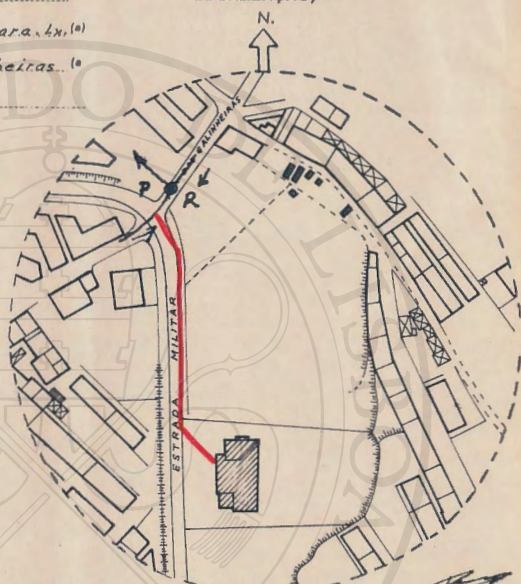

COLECTORES DE ESGOTO, MUNICIPAIS: (c)

Escola 1: 2.000

Em P: Para águas pluviais:

Em R: Para águas residuais:

Em U: Unitário:

Diferença de nível do pavimento

Diferença de nível do pavimento

Diferença de nível do pavimento

à soleira: *1,70*

à soleira: *1,70*

à soleira:

Secção: *φ 0,30*

Secção: *φ 0,30*

Secção:

Distância do eixo do colector ao

Distância do eixo do colector ao

Distância do eixo do colector ao

pleno marginal: _____

pleno marginal: _____

pleno marginal:

(A seta indica o sentido do escoamento)

O ENGENHEIRO,

RAMAIS DE LIGAÇÃO: (a)

Secções: _____

Inclinações: _____

Diferenças de nível do pavimento à soleira no ponto de inserção: _____

O Arquitecto, INSCRITO NA C. M. L. COM O N.º *374*

(a) A preencher pelo técnico a tinta da China.

(b) A preencher pela 1.ª Repartição.

(c) A preencher pela 2.ª Repartição.

SALÃO-CAPELA DO BAIRRO DAS GALINHEIRAS/CHARNECA

Aditamento ao Processo 36.086/69

Projecto do ramal de ligação dos esgotos
ao Colector Municipal

MEMÓRIA DESCRITIVA

Dada a distância existente entre o terreno destinado à construção da futura Capela-Salão do Bairro das Galinheiras e o colector municipal existente, propomo-nos executar um colector secundário que fará a ligação entre o limite do terreno ao referido colector municipal.

Os esgotos da Capela-Salão irão ligar por ramal à extremidade do colector por nós executado, conforme o projecto anexo.

As canalizações serão em manilhas de grés vidrado com os diâmetros regulamentares. As caixas de visita do colector secundário serão em cimento com tampa de ferro e diâmetro de 0,90 m., assim como a caixa de junção ao colector municipal.

Admitimos que este colector secundário por nós proposto e executado, possa vir a ser utilizado por terceiros.

Julgamos por esta forma resolver a ligação dos esgotos dentro do limite do terreno da Capela-Salão, segundo as normas camarárias pelo que pedimos deferimento.

Lisboa, 8 de Maio de 1970

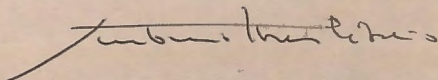

(António Flores Ribeiro)

arqtº. insc. nº 374

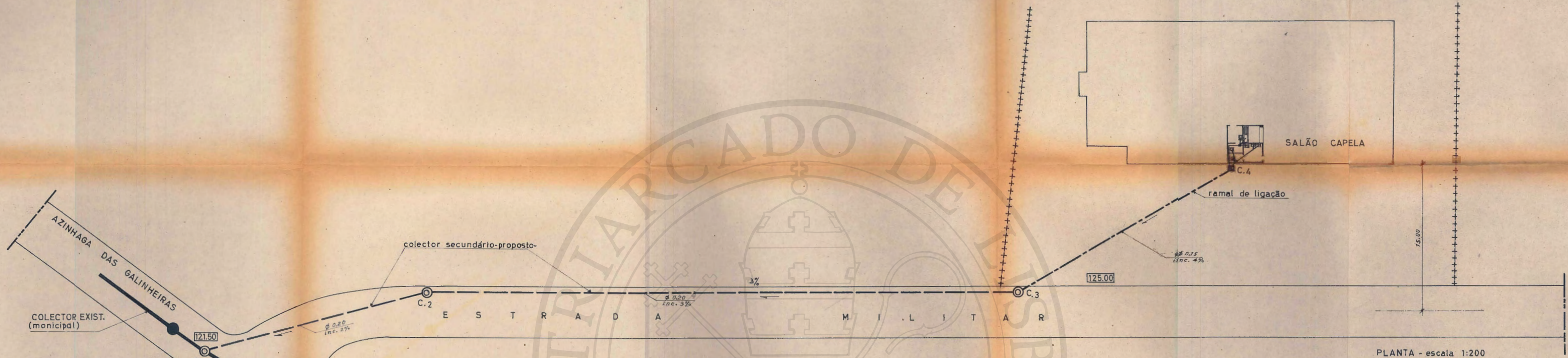

PLANTA - escala 1:200

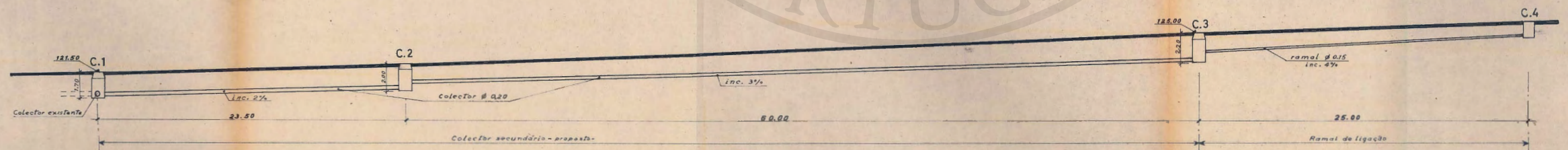

CORTE LONGITUDINAL - esc. 1:200

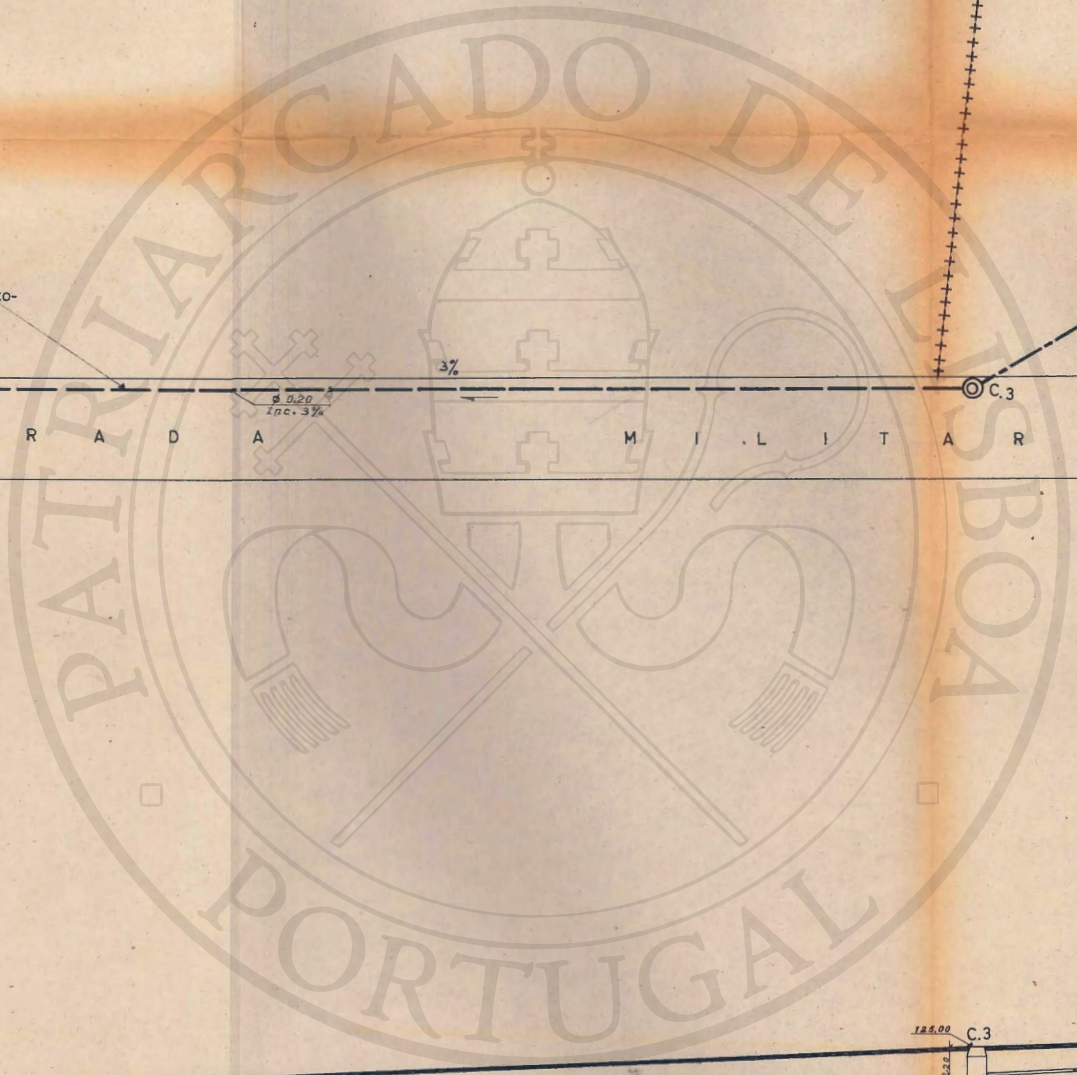

<p>SECRETARIADO DAS NOVAS IGREJAS DO PATRIARCADO</p>	<p>OBRA: SALÃO CAPELA DO BAIRO DAS GALINHEIRAS</p>	<p>PROJETO</p>	
	<p>ESPECIFICAÇÃO: COLECTOR SECUNDARIO E RAMAL DE LIGAÇÃO DOS ESGOTOS PLANTA E CORTE</p>	<p>PROCESSO 1.37</p>	<p>DES. Nº</p>
	<p>ESCALA: 1/200</p>	<p>DATA: 9/5/70</p>	<p>DESENHOU: <i>Alves</i></p>
	<p>VISTO: <i>Alves</i></p>		

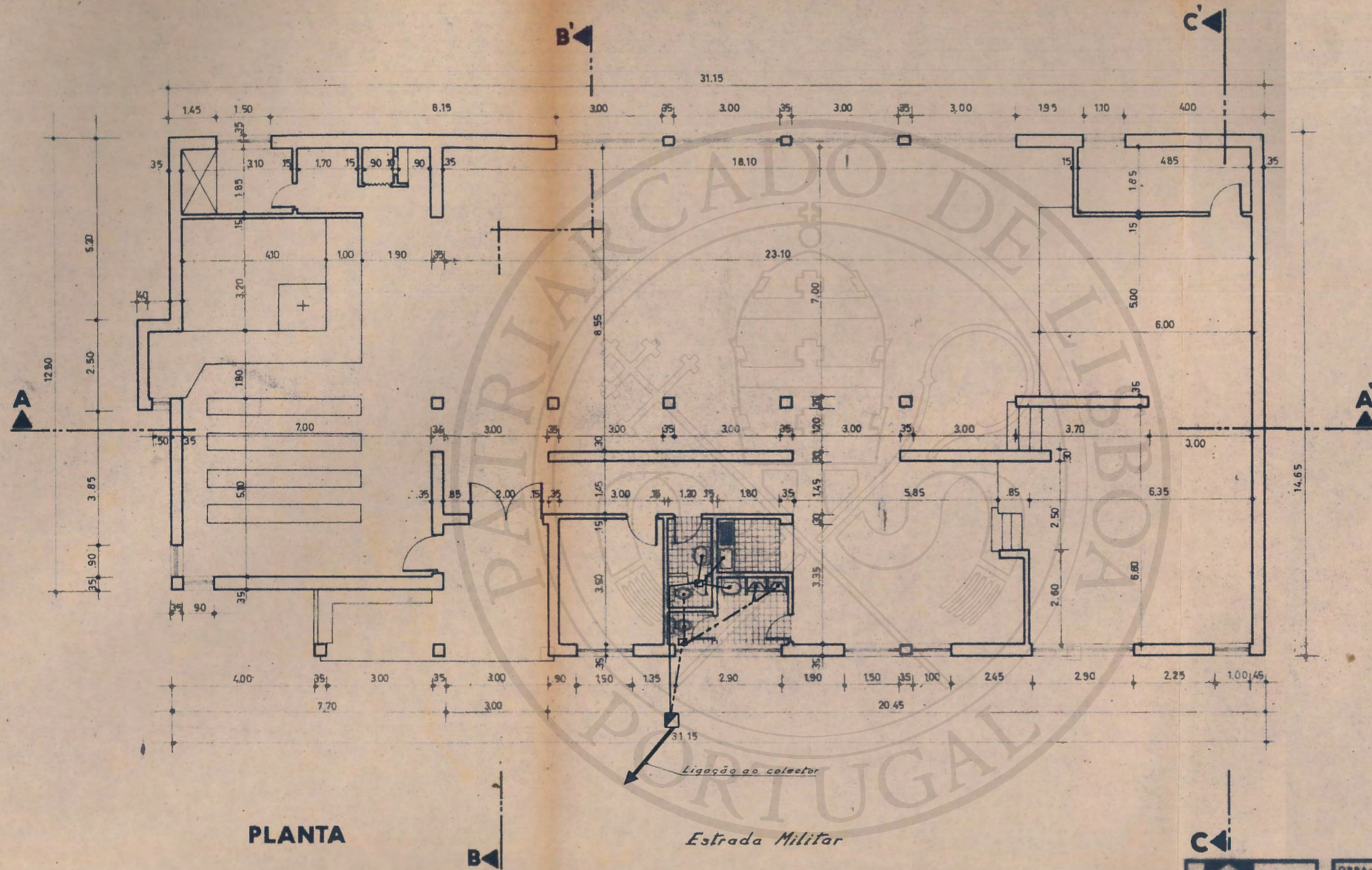

PLANTA

Estrada Militar

Ligação ao coletor

SECRETARIADO DAS
NOVAS IREJAS DO
PATRIARCADO

OBRA:	CAPELA-SALÃO Beiró das Galinheiras
ESPECIFICAÇÃO:	TRAÇADO DE ESGOTOS (Planta)
ESCALA:	1/100
DATA:	8/5/70

Projecto	
PROCESSO	DES. Nº
	1.37.1
DESENHOU:	
VISTO:	<i>Almeida</i>

		PAVIMENTOS			TECTOS	PAREDES INTERIORES		RODA PE
		PARQUER DE EUCALIPTO	MOSAICO HIDRAULICO LISO EM PASTA 20 x 20	23 x 11,5 x 2,5 TIJOLEIRA	PLACAS DE ONHILITE	ARGAMASSA MISTA DE CIMENTO, CAL HIDRAULICA E AREIA	PIINTURA A ESMALTE	PINHO ENVERNIZADO
1	VESTIBULO	●			●	●		●
2	CAPELA	●		●	●	●		●
3	SACRISTIA	●			●	●		●
4	SALÃO	●			●	●		●
5	ARRUMOS	●			●	●		●
6	PALCO	●			●	●		●
7	SALAS DE CONVÍVIO	●			●	●		●
8	BAR		●		●	●	●	●
9	INSTALAÇÕES SANITÁRIAS		●		●	●	●	●
10	GABINETE	●			●	●		●
11	GALERIA	●			●	●		●
12	COBERTO EXTERIOR			●	●	●		



SECRETARIADO DAS
NOVAS IGREJAS DO
PATRIARCA DO

OBRA:

CAPELA-SALÃO
Bairro das Galinheiras

ESPECIFICAÇÃO:

MAPA DE ACABAMENTOS

ESCALA:

DATA: 8.5.70

PROJECTO

PROCESSO

DES. Nº

1.37.1

DESENHOU:

VISTO:

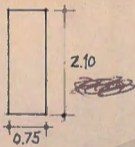
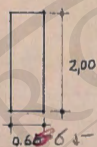
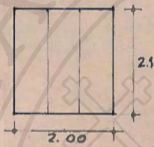
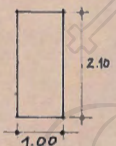
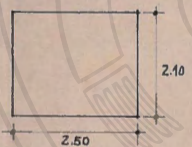
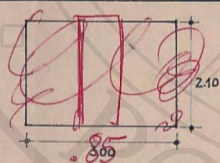
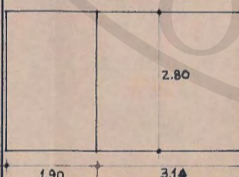
REFER.	MÉDIDAS DE VÃO	UNID.	MATERIAIS	ACABAMENTOS	OBSERVAÇÕES
P1		5	TIPO "BOM SUZESSO" REFERÊNCIA 110, EM MADEIRA DE LIMBA	FERRAGENS TIPO "SOFI" ENVERNIZAMENTO À COR	UM BATENTE
P2		2	"	"	"
P3		1	MADEIRA DE PINHO PARA PINTAR (VER PORMENORIZAÇÃO)	FERRAGENS TIPO "SOFI" COR VERDE ESCURO	<i>Exterior</i> TRÊS BATENTES
P4		1	"	"	<i>Exterior</i> UM BATENTE
P5		3	MADEIRA DE LIMBA E PLATEX (VER PORMENORIZAÇÃO)	ENVERNIZAMENTO À COR	PARA CORRER SUSPENSA EM RODÍZIOS TIPO "ROLLIN"
P6		1	"	"	<i>Um Batente</i>
P7		1	"	"	<i>Para correr suspensa em rodízios tipo "Rollin"</i>

P8

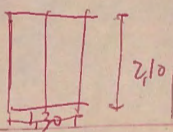

1

*Tipo Bom
ref. 110 em
madeira de
limba*

SECRETARIADO DAS
NOVAS IGREJAS DO
Patriarcado

OBRA: SALÃO CAPELA
Bairro das Salgueiras

ESPECIFICAÇÃO: *Dois batentes*
MAPA DE PORTAS

ESCALA: DATA: 7.7.70

Projecto

PROCESSO DES. Nº
1.374.1

DESENHOU:
VISTO:

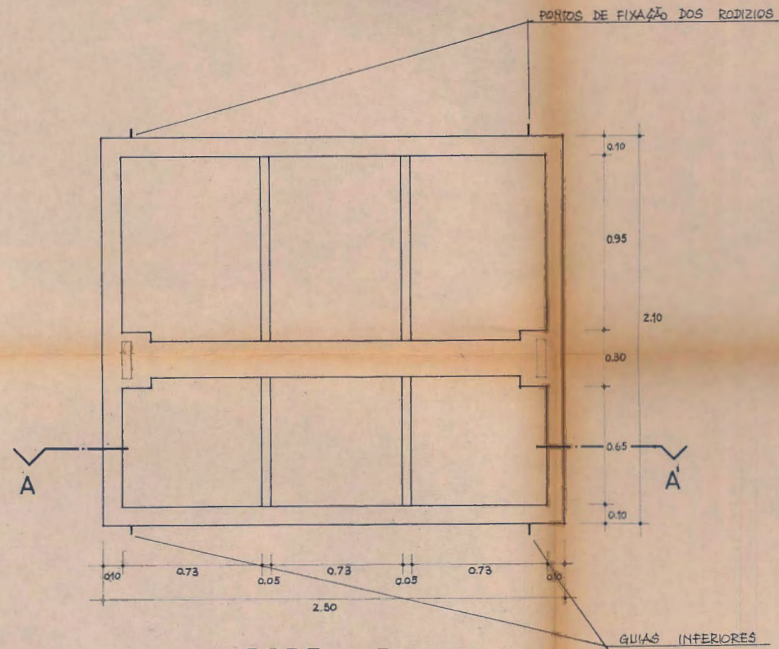

PORTA P5

duas portas P5

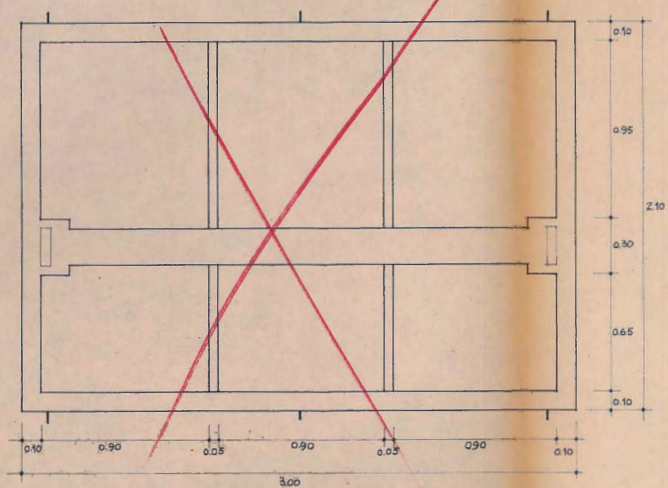

PORTA P6

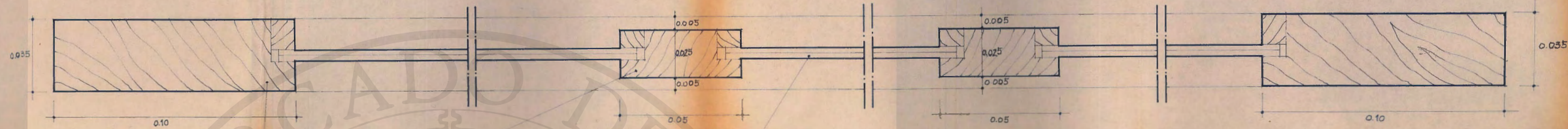

CORTE AA' (ATENÇÃO ÀS COTAS)

MADERA DE LIMBA ENVERNIZADA

DUAS PLACAS DE 2,3 mm DE PLATEX, COLADAS DE MODO A FIGUREM COM A FACE LISA PARA FORA (ENVERNIZADAS)

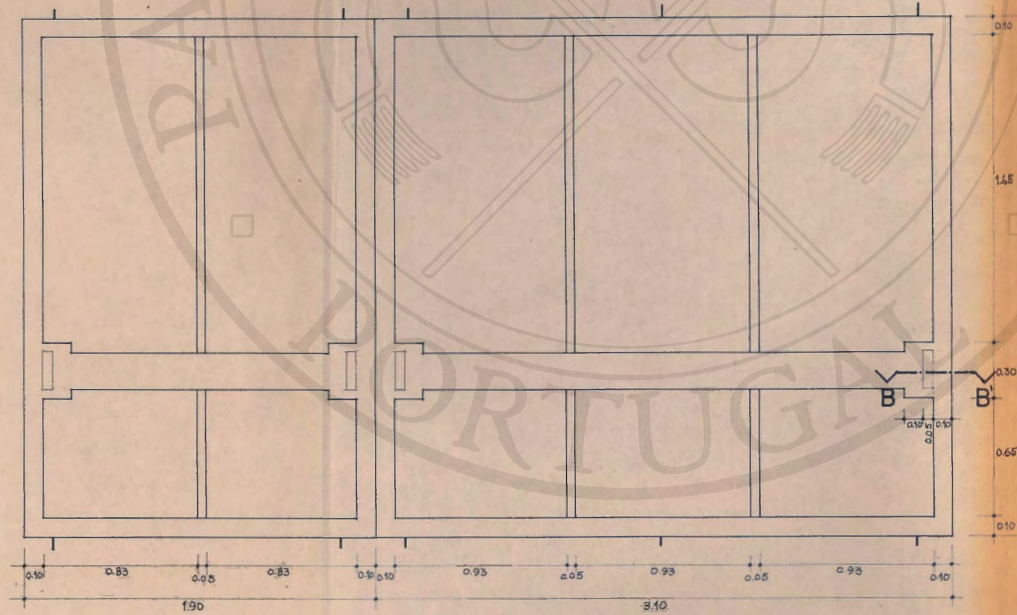

PORTA P7

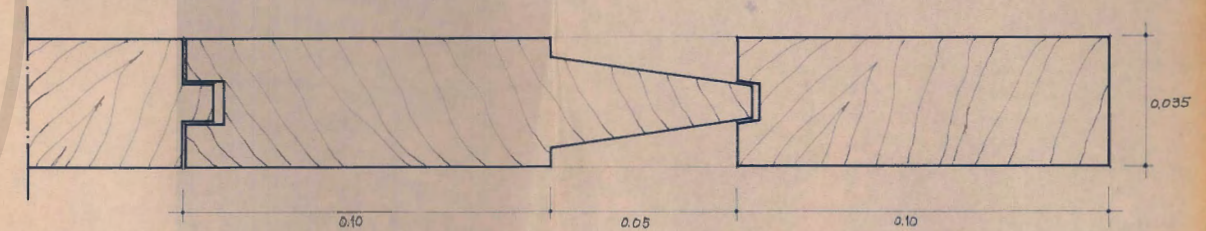

CORTE BB'

<p>SECRETARIADO DAS NOVAS IGREJAS DO PATRIARCADO</p>	OBRA: SALÃO-CAPELA Bairro das Galinheiras	Projecto
	ESPECIFICAÇÃO: PORTAS DE CORRER P5, P6 e P7	PROCESSO DES. Nº 1.37.1
	ESCALA: 1/20 e T.N.	DESENHO: VISTO:
	DATA: 7.7.70	

REFER	MEDIDAS DE VÃO	UNID.	MATERIAIS	ACABAMENTOS	OBSERVAÇÕES
J1		2	VIDRO DE 3 ^m / _m MADEIRA DE PINHO PARA PINTAR	FERRAGENS TIPO "SOFIR" GOLAS E CAIXILHARIAS FIXAS, EM VERDE ESCURO, CAIXILHARIAS MÓVEIS EM BRANCO	- FIXA
J2		1			- FIXA
J3		3			- ABRIR COM ESTORE DE PLÁSTICO EM CINZENTO ESCURO
J4		4			- FIXA E BASCULANTE COM ESTORE DE PLÁSTICO EM CINZENTO ESCURO
J5		2			TEM VARANDA EXTERIOR DE MADEIRA E FERRO - ABRIR COM ESTORE DE PLÁSTICO EM CINZENTO ESCURO
J6		2			- FIXA E BASCULANTE
J7		1			- BASCULANTE



SECRETARIADO DAS
NOVAS IGREJAS DO
PATRIARCADO

OBRA:	SALÃO-CAPELA Bairro das Galinheiras	Projecto	
ESPECIFICAÇÃO:	MAPA DE JANELAS	PROCESSO	DES. Nº
ESCALA:	DATA:	1.37.1	
	7.7.70	DESENHOU:	
		VISTO:	

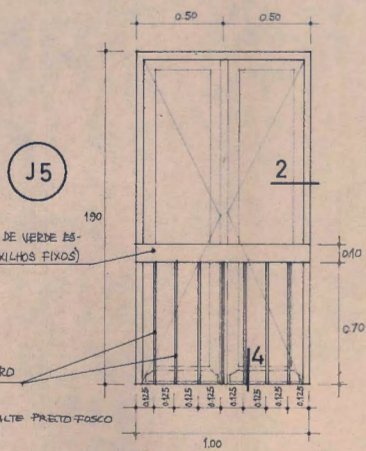
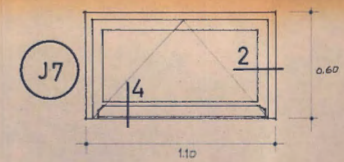
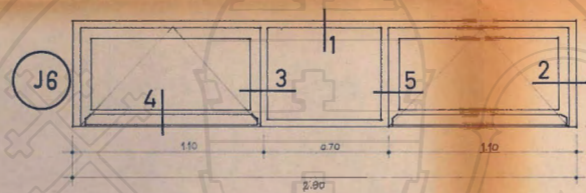
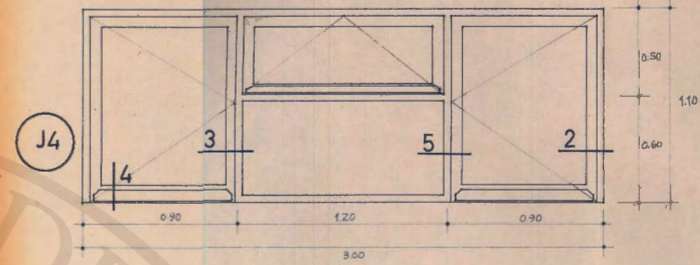
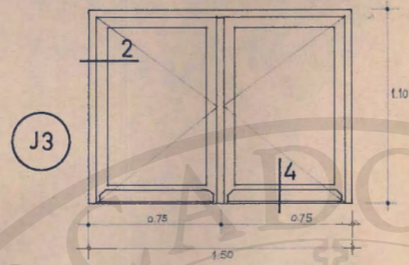
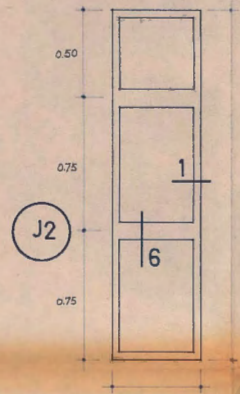
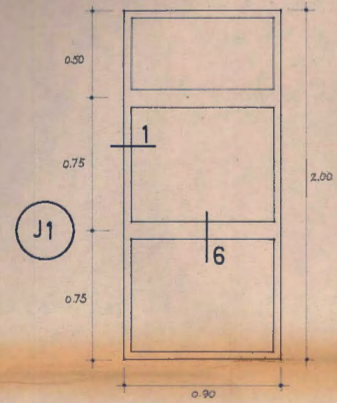

MADERA DE PINHO PINTADA DE VERDE ESCURO (COMO TODOS OS CAIXILHOS FIXOS)

TUBOS DE FERRO

□ 15x10 mm
PINTADOS A ESMALTE PRETO FOSCO

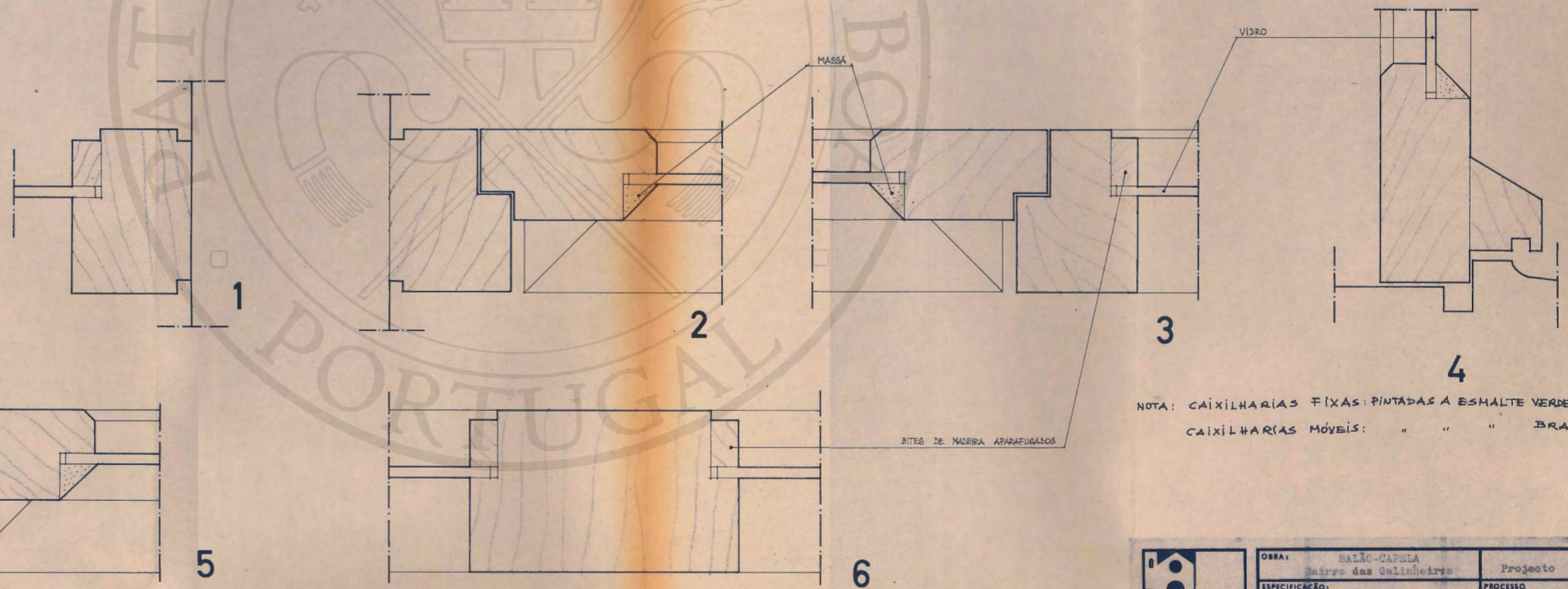

NOTA: CAIXILHARIAS FIXAS: PINTADAS A ESMALTE VERDE ESCURO
CAIXILHARIAS MÓVEIS: " " " BRANCO

<p>SECRETARIADO DAS NOVAS IGREJAS DO PATRIARCADO</p>	OBRA: SALÃO-CAPELA Bairro das Galinheiras	Projecto
	ESPECIFICAÇÃO: JANELAS, PORTINHÕES	PROCESSO: 1.37.1
	DESENHOU: VISTO:	DATA: 7.1.78
	ESCALA: 1/20 e 1/30	

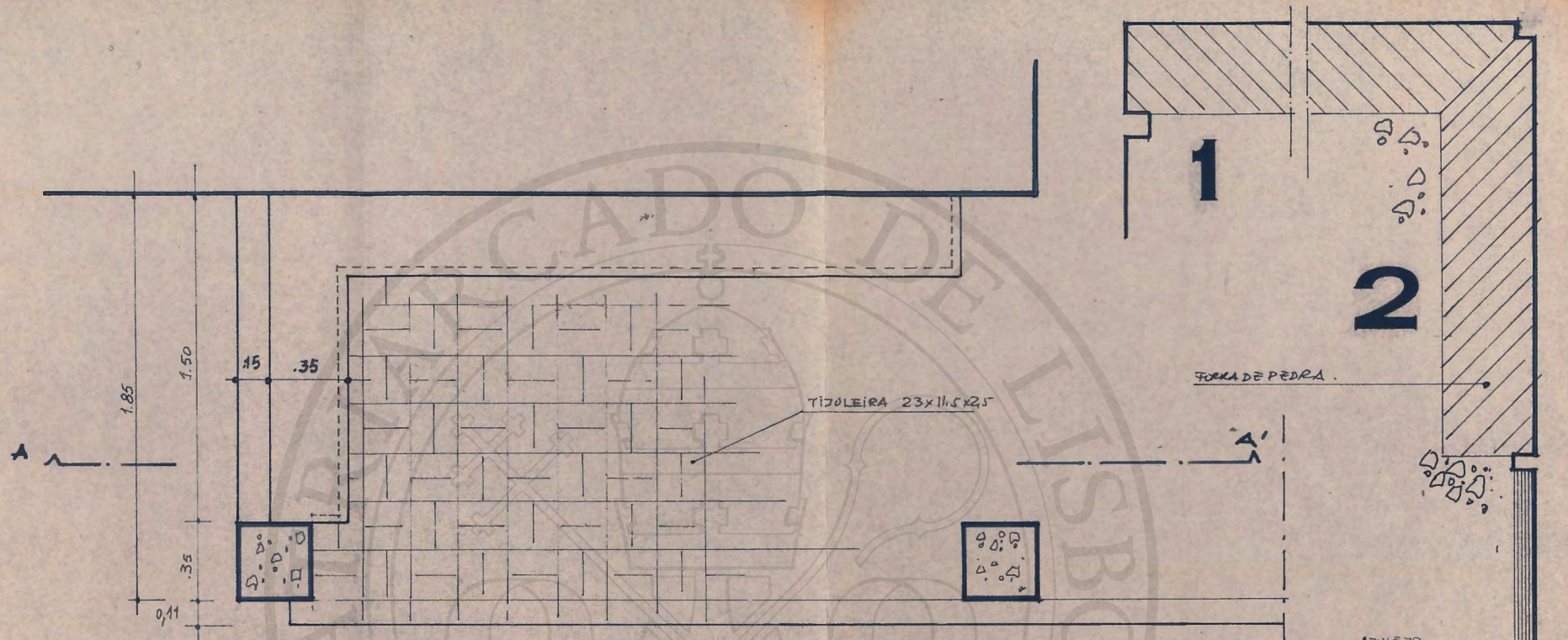

PLANTA

AZULEJO 14x14 c/ Triangulos branco/azulciua TIPO "VIÚVA LAOIEGO"
 FORRA DE PEDRA BORDADA DO ARIGOFINDO c/ 0,10m de altura.
 BORDILHA DE CIMENTO APAGADO

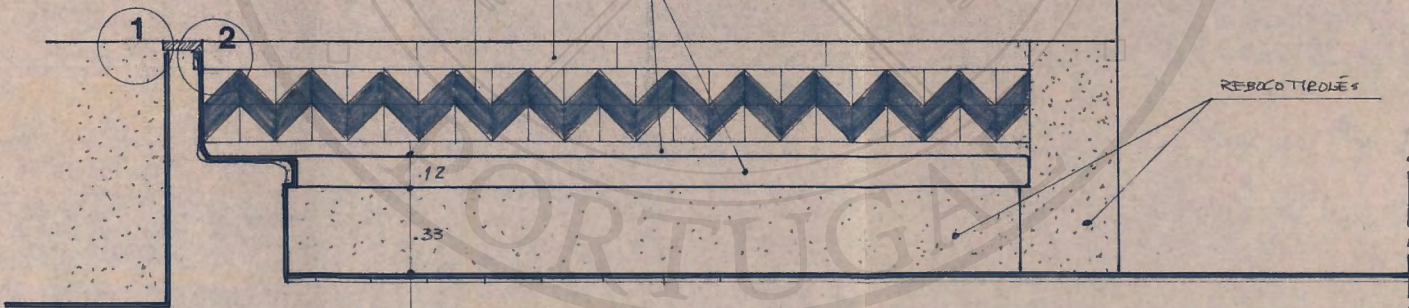

CORTE AA'

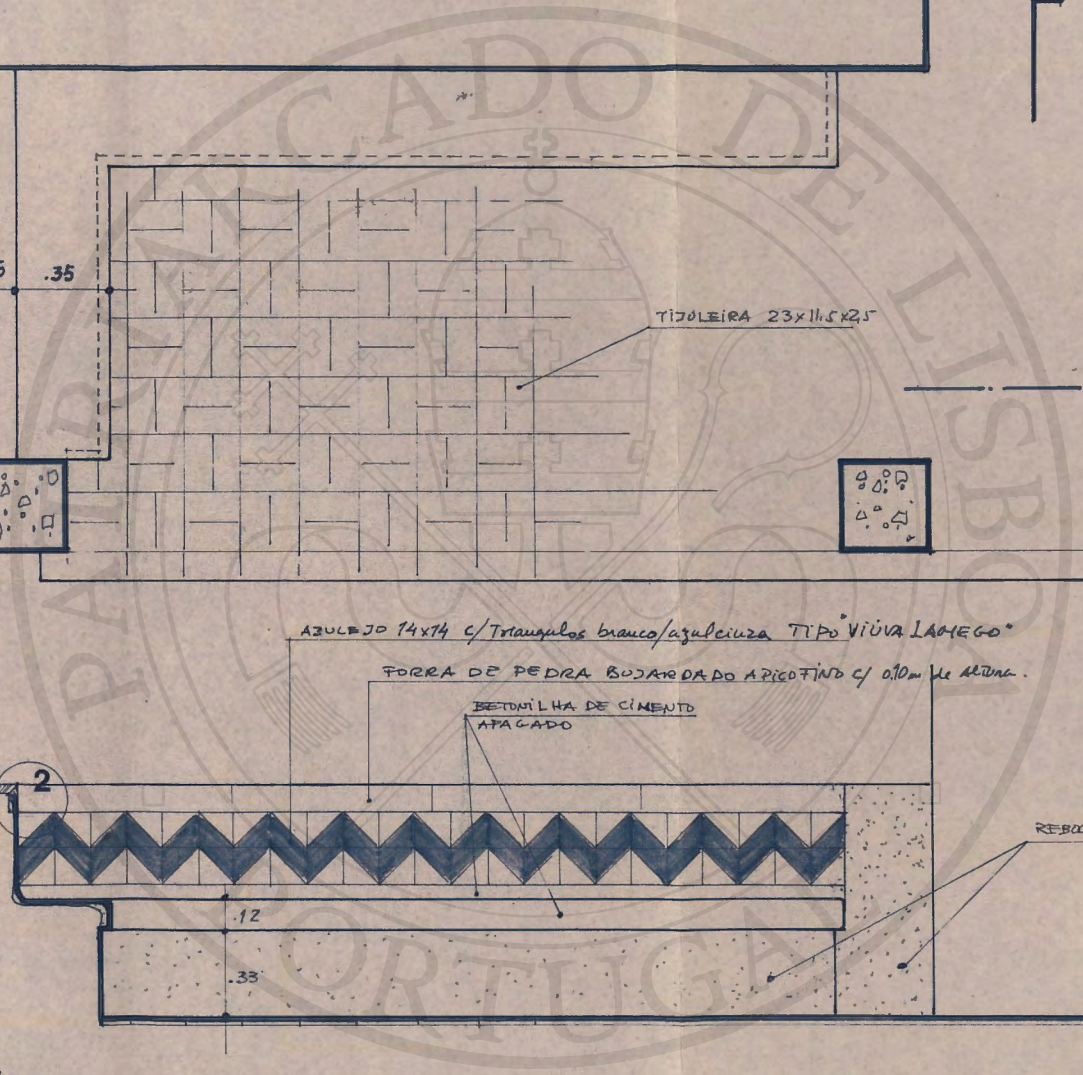

OBRA:	CAPELA-SALÃO Bairro das Galinheiras	Projecto
ESPECIFICAÇÃO:	BANCO SOB O COBERTO DA ENTRADA	PROCESSO DES. Nº 1.37.1
		DESENHOU: VISTO:

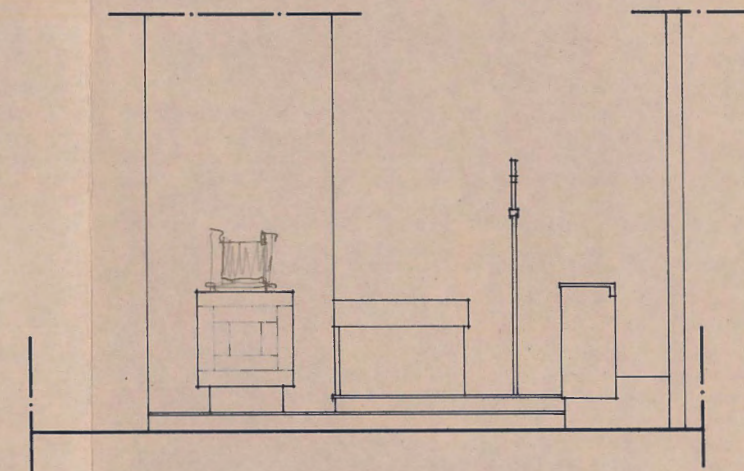
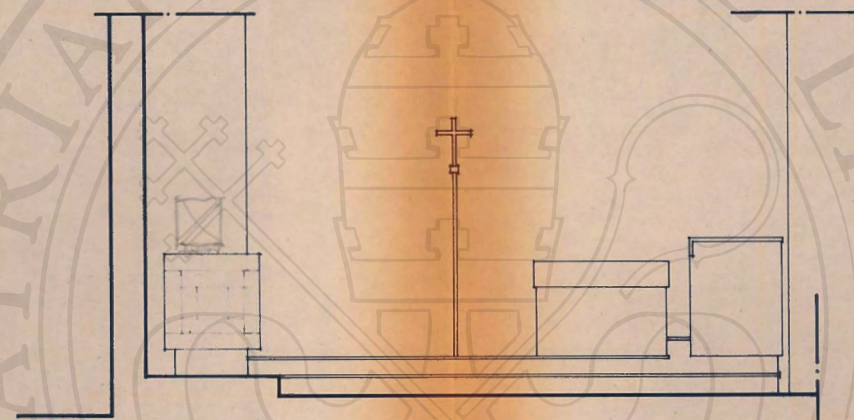
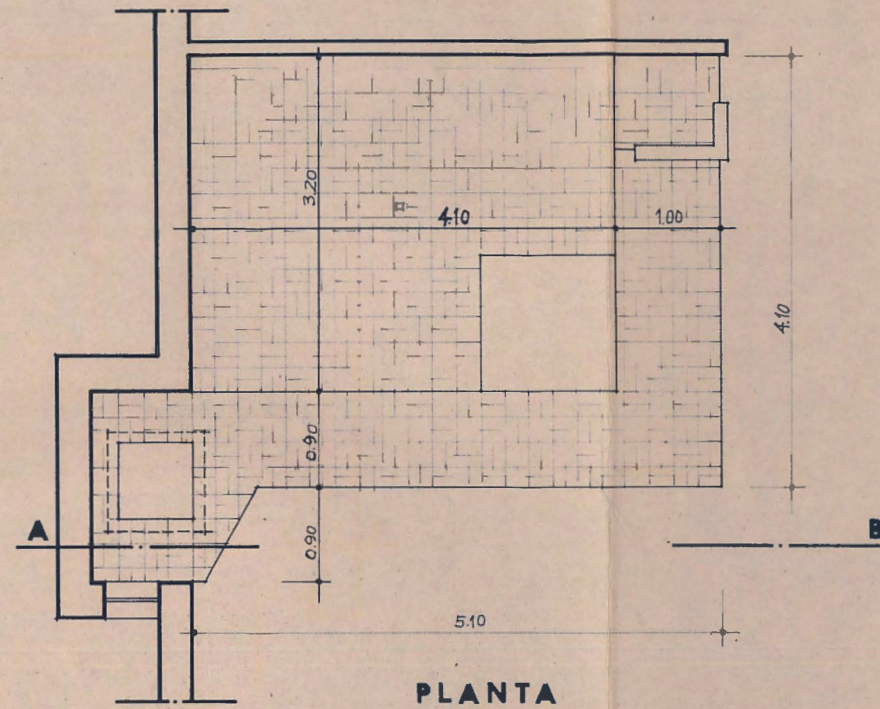

 SECRETARIADO DAS NOVAS IGREJAS DO PATRIARCADO	OBRA: CAPELA-SALÃO Bairro das Galinheiras	Projecto
	ESPECIFICAÇÃO: PLANTA DO SANTUÁRIO.	PROCESSO DES. Nº 1.37.1
	ESCALA: 1/50	DATA: 14.7.70
	DESENHOU: VISTO:	

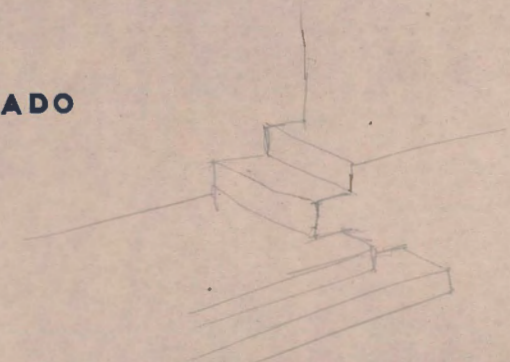
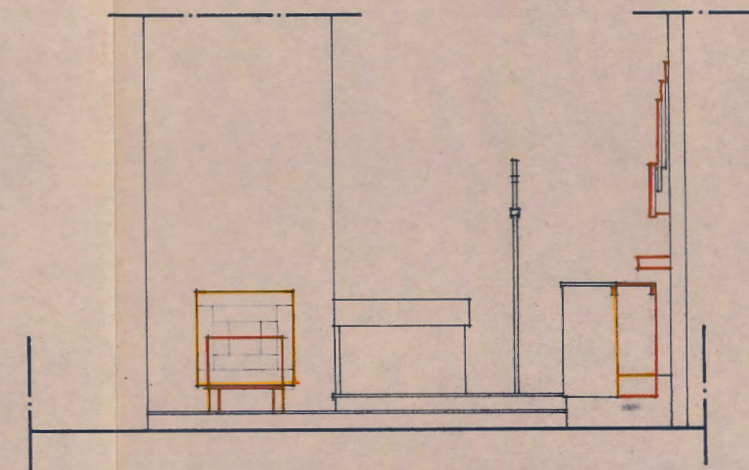
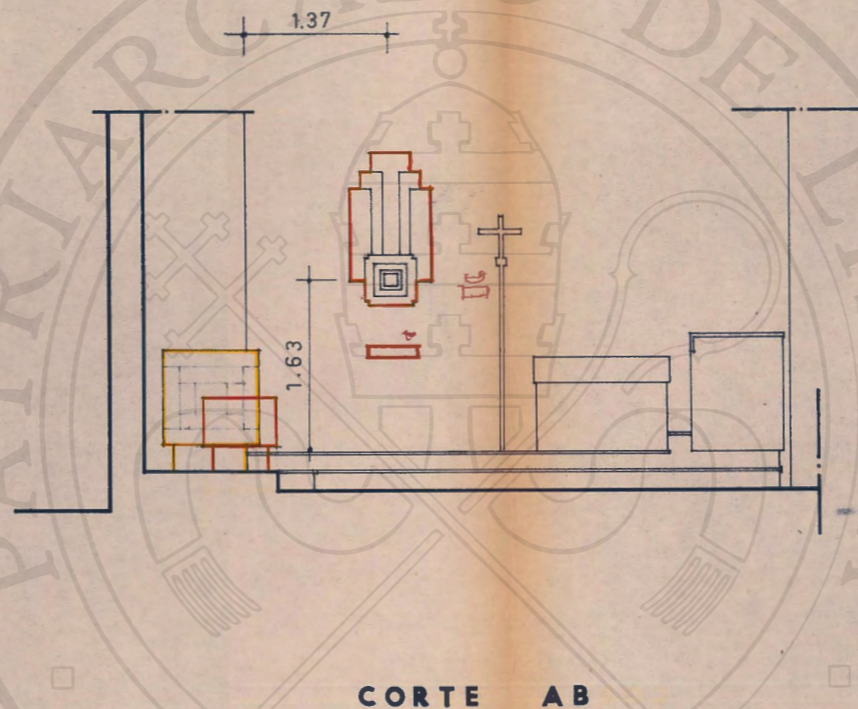
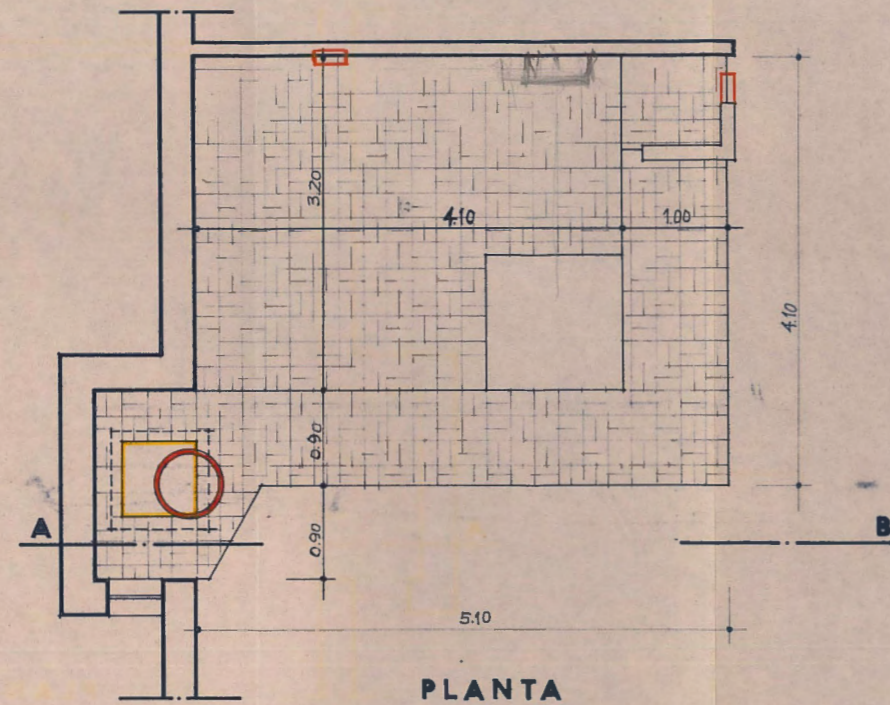

 SECRETARIADO DAS NOVAS IGREJAS DO PATRIARCATO	OBRA: CAPELA-SALÃO Bairro das Galindeiras	Projecto
	ESPECIFICAÇÃO: PLANTA DO SANTUÁRIO	PROCESSO DES. Nº 1.37.1
	ESCALA: 1/50	DATA: 14.7.70
		VISTO:

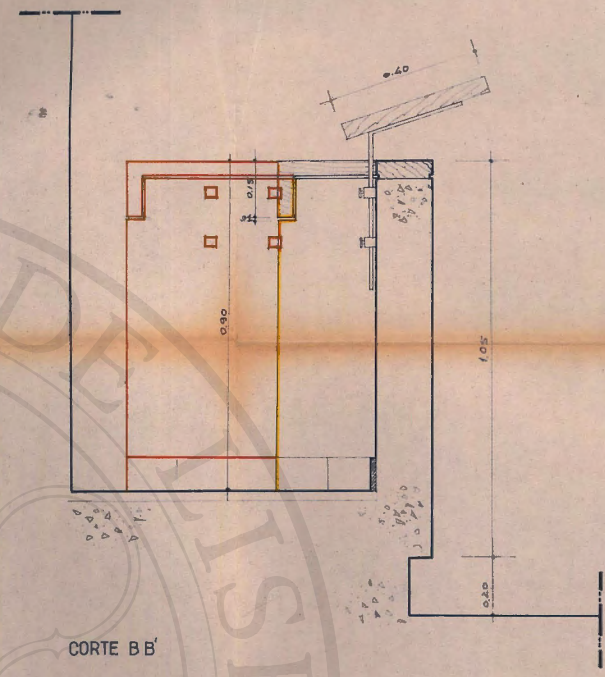
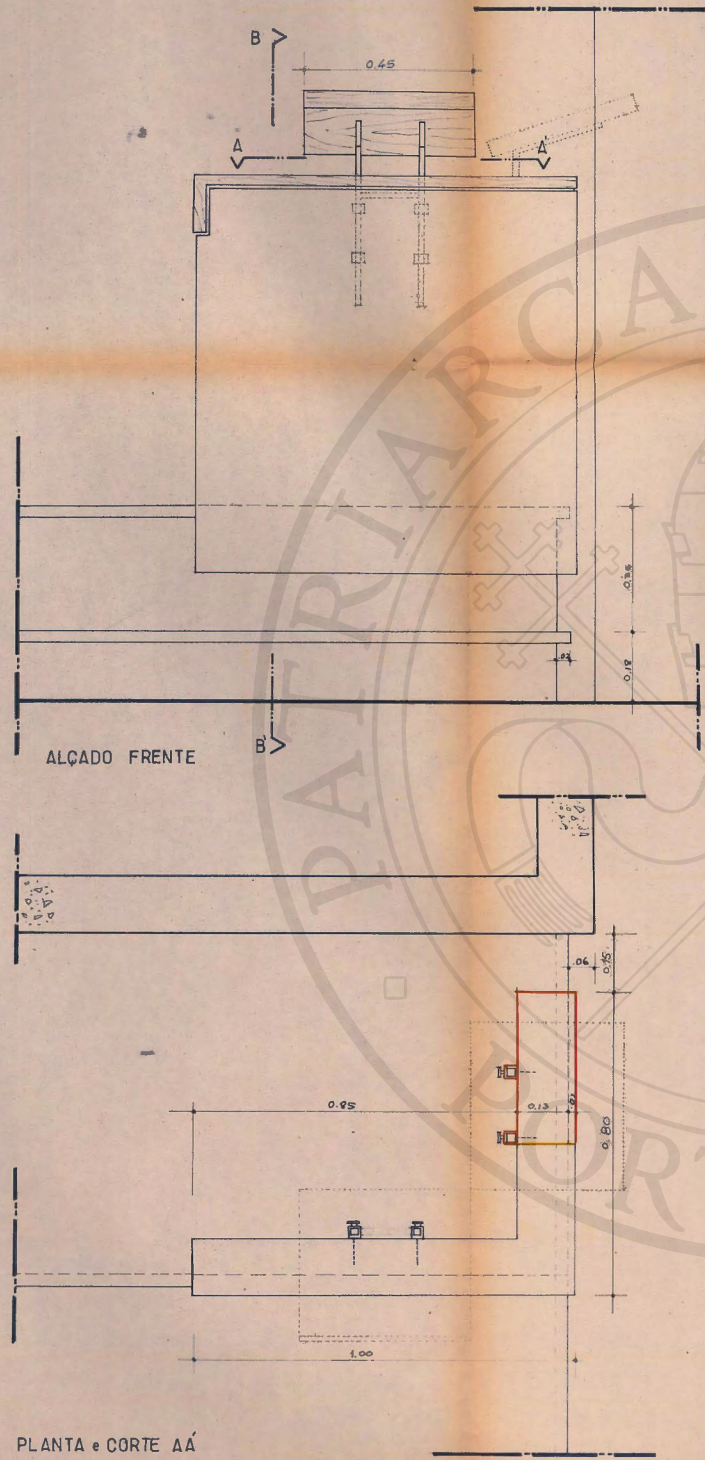

PLANTA e CORTE AA

CORTE BB'

 SECRETARIADO DAS NOVAS IGREJAS DO PATRIARCADO	OBRA: CAPELA-SALÃO Bairro das Galinheiras	Projeto
	ESPECIFICAÇÃO: AMBIÃO	PROCESSO DES. Nº 2-37-1
	ESCALA: 1/20	DESENHO: VISTO:
	DATA: 12/7/70	

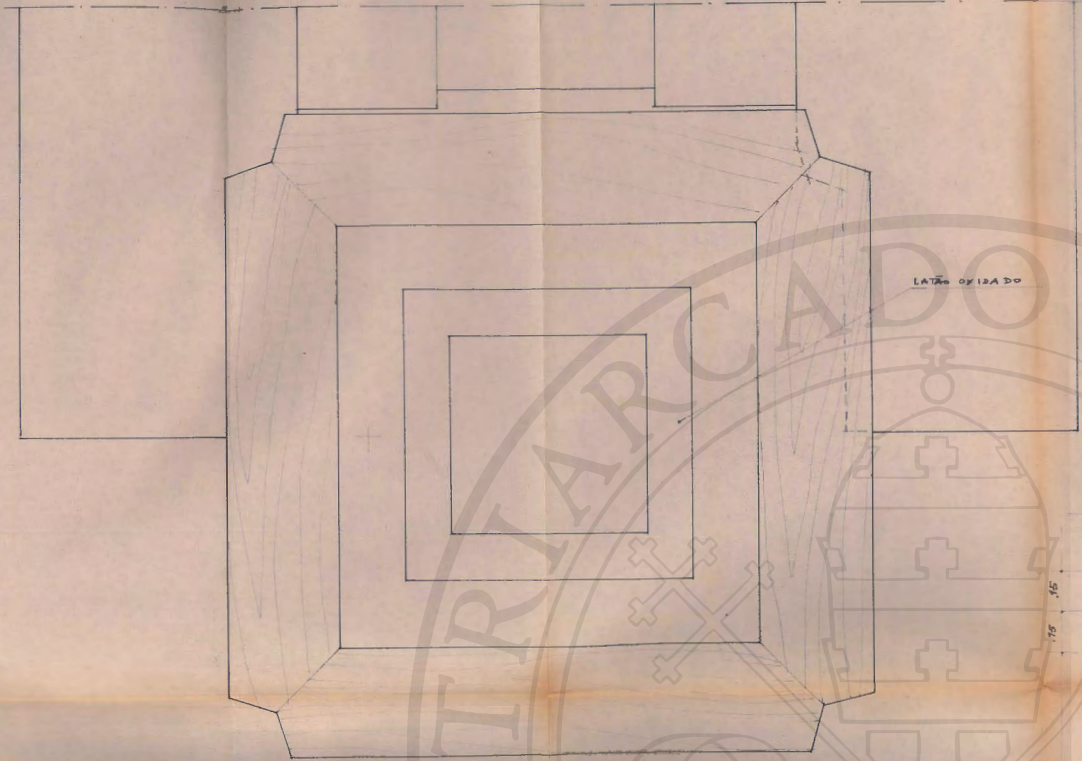

ALÇADO FRENTE

ESC 1/2

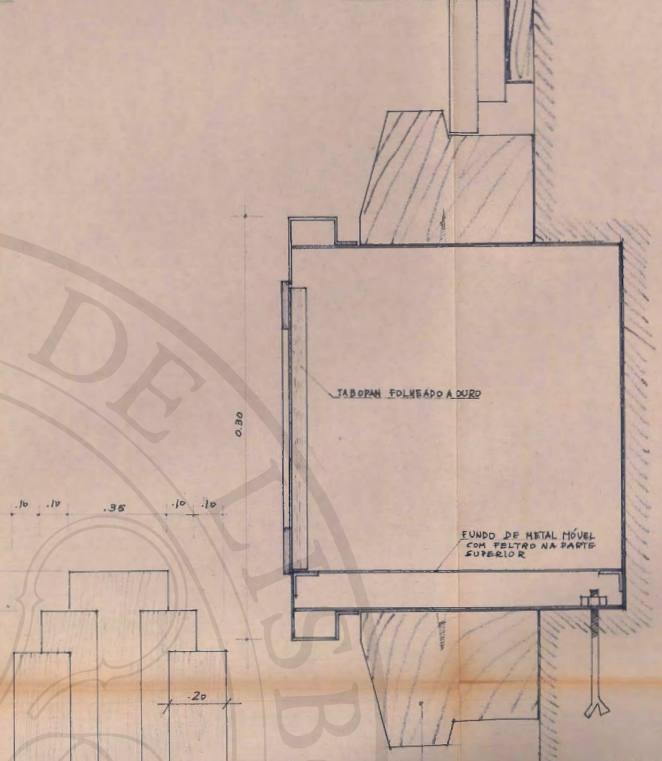

CORTE VERTICAL

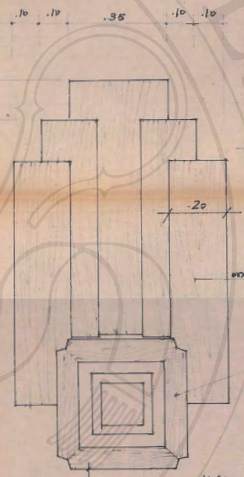

ALÇADO DO CONJUNTO

PARTELEIRA EM CALÇADO RÍO BULBARDADO A PICO FINO SEM BOLCHES DE ARESTA E COM OAS VAGAROSO, FICANDO RESIDENTE NA PARTE LATERAL DE 0.30 CM

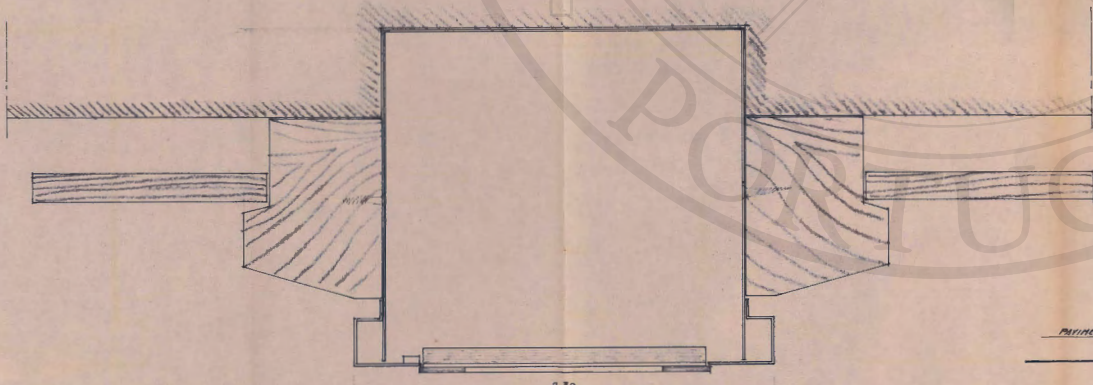

CORTE HORIZONTAL

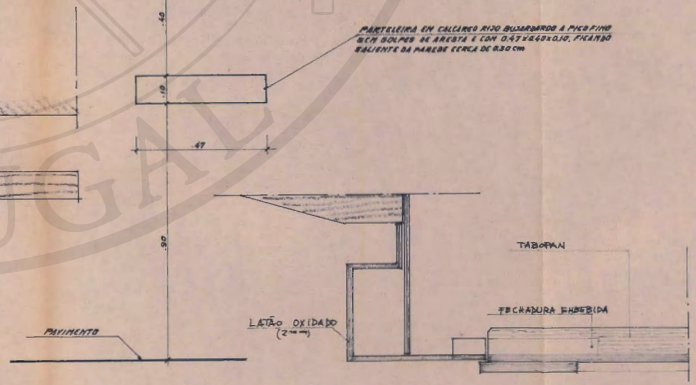

POR HENOR DE 1 EM T. NATURAL

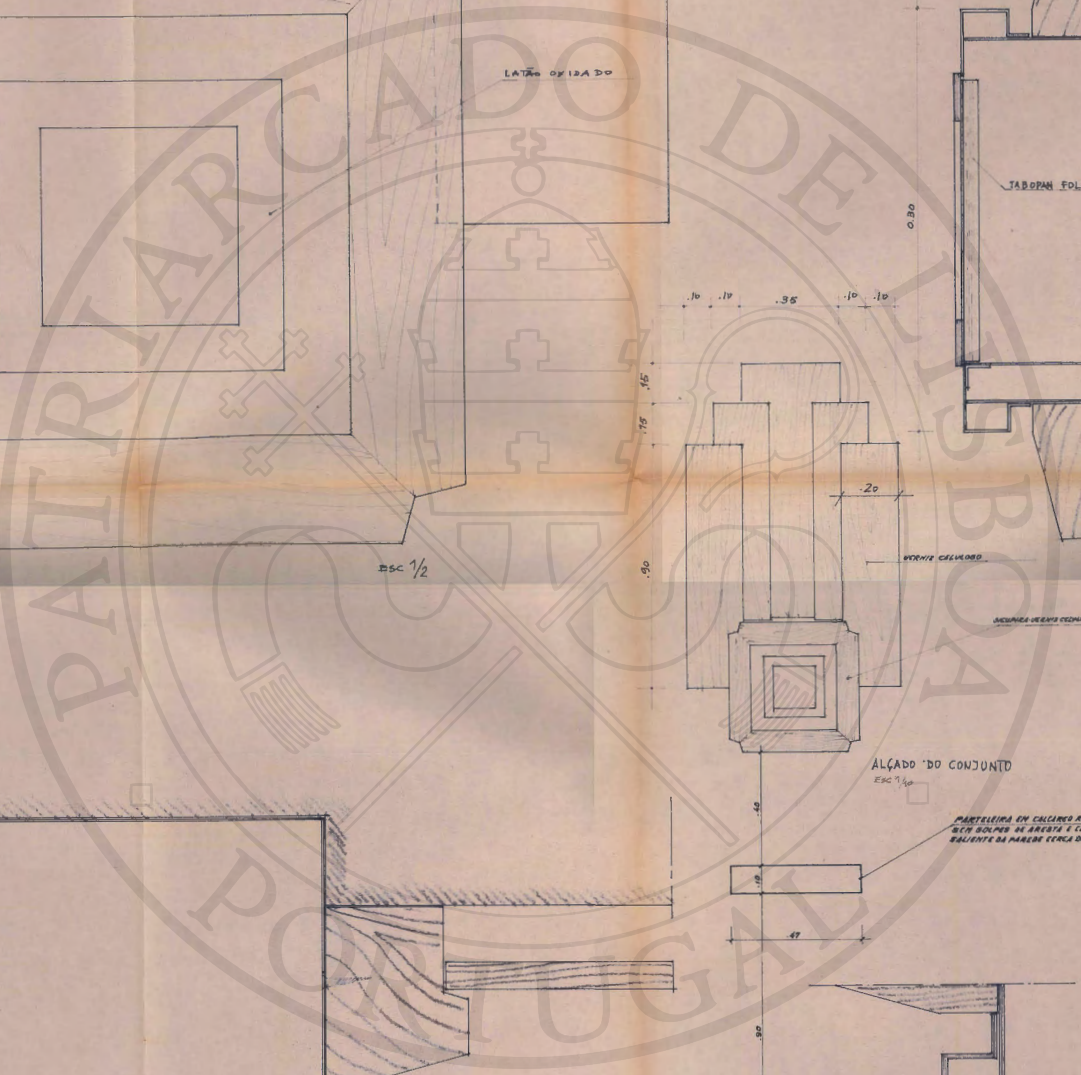

 SECRETARIADO DAS NOVAS IGREJAS DO PATRIARCADO	GERAL: BQU/PAMENTO	PROJECTO	
	ESPECIFICAÇÃO: SACRÁRIO	PROCESSO DES. Nº	
	FECAL: 1/10, 1/2, T.N	DATA: 10-4-1919	DESENHO: [Signature]
			VISTO: [Signature]

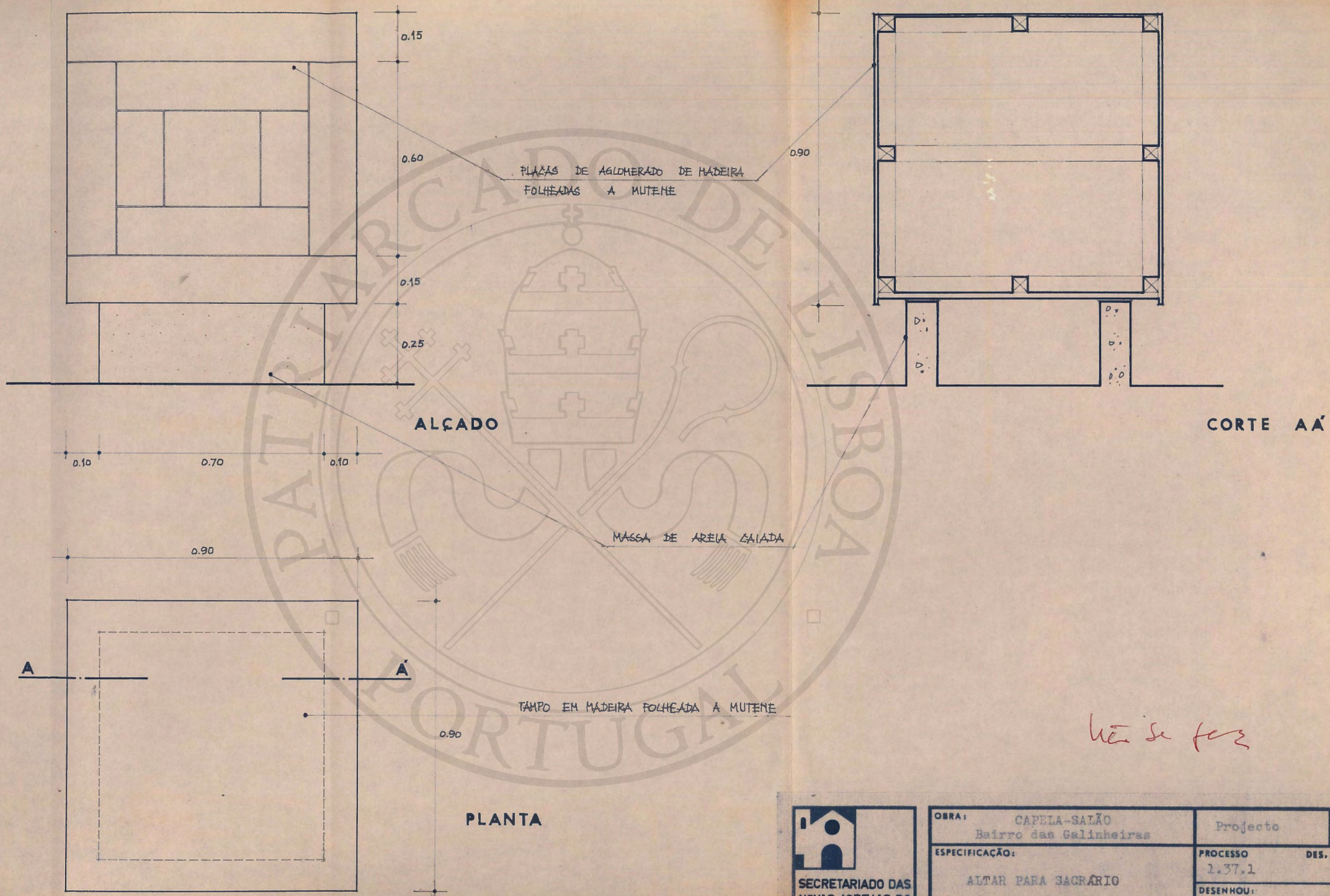

não se fez

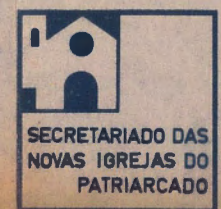

OBRA:	CAPELA-SALÃO Bairro das Galinheiras	Projecto	
ESPECIFICAÇÃO:	ALTAR PARA SACRÁRIO	PROCESSO	DES. Nº
ESCALA:	1/10	DATA:	14.7.70
		DESENHOU:	VISTO:
			2.37.1

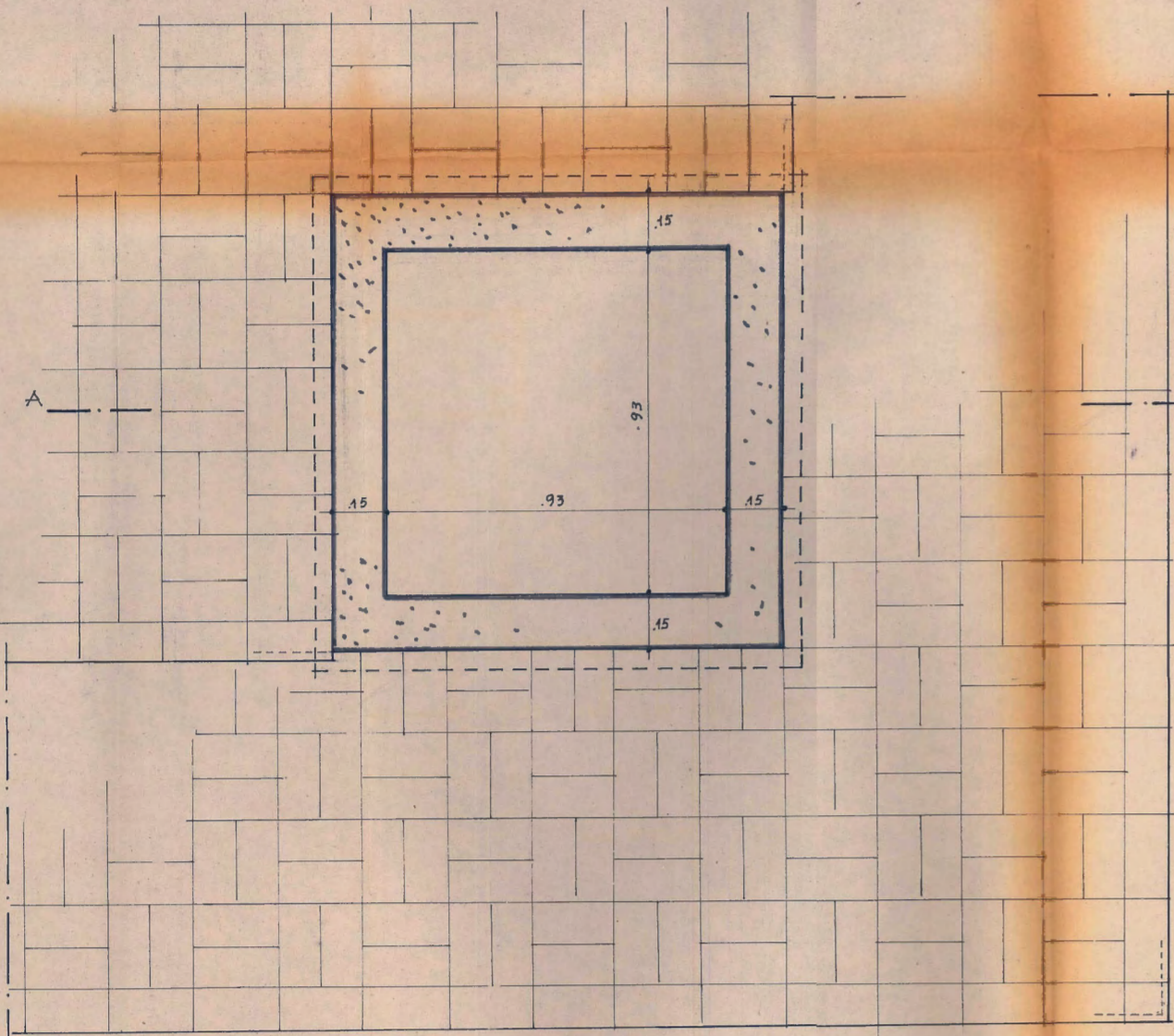

PLANTA

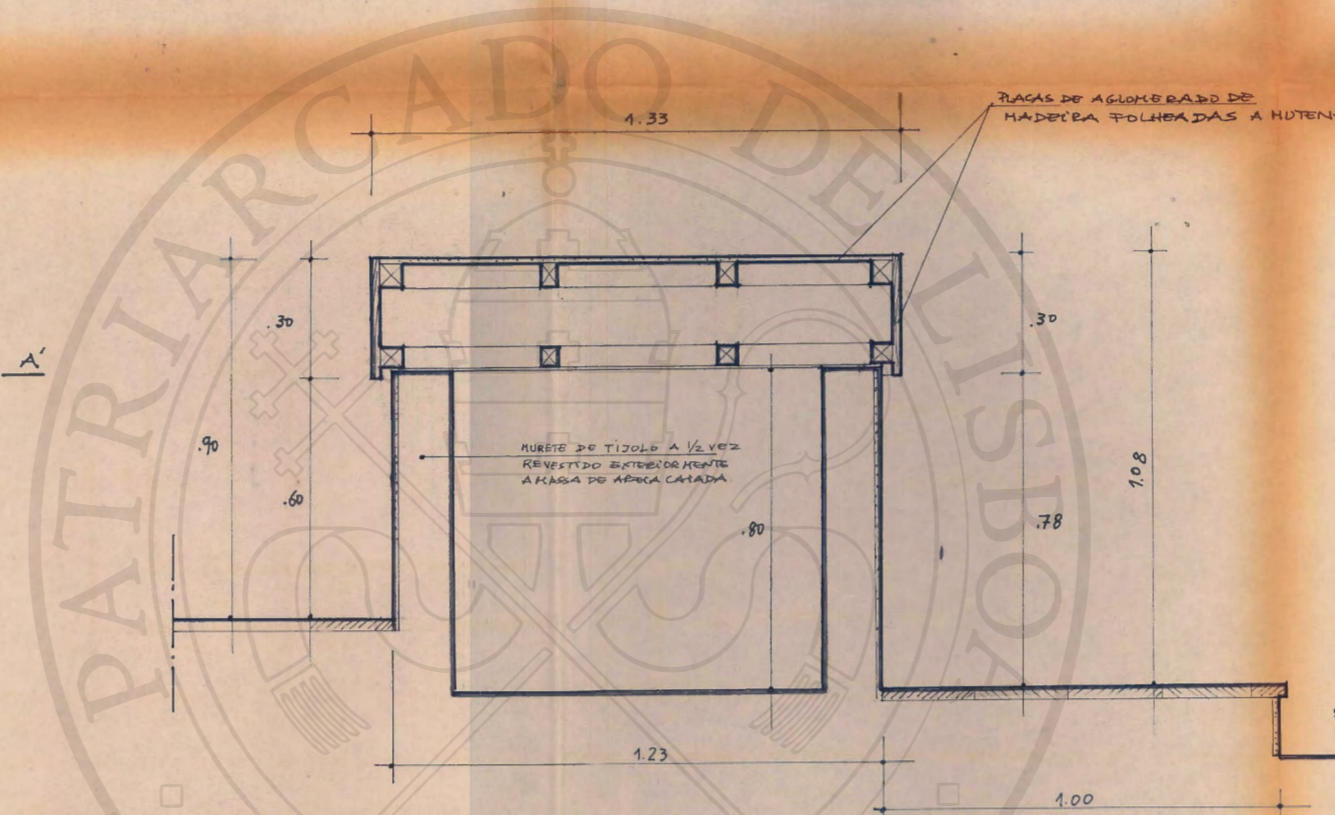

CORTE AA

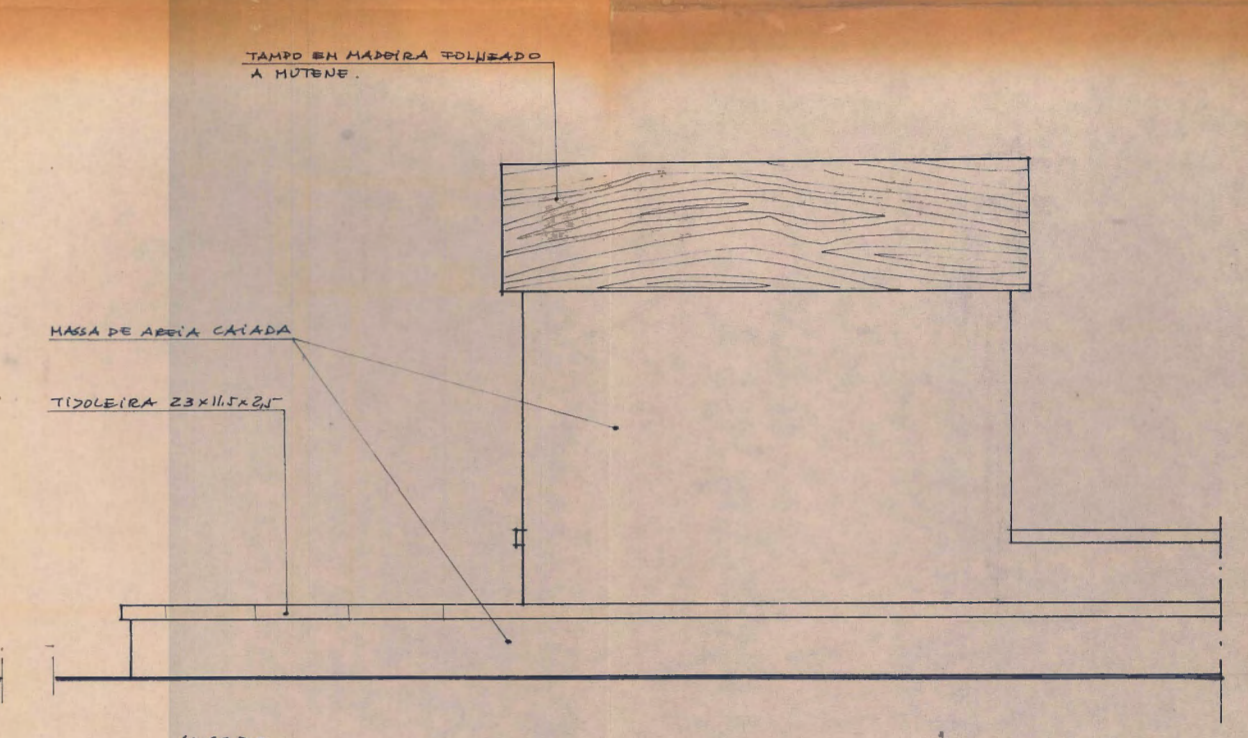

ALFADO

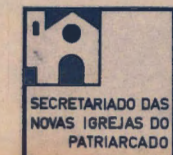
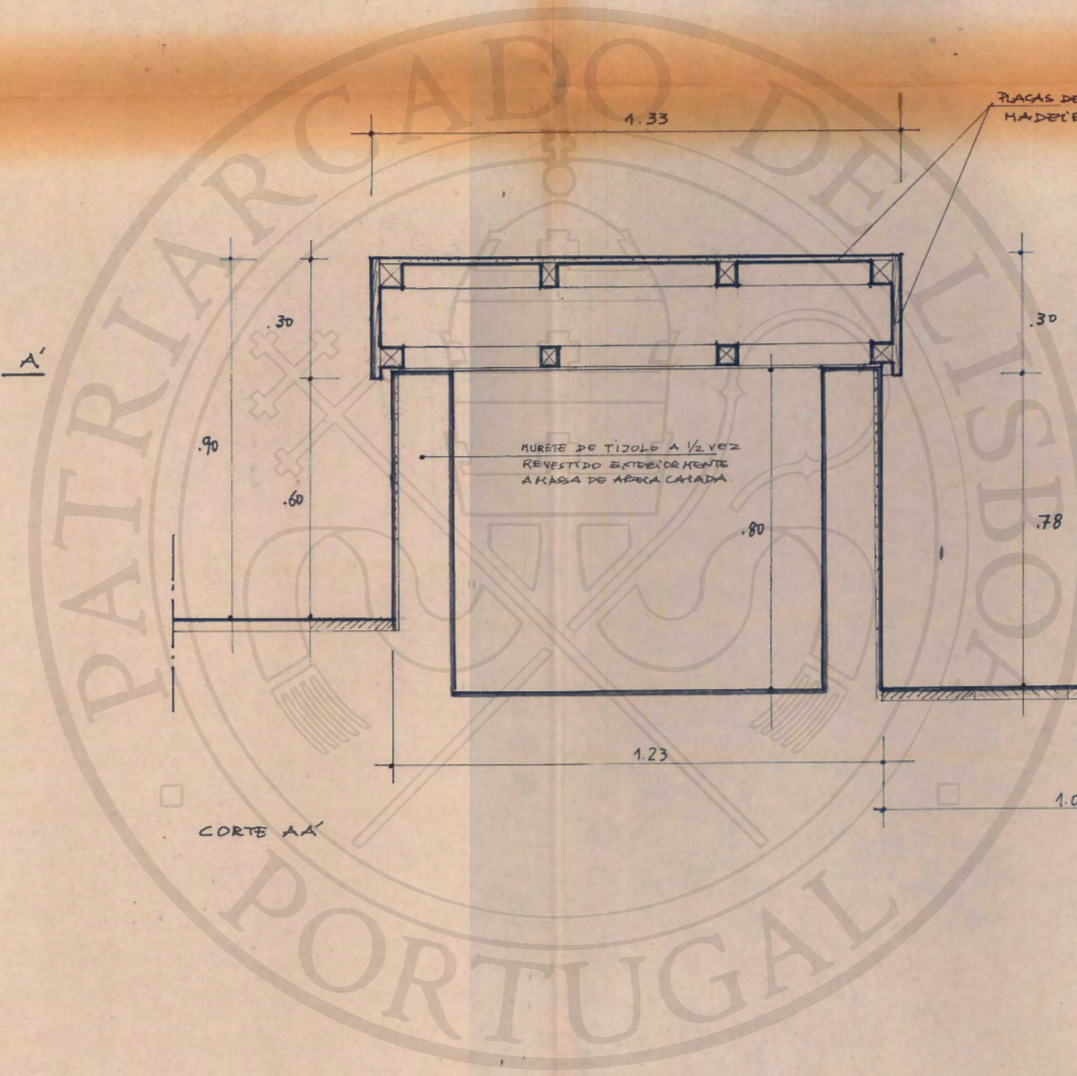

SECRETARIADO DAS
NOVAS IGREJAS DO
PATRIARCADO

OBRA: CAPELA-SALÃO Bairro das Galinheiras	Projecto
ESPECIFICAÇÃO: PORTA-MONTE DO ALTAR	PROCESSO DES. Nº 1.374
ESCALA: 1/30	DATA: 24.5.70
	VISTO:

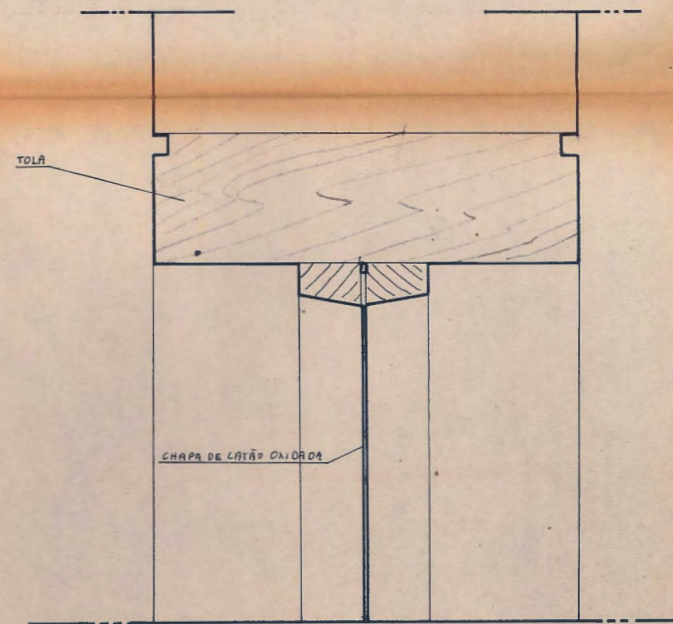
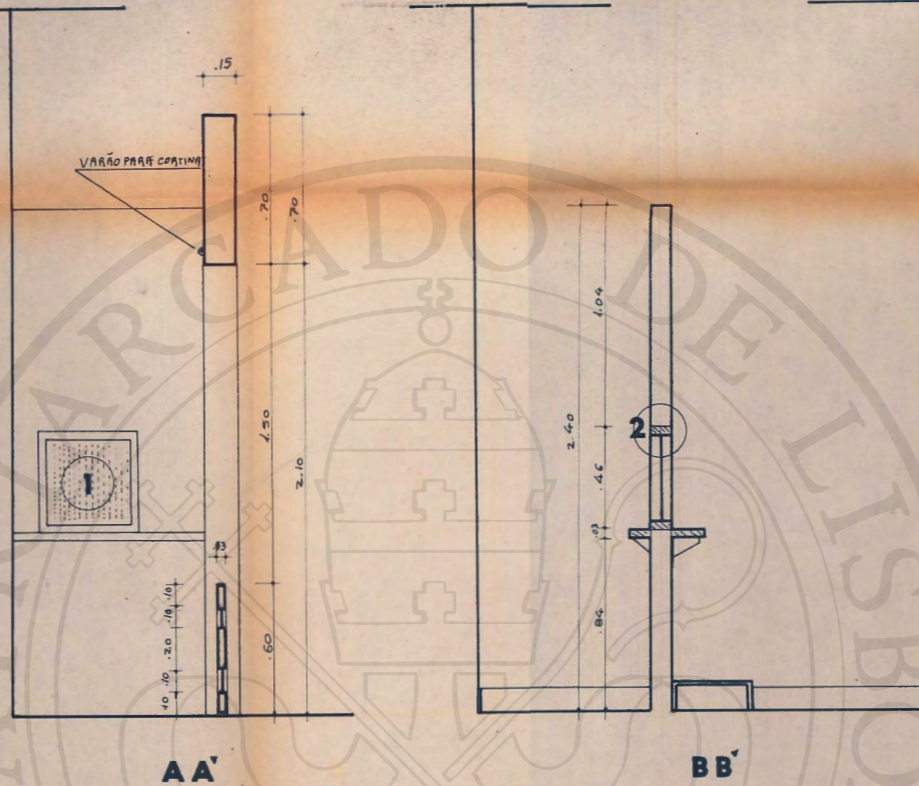
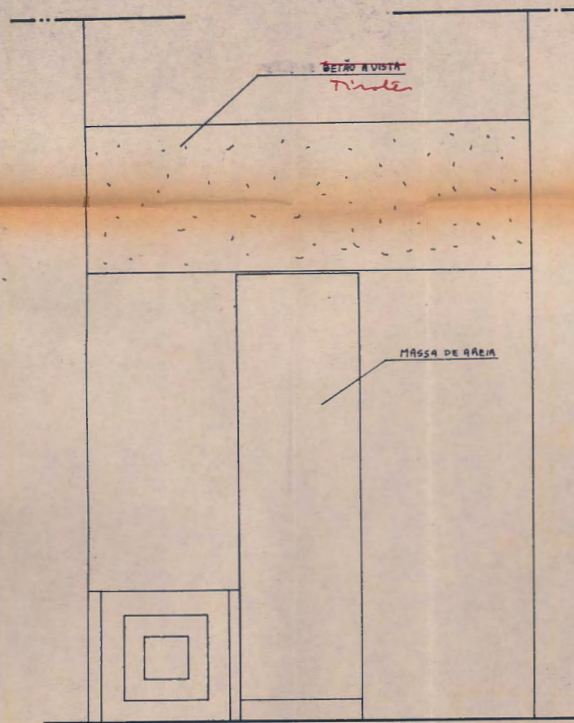

PORMENOR 2

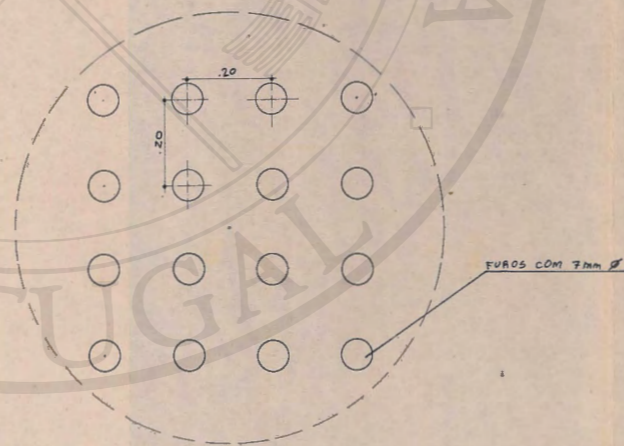
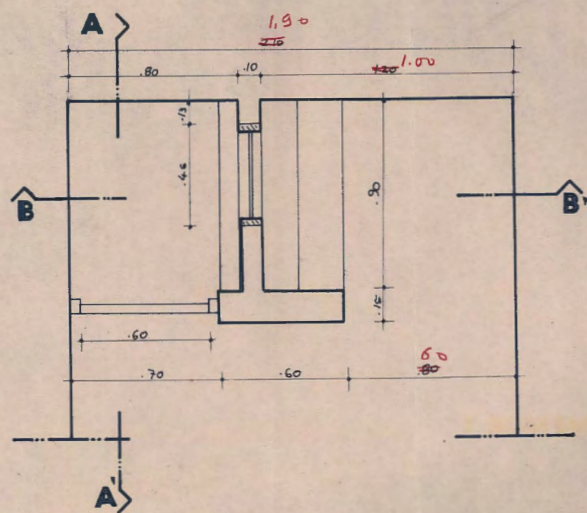

PORMENOR 1

Arq. Lina
15-3-71

 SECRETARIADO DAS NOVAS IGREJAS DO PATRIARCADO	OBRA: CAPELA SALÃO	Projeto:	
	ESPECIFICAÇÃO:	CONFECCIONAMENTO	PROCESSO DES. NR
	ESCALA: 1/20	DATA: 2-1-71	DESENHOU: <i>A.J.</i>
			VISTO:

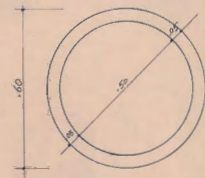
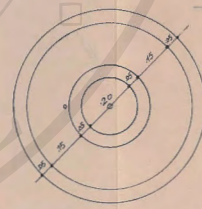
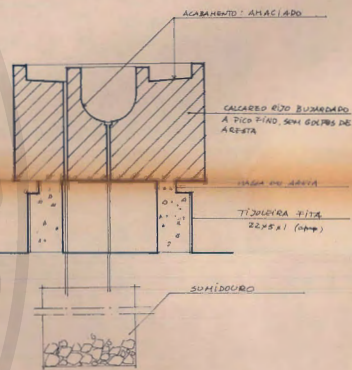
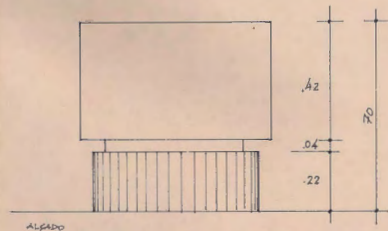
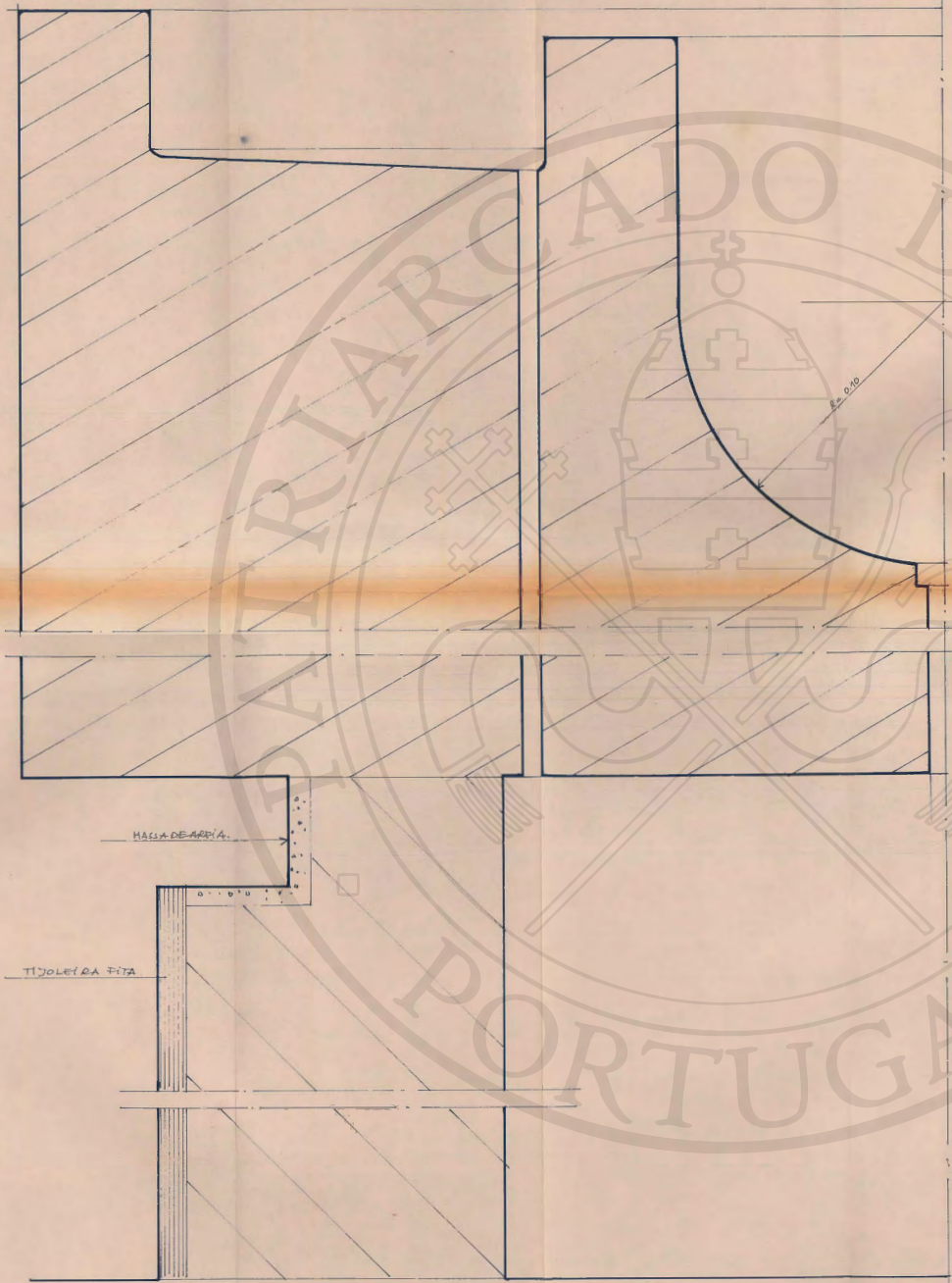

HALLA DE ARRIBA

TIJOLEIRA FITA

FORMENOR T. NATURAL

 SECRETARIADO DAS NOVAS IGREJAS DO PATRIARCADO	OBRA: CAPELA SANTO GALINEIRAS	PROJETO
	ESPECIFICAÇÃO: IREJA BAPTISMAL	PROCESSO 1.320
	ESCALA: 1/10 + T. Natural	DESENHOU: VISTOU:
	DATA: 21-1-74	DES. Nº

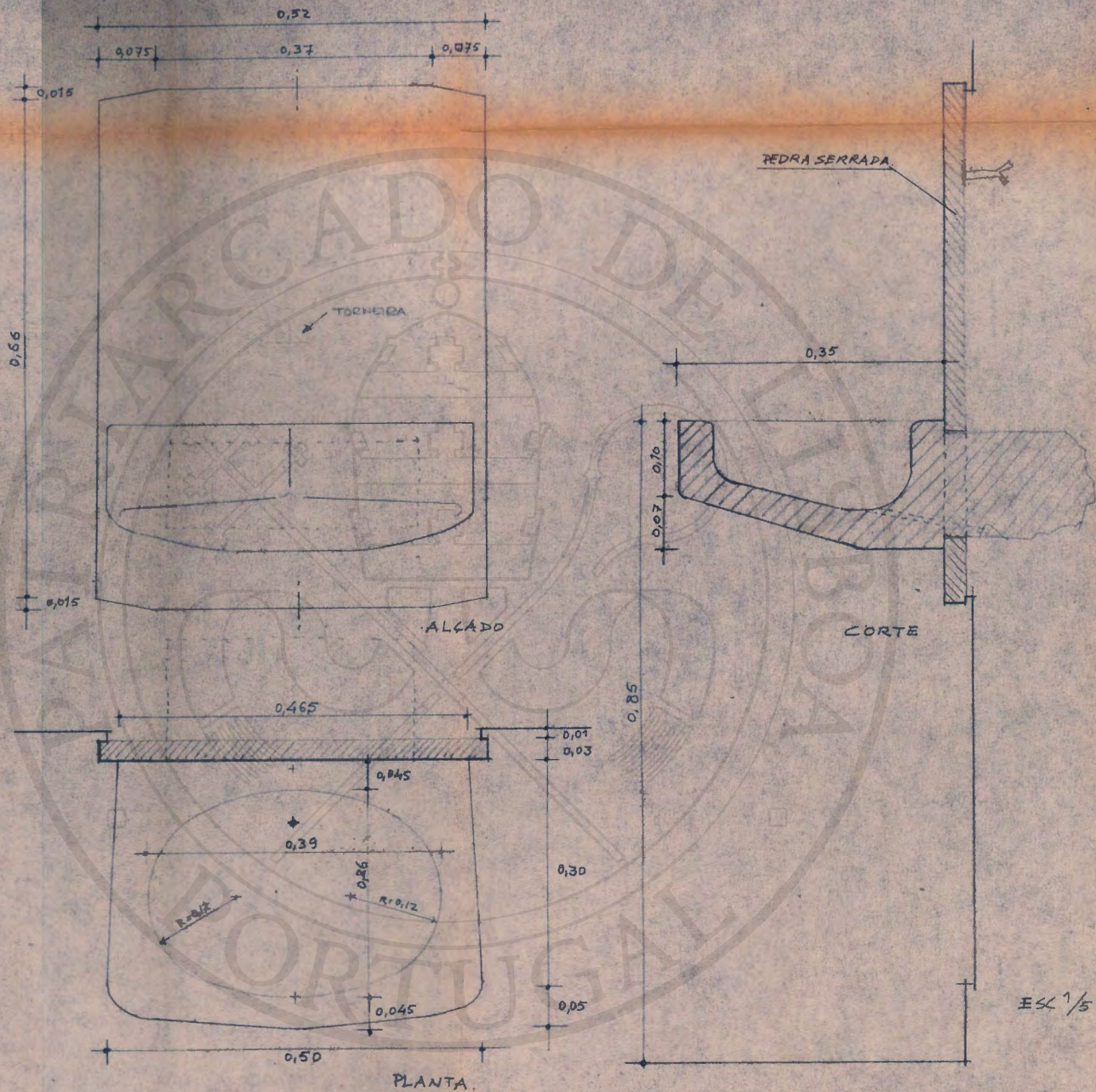

SECRETARIADO DAS NOVAS IGREJAS DO PATRIARCADO		SALA CAPELA DAS GALINHEIRAS		proj:
Ann.		LAVABO		arg:
		1/50		

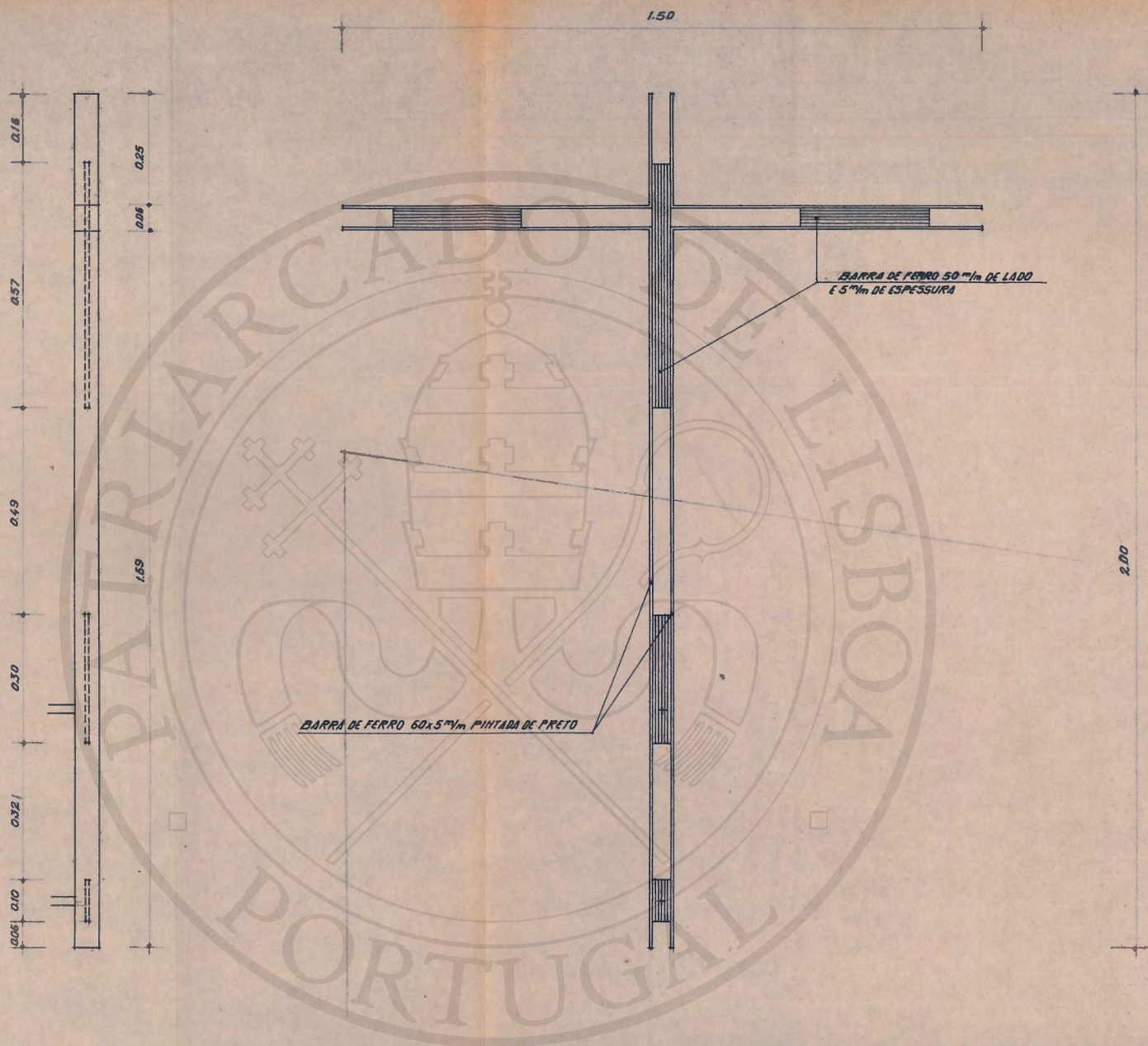

SECRETARIADO DAS
NOVAS IGREJAS DO
Patriarcado

OBRA: SALÃO CAPELA GALINHEIRAS

ESPECIFICAÇÃO:
CRUZ DA TORRE

ESCALA: DATA:

Projecto

PROCESSO 37.1 DES. Nº

DESENHOU: VISTO: *Alves*