





**secretariado das novas igrejas  
do patriarcado**

Edifício de S. Vicente de Fora  
Tel.: 888 17 84 1100 LISBOA

JANEIRO DA APELAGÃO  
PRO: 7.1  
dr. 3-2-2012

Pro. P. António Rocha Fereira

Junto envio nova proposta para o  
acesso de deficientes ao piso superior do  
Igreja de Apelação, para a qual solicitamos  
a sua opinião.

Para a mesma aproveitamos o requisi-  
to de licença de estacionamento e pass  
um curva ligamos os eixos sigando  
do parral. Tendo a sua licença curva  
fizemos a racha a um pouco de liberdade  
do edifício e isso pareceu feito à sua  
Entretanto tivemos de considerar o  
estado da Sala de Celebração conforme  
esquema já visto.

Aguardando a sua resposta aponat  
o melhor cumprimento

*António Rocha Fereira*

2

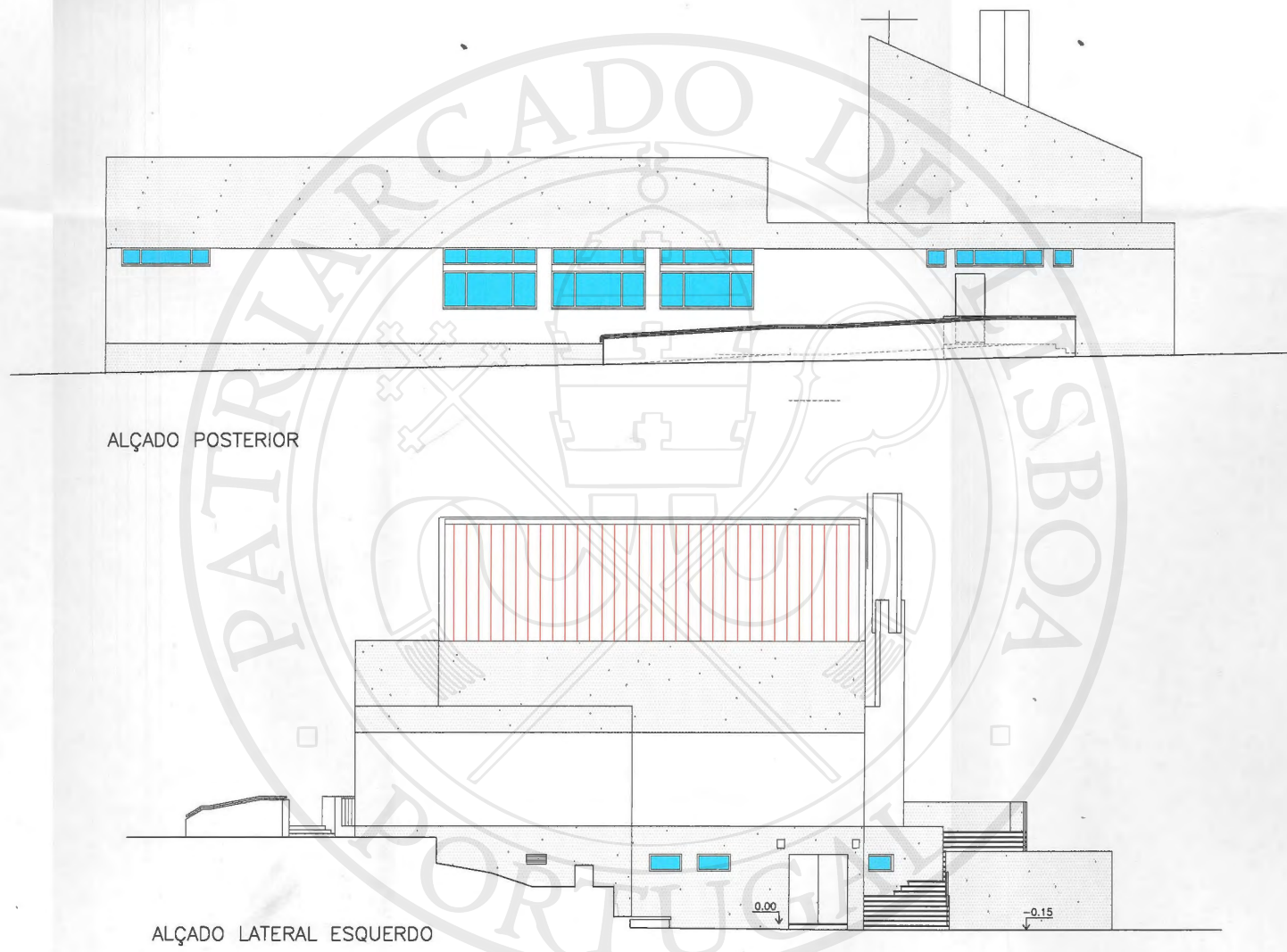

ALÇADO POSTERIOR

ALÇADO LATERAL ESQUERDO

DEPARTAMENTO DAS  
NOVAS IGREJAS DO  
PATRIARCADO

OBRA:	Igreja da Apelação	ESTUDO
DESIGNAÇÃO:		
ESCALA:	1/100	PROCESSO: DES. Nº 0
DATA:	Fevereiro 2012	O ARQUITECTO:

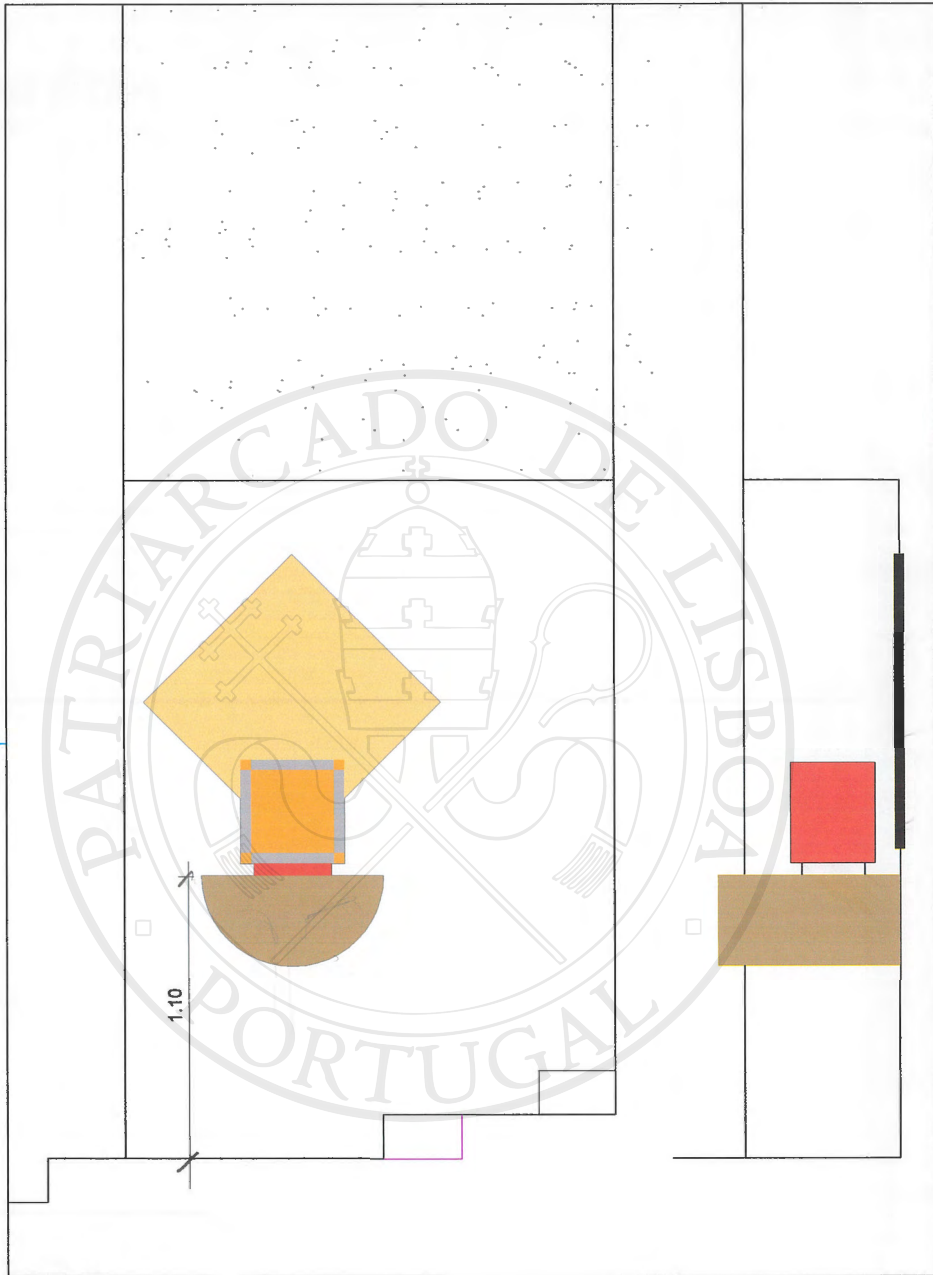

DEPARTAMENTO DAS  
NOVAS IGREJAS DO  
PATRIARCADO

OBRA: Igreja da Apelação

ESTUDO

DESIGNAÇÃO:  
  
ZONA DO SACRÁRIO

PROCESSO: DES. Nº

ESCALA: 1/20

DATA: FEVEREIRO 2012

O ARQUITECTO:

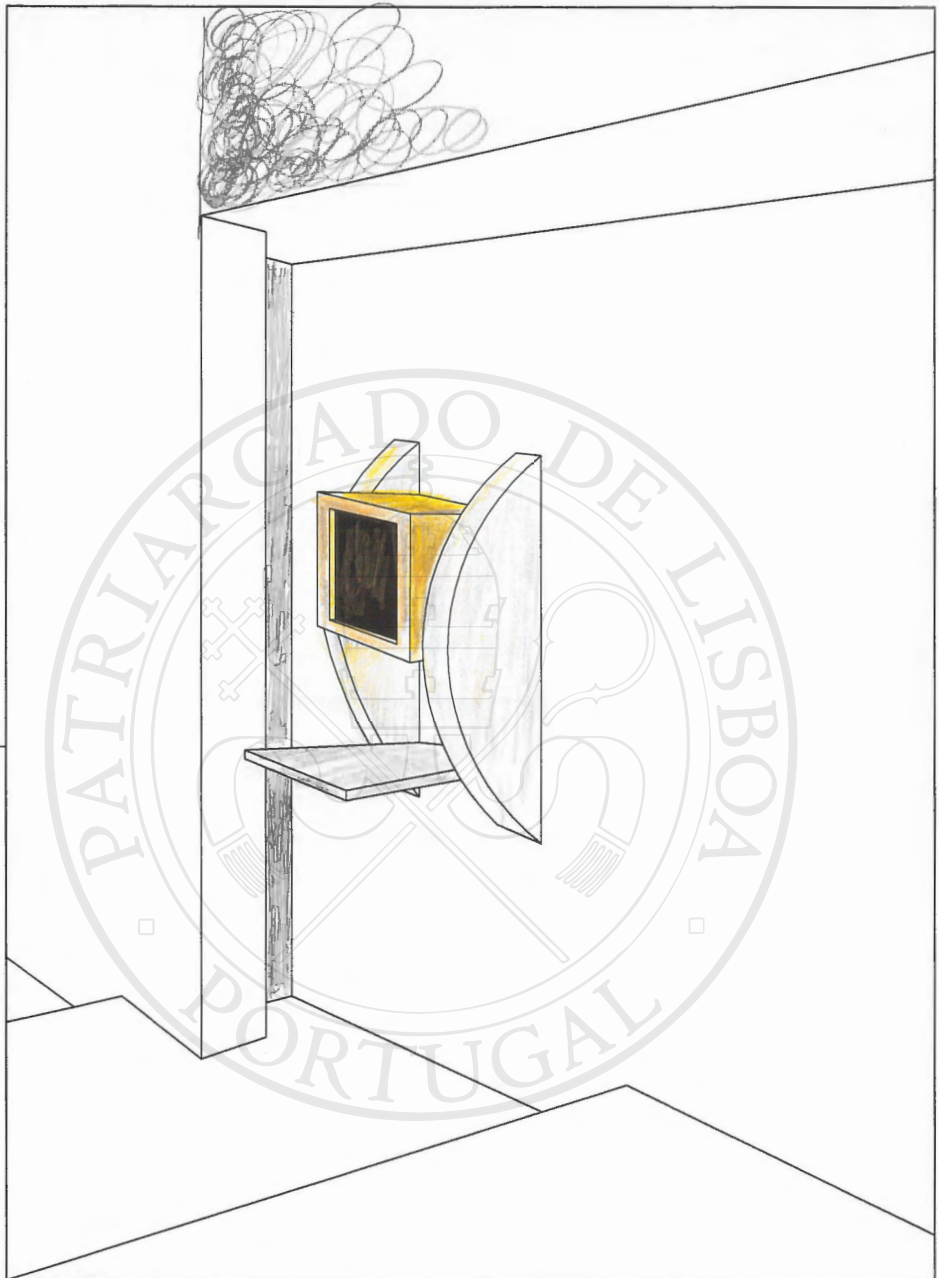

  
 DEPARTAMENTO DAS  
 NOVAS IGREJAS DO  
 PATRIARCADO

OBRA: Igreja da Apelação		ESTUDO	
DESIGNAÇÃO: SACRARIO		PROCESSO:	DES. Nº
ESCALA:	DATA: Dezembro 2011	O ARQUITECTO:	

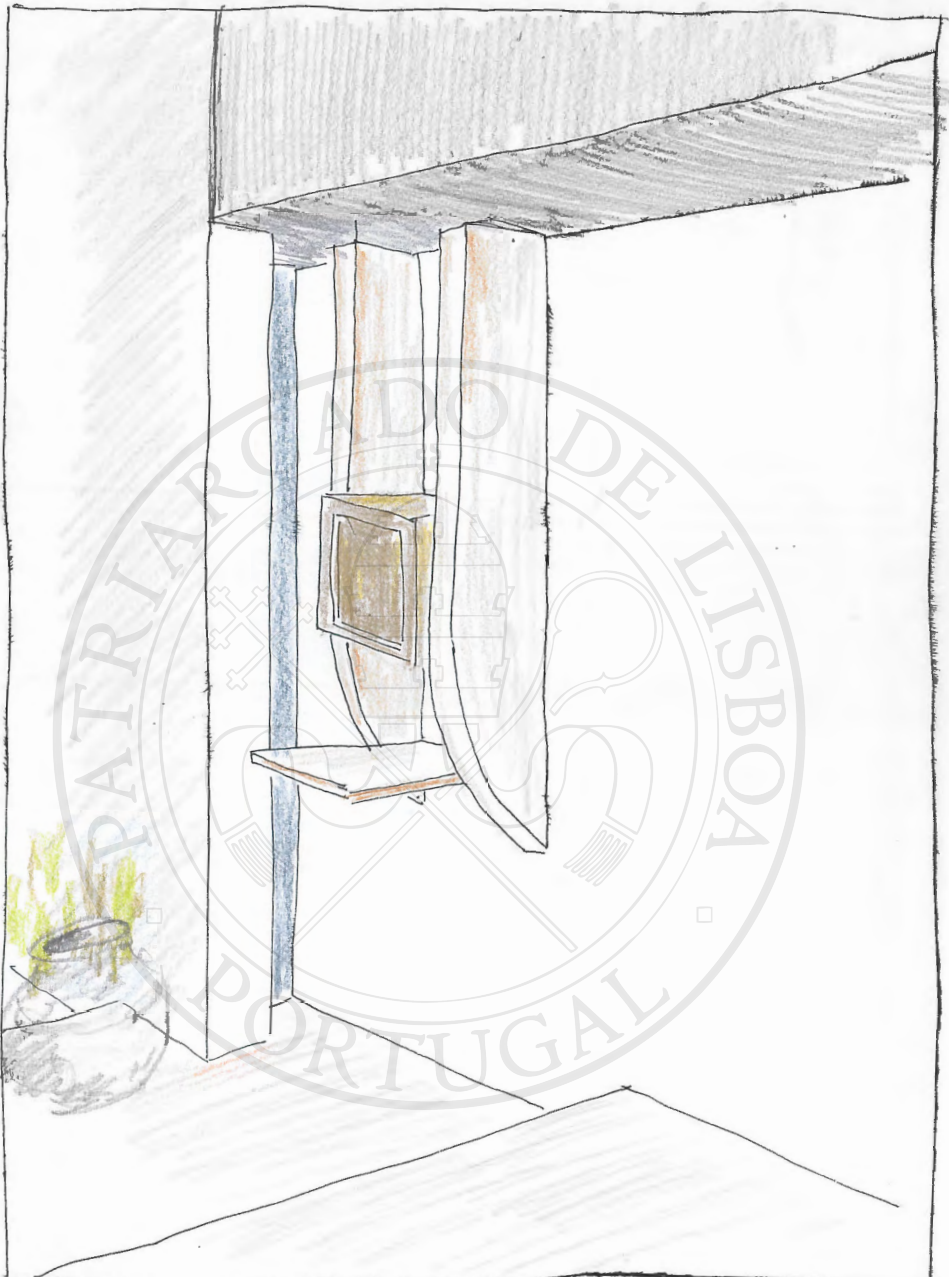

 DEPARTAMENTO DAS NOVAS IGREJAS DO PATRIARCATO	OBRA: Igreja da Apelação	ESTUDO
	DESIGNAÇÃO: SACRARIO	PROCESSO:            DES. Nº . . .
ESCALA:	DATA: Dezembro 2011	O ARQUITECTO:

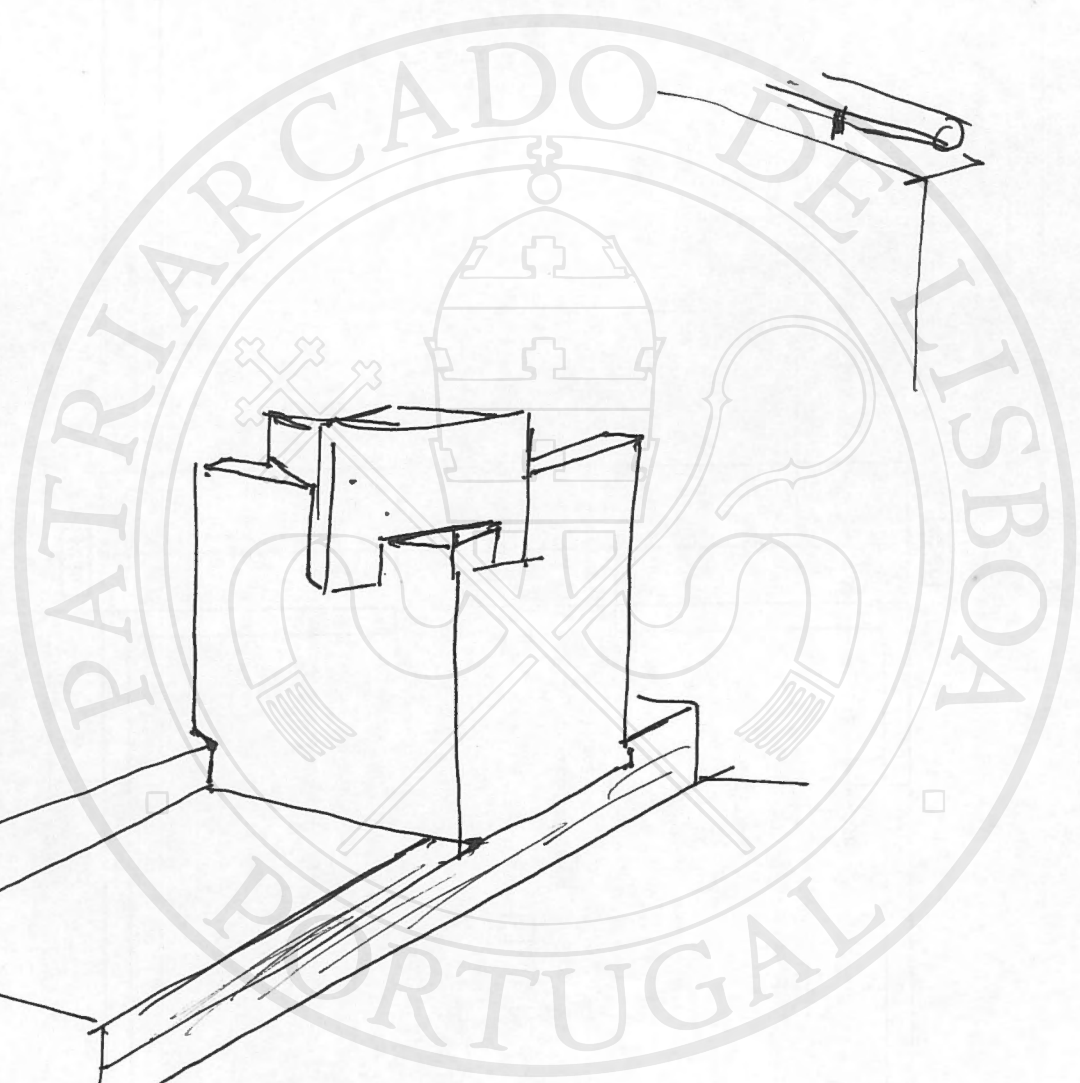
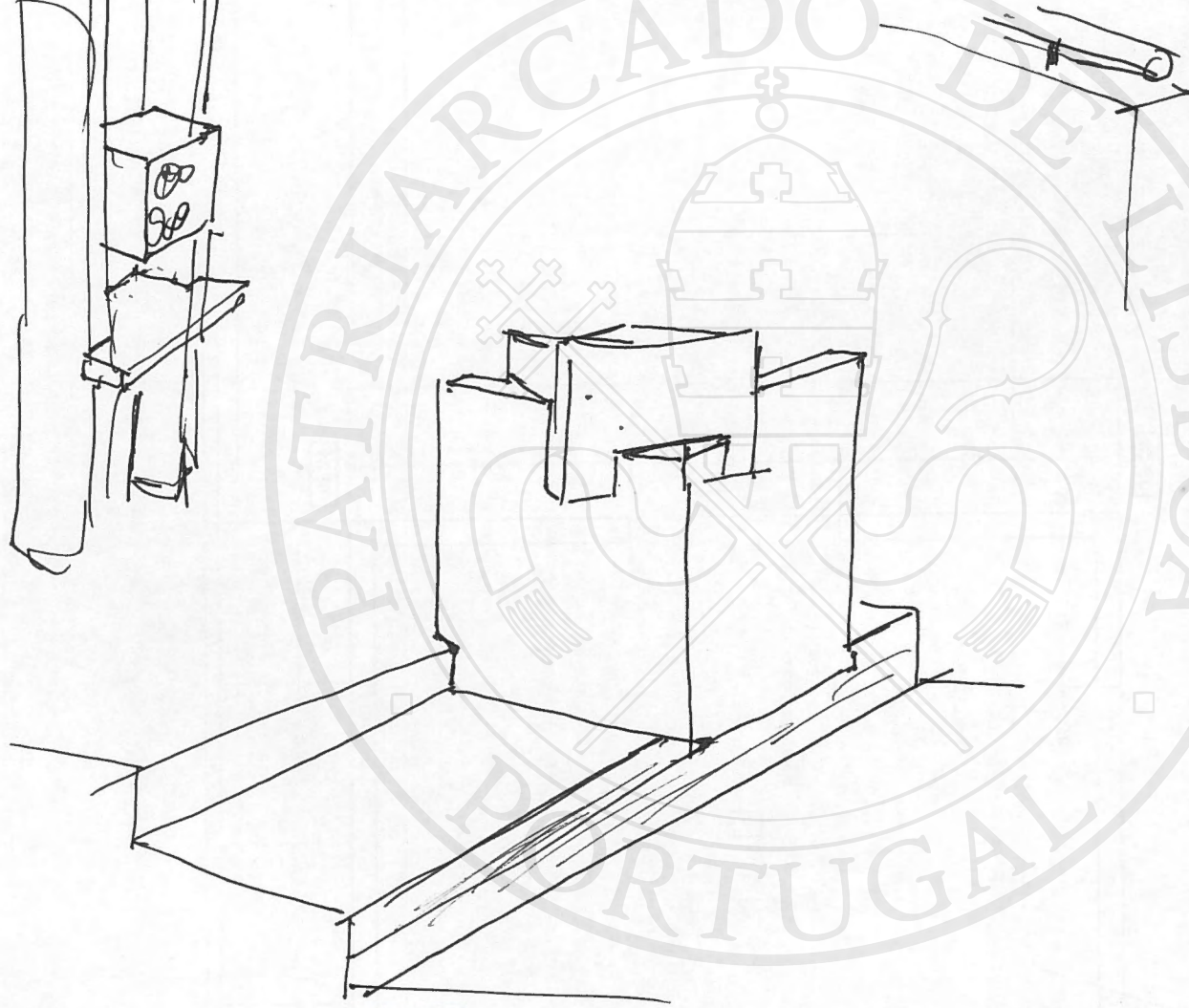
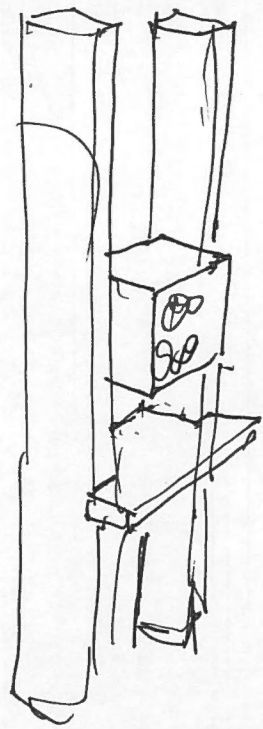

1/100

1,35  
51  
52  

---

11,25

SILIA

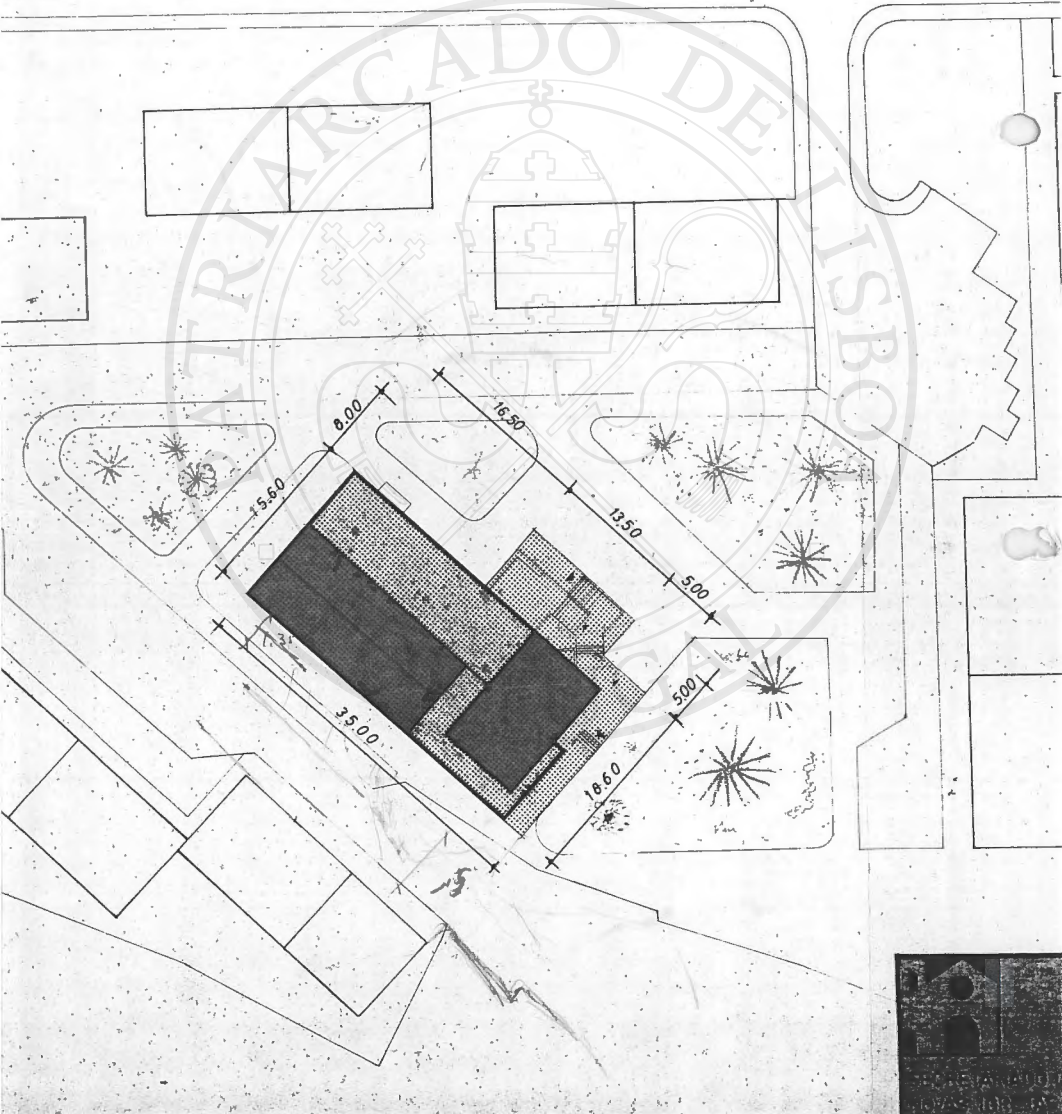



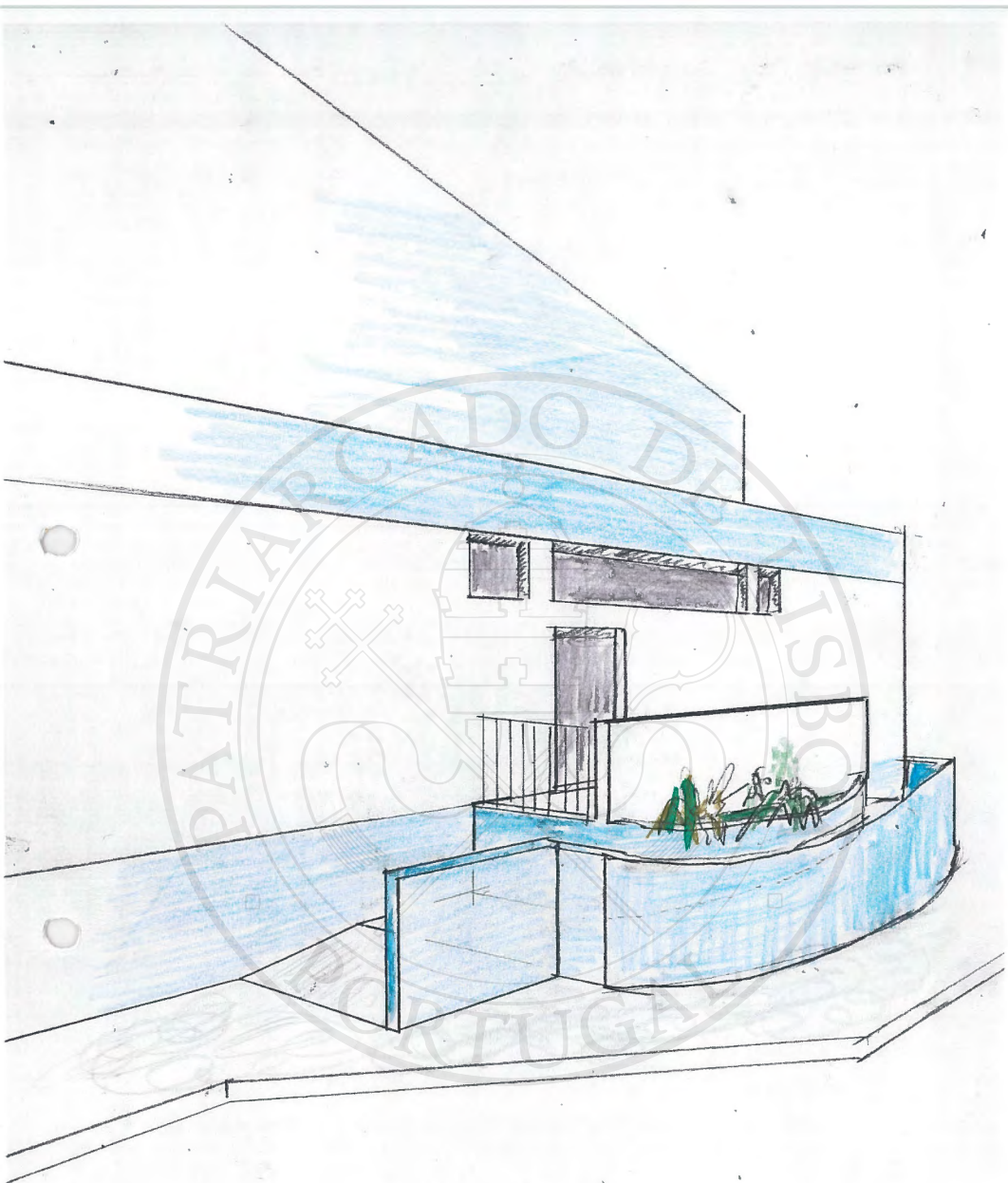



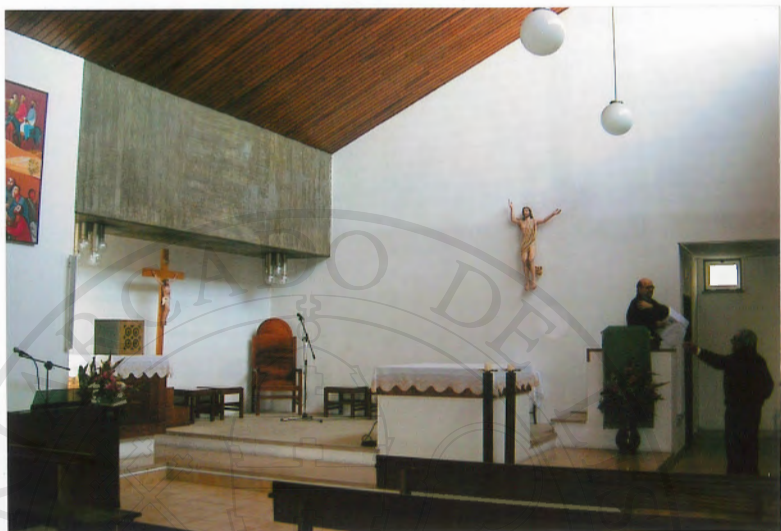







PROPOSTA PARA  
DEGRAUS EXTERIORES

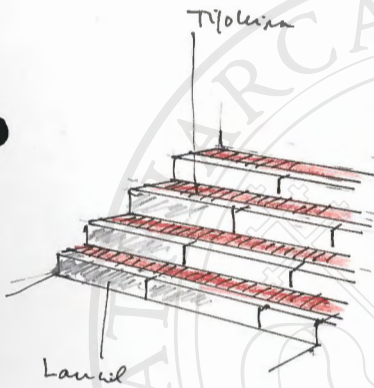

















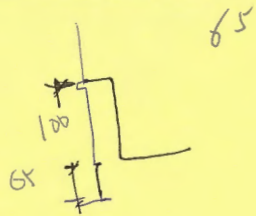













**DECLARAÇÃO DO TÉCNICO AUTOR DO PROJECTO DE** ARQUITECTURA

**(Pedido de emissão de Licença de Utilização)**

**(Especialidades)**

(a) DIOGO LINO PIMENTEL, (b)  
Arquitecto, residente em/na Rua do Roseiral - S. Pedro de  
Penaferrim, Código Postal  
2710 SINTRA, portador do B.I. n.º 1365200.1, emitido em 09/01/95, pelo A.I. de  
Lisboa, Contribuinte Fiscal n.º 120673754, Cód. Fiscal 1562, inscrito na (c)  
Câmara Municipal de Loures sob o n.º 100, declara, na qualidade de técnico autor  
do **projecto de** Arquitectura, relativo à obra de construção de Torre Sineira  
localizada em Largo 25 de Abril - Apelação e cujo  
licenciamento foi requerido por Fábrica da Igreja Paroquial da Freguesia de N.ª.  
S.ª da Encarnação, a que se refere o **processo nº** 35 064/69 declara, para efeitos do  
disposto no **n.º 3 do art.º 25º** do Dec.-Lei n.º 445/91, de 20 de Novembro, com as alterações introduzidas  
pelo Dec.-Lei n.º 250/94, de 15 de Outubro, que prestou os esclarecimentos necessários para a correcta  
interpretação dos respectivos projectos, deu assistência ao titular da licença de construção na verificação da  
qualidade dos materiais e ainda assegurou o acompanhamento da obra, encontrando-se a mesma executada  
em conformidade com o respectivo projecto (d)

Lisboa, 13 de Julho de 2001

  
(Assinatura)

**Instruções de preenchimento**

- (a) - Nome do técnico
- (b) - Habilitação profissional do técnico
- (c) - Indicação da Câmara Municipal e, se for caso, associação profissional - Direcção Geral de Energia (elect. ou elevadores) ou Instituto das Comunicações de Portugal (RITA)
- (d) - Mencionar as alterações efectuadas ao abrigo do artº 29º e que as mesmas estão em conformidade com as normas legais e regulamentares em vigor

**TERMO DE RESPONSABILIDADE DO AUTOR DO PROJECTO DE**

(a) ARQUITECTURA - ALTERAÇÕES  
(Ao abrigo do artº 15º do Dec.-Lei 445/91, de 20 de Novembro e Portaria 1115-A/94, de 15 de Dezembro)

(b) DIOGO LINO PIMENTEL, com  
a habilitação profissional de Arquitecto,  
residente ~~em~~ na Rua do Roseiral - S. Pedro de Penaferrim, Código  
Postal 2710 SINTRA, portador do B.I. n.º 1365200.1, emitido em 09/01/95 pelo  
A.I. de Lisboa, Contribuinte Fiscal n.º 120673754, Cód. Fiscal 1562, inscrito na  
(c) Câmara Municipal de Loures sob o n.º 100, declara, para efeitos do  
disposto no n.º 1 do art.º 6º do Dec.-Lei n.º 445/91, de 20 de Novembro, com as alterações introduzidas pelo  
Dec.-Lei n.º 250/94, de 15 de Outubro, que o projecto de (a) Arquitectura-Alterações de  
que é autor, relativo à obra de (d) construção de Torre Sineira, localizada em (e)  
Igreja de Apelação, Largo 25 de Abril - Apelação, cujo licenciamento  
foi requerido por (f) Fábrica da Igreja Paroquial da Freg.ª de N.ª, observa  
S.ª da Encarnação de Apelação  
as normas técnicas gerais e específicas de construção, em conformidade com o projecto de arquitectura  
aprovado pela Câmara Municipal de Loures, bem como as disposições legais e regulamentares,  
designadamente as contidas no R.G.E.U. e Regulamento de Segurança Contra Incêndios (Dec.-Lei 64/90, de  
21 de Fevereiro), (g)

Lisboa, 12 de Setembro de 2000

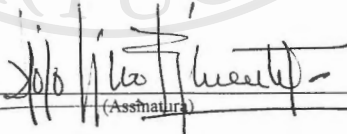
  
(Assinatura)

*Instruções de preenchimento*

- (a) - Identificação do projecto de arquitectura
- (b) - Nome do autor do projecto
- (c) - Indicação da Câmara Municipal e, se for caso, associação profissional
- (d) - Indicação da natureza da obra a realizar
- (e) - Localização da obra (rua, n.º de pollicia e freguesia)
- (f) - Indicação do nome e morada do requerente
- (g) - Discriminar, designadamente, as normas técnicas, os instrumentos de planeamento, o alvará de loteamento ou a informação prévia aplicáveis



**secretariado das novas igrejas**

Edifício de S. Vicente de Fora  
Tels.: 2187201 x 2187206 . 1100 LISBOA  
8881784

**do patriarcado**

Pº. 7.1

IGREJA PAROQUIAL DE APELAÇÃO  
LOURES

PROJECTO DE ALTERAÇÕES

TERMO DE RESPONSABILIDADE

:::DIOGO LINO PIMENTEL, morador na Rua do Roseiral - S. Pedro, 2710 Sintra, inscrito na Câmara Municipal de Loures sob o N.º. 100, declara, para efeitos de disposto no N.º. 1 de Art.º. 6.º. de Decreto-Lei N.º. 445/91 de 20 de Novembro, com as alterações introduzidas pelo Decreto-Lei N.º. 250/94 de 15 de Outubro, que o Projecto de Alterações e construção de uma Terre Sineira de que é autor, relativo á obra localizada em Apelação, cujo licenciamento foi requerido pela Fábrica da Igreja Paroquial, observa as normas técnicas gerais e específicas de construção, bem como as disposições legais e regulamentares designadamente as contidas no R.G. e:U., Regulamento de Segurança Contra Incêndios (Dec.-Lei 64/90 de 21 de Fevereiro).....

Lisboa, 29 de Dezembro de 1998

O Técnico

(Diogo Line Pimentel)  
Arquitecto

Inscrito N.º.100



## secretariado das novas igrejas

Edifício de S. Vicente de Fora  
Telex: 2504294 X 2504296 1100 LISBOA  
8881784

## do patriarcado

P.º.: 7.1

IGREJA PAROQUIAL DE APELAÇÃO

LOURES

PROJECTO DE ALTERAÇÕES

### E S T I M A T I V A

:::DIOGO LINO PIMENTEL, inscrito na Câmara Municipal de Loures sob o N.º. 100 e técnico responsável pelo Projecto de Alterações e da construção de uma Torre Sineira para a Igreja de Apelação, informa nos termos e para os efeitos do Art.º. 12.º. do Decreto-Lei N.º. 583/70 de 24 de Novembro, que o custo total da obra se estima em Esc. 3.500.000\$00 (três milhões e quinhentos mil escudos).....

Lisboa, 29 de Dezembro de 1998

O Arquitecto

(Diogo Lino Pimentel)  
Inscrito N.º.100



REPÚBLICA PORTUGUESA  
(République Portugaise - The Portuguese Republic)



BILHETE DE IDENTIDADE  
DE  
CIDADÃO NACIONAL  
-  
CARTE D'IDENTITE  
DE  
CITOYEN NATIONAL  
-  
IDENTITY CARD  
OF  
NATIONAL CITIZEN



*[Handwritten Signature]*

ASSINATURA DO PORTADOR (SIGNATURE OF THE TITULAR) - SIGNATURE OF BEARER

1335200	2	09/01/1995	LISBOA
DIOGO LINO PIMENTEL			
VASCO DE SOUSA PIMENTEL		MARIA CRISTINA LINO PIMENTEL	
S. SEBASTIAO DA PEDREIRA LISBOA			
SINTRA (S. PEDRO DE PENAFERRIM) SINTRA			
04/02/1934	VIU.	1,66	VITALICIO
INDICAÇÕES EVENTUAIS (PROCED. PATRIMONIAIS) - ACCIDENT HISTORY			

MINISTÉRIO DA JUSTIÇA  
DIRECÇÃO-GERAL DOS REGISTOS E DO NOTARIADO  
SERVIDOR DE IDENTIFICAÇÃO CIVIL



**secretariado das novas igrejas  
do patriarcado**  
Edifício de S. Vicente de Fora  
Tels.: 280 284 280 286 1100 LISBOA  
8881784

P<sup>o</sup>. 7.1

IGREJA PAROQUIAL DE APELAÇÃO  
LOURES

PROJECTO DE ALTERAÇÕES

TERMO DE RESPONSABILIDADE

:::DIOGO LINO PIMENTEL, morador na Rua do Roseiral - S. Pedro, 2710 Sintra, inscrito na Câmara Municipal de Loures sob o N<sup>o</sup>. 100, declara, para efeitos de disposto no N<sup>o</sup>. 1 de Art<sup>o</sup>. 6<sup>o</sup>. de Decreto-Lei N<sup>o</sup>. 445/91 de 20 de Novembro, com as alterações introduzidas pelo Decreto-Lei N<sup>o</sup>. 250/94 de 15 de Outubro, que o Projecto de Alterações e construção de uma Torre Sineira de que é autor, relativo á obra localizada em Apelação, cujo licenciamento foi requerido pela Fábrica da Igreja Paroquial, observa as normas técnicas gerais e específicas de construção, bem como as disposições legais e regulamentares designadamente as contidas no R.G. e:U., Regulamento de Segurança Contra Incêndios (Dec.-Lei 64/90 de 21 de Fevereiro).....

Lisboa, 29 de Dezembro de 1998

O Técnico

(Diogo Lino Pimentel)  
Arquitecto

Inscrito N<sup>o</sup>.100



**secretariado das novas igrejas**  
Edifício de S. Vicente de Fora  
Tels.: 2109784 x 209786 1100 LISBOA  
**do patriarcado**  
8881784

Pº.: 7.1

IGREJA PAROQUIAL DE APELAÇÃO  
LOURES

PROJECTO DE ALTERAÇÕES

E S T I M A T I V A

:::DIOGO LINO PIMENTEL, inscrito na Câmara Municipal de Loures sob o N.º. 100 e técnico responsável pelo Projecto de Alterações e da construção de uma Torre Sineira para a Igreja de Apelação, informa nos termos e para os efeitos do Art.º. 12.º, do Decreto-Lei N.º. 583/70 de 24 de Novembro, que o custo total da obra se estima em Esc. 3.500.000\$00 (três milhões e quinhentes mil escudos).....

Lisboa, 29 de Dezembro de 1998

O Arquitecto

(Diogo Lino Pimentel)  
Inscrito N.º.100



## secretariado das novas igrejas

Edifício de S. Vicente de Fora  
Tels.: 2524201 x 2524206 1100 LISBOA  
8881784

## do patriarcado

P.º.: 7.1

### IGREJA PAROQUIAL DE APELAÇÃO

### PROJECTO DE ALTERAÇÕES

#### MEMÓRIA DESCRITIVA

No seguimento do processo N.º. 35064/69 e Licença N.º. 773/70 referente á construção da Igreja Paroquial de Apelação, foi apresentado em 1975 um Projecto de Alterações no qual era preposto o aproveitamento de todo o espaço sobrando de piso inferior para instalação de uma grande arrecadação.

Em finais de 1997 foi fornecido á Paróquia de Apelação um Projecto de Construção de uma Torre Sineira para complemento de edificio existente.

Perque no decorrer dos anos foram introduzidas algumas alterações no edificio, na maioria por iniciativa local, solicitadas á Camara Municipal de Leures, em Oficio N.º. 256-OM--NP-98 de 29.09.98 folhas 169 e com despacho de 09.10.98 que seja apresentado um Projecto global de alterações incluindo nele a referida Torre Sineira.

É este o tema de presente Projecto.

Resumidamente as alterações são as seguintes:

#### PISO 1:

- a) - Remedelação do espaço interior da Capela Mortuária e abertura de uma porta de ligação directa ao corredor de circulação do piso;
- b) - Construção de duas pequenas arrecadações dentro da arrecadação geral;
- c) - Porque entretanto no exterior foram feitas obras de remodelação do pavimento com rebaixamento da cota de mesmo, foram reduzidos os degraus de acesso á arrecadação;
- d) - No extremo oposto o arranjo exterior sofreu também alterações das quais damos indicação sumária na folha de desenho.

.../...

**PISO 2:**

- a) - Acesso directo do Salão Polivalente á zona de palco;
- b) - Abertura de uma porta dupla e construção de uma parede, com vão, junto á sala de convívio;
- c) - Prevista a construção da Torre Sineira que só é visível em desenho na planta da cobertura.

**CORTES:**

Nos vários cortes apresentados, vão indicados, nas côres convencionais, as alterações introduzidas.

**ALÇADOS:****ALÇADO PRINCIPAL**

Implantação da Torre Sineira e transformação das janelas com enchimento da parte inferior do vão de modo a ficarem janelas de peito e substituição da caixilharia;

**ALÇADO LATERAL DIREITO**

Representação da Torre e do rebaixamento da porta de acesso á arrecadação.

**ALÇADO LATERAL ESQUERDO**

Representação da Torre e correcção de terreno envolvente

**ALÇADO POSTERIOR**

Representação da Torre.

Quando da execução da obra todas as paredes exteriores irão ser pintadas mantendo-se o esquema de côres actual.

O Arquitecto

(Diogo Lino Pimentel)  
Inscrito N.º. 100

IGREJA PAROQUIAL DE APELAÇÃO  
TOURES.

TERMO DE RESPONSABILIDADE.

DIOGO LINO PIMENTEL, unido  
na Rua do Rosal - S. Pedro  
2710 Quinta, inscrito na  
Câmara Municipal de Tours, sob o  
n.º 100, declara ~~que se refere~~  
sua responsabilidade profissional  
nos termos e para os efeitos do  
disposto no Decreto-Lei 40/90 de  
6 de fevereiro que o projeto  
relativo a Igreja Paroquial de  
Apelação a que se refere o  
processo de licenciamento 35064  
de que se apresentaram as Tabelas  
Finais, satisfaz as condições  
impostas no mesmo Decreto-Lei.



MUNICÍPIO DE LOURES  
CÂMARA MUNICIPAL

## INFORMAÇÃO

N.º 256-01-11-98  
DATA 29-9-98  
PROC 35064  
FOLHA 169

PROVENIÊNCIA: COD. \_\_\_\_\_

DESIG. Alc.º Rui Paulo

DESTINATÁRIO: COD. \_\_\_\_\_

DESIG. C.O.

ASSUNTO:

CONSTRUÇÃO DE UMA TORRE SINALIZADA, PARA A BARRAGEM DA ALEIÇAS, 5ª ZONA RURAL.

### A CONSIDERAÇÕES GERAIS

1- Com requerimento A 4. 150 É SOLICITADA UMA LICENÇA DE CONSTRUÇÃO PARA A EXECUÇÃO DE UMA TORRE SINALIZADA.

2- TERMO-SE VERIFICADO QUE O PROCESSO NÃO SE ENCONTRAVA ÚLTIMADO, UMA VEZ QUE NUNCA FOI REQUERIDA A VISTORIA FINAL COM VISTA À EMISSÃO DA LICENÇA DE UTILIZAÇÃO, FOI SOLICITADA UMA VISTA NA FISCALIZAÇÃO AD LOCAL QUE CONSTATOU QUE A ACTUAL CONSTRUÇÃO APRESENTA ALGUMAS ALTERAÇÕES RELATIVAMENTE AO PROJECTO APROVADO.

3- ASSIM, SENDO MELHOR OPINIÃO, DEBEM O TITULAR DESTA LICENÇA APRESENTAR UM PROJECTO DE ALTERAÇÕES COM VISTA À REGULARIZAÇÃO DESTA CONSTRUÇÃO, CONTEMPLANDO TODAS AS ALTERAÇÕES EFECTIVADAS E UMA LICENCIATURA INCLUINDO NOVAMENTE A TORRE SINALIZADA, COMO PARA A QUAL NÃO SE LÁ QUANTO INCONVENIENTE.

4- É MOMENTO PROPOE-SE INTERMEDIAR A PRESENTE BARRAGEM AD ARRIBO DO RIOSO DA ALIÇA. b)

DO N.º DO ANT.º 63.º DO D.L. 445/91 DE 20/11, ADP  
MEMORIAS PARA RLO D.L. 250/94 DE 15/10.

to diretor do ju  
faz a informação supra,  
julga de notificar o  
agente para apresentar, no  
prazo de 60 dias o elemento  
referido no ponto 3 da  
informação supra.

6.10.98

AO SR. VEREADOR

CONCORDO COM A PROPOSTA  
DOS SERVIÇOS.

LOURES, 98.10.08

O DIRECTOR DO DAU.

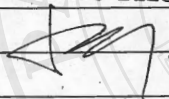

98-9-29

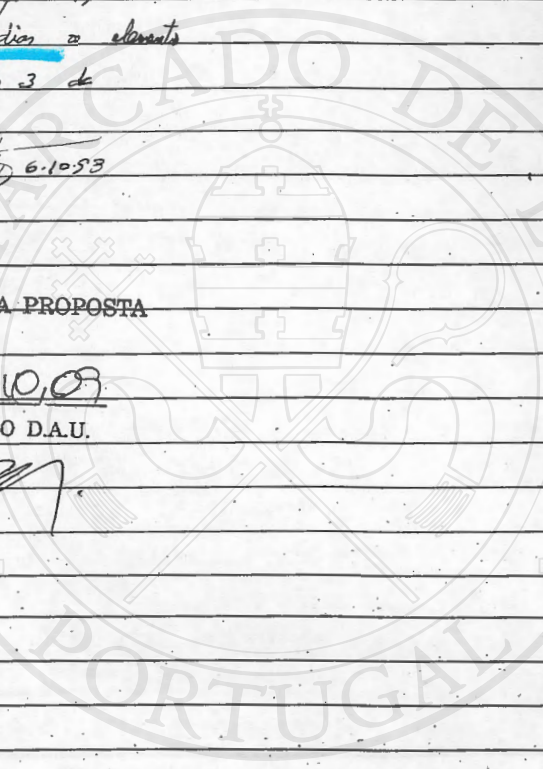



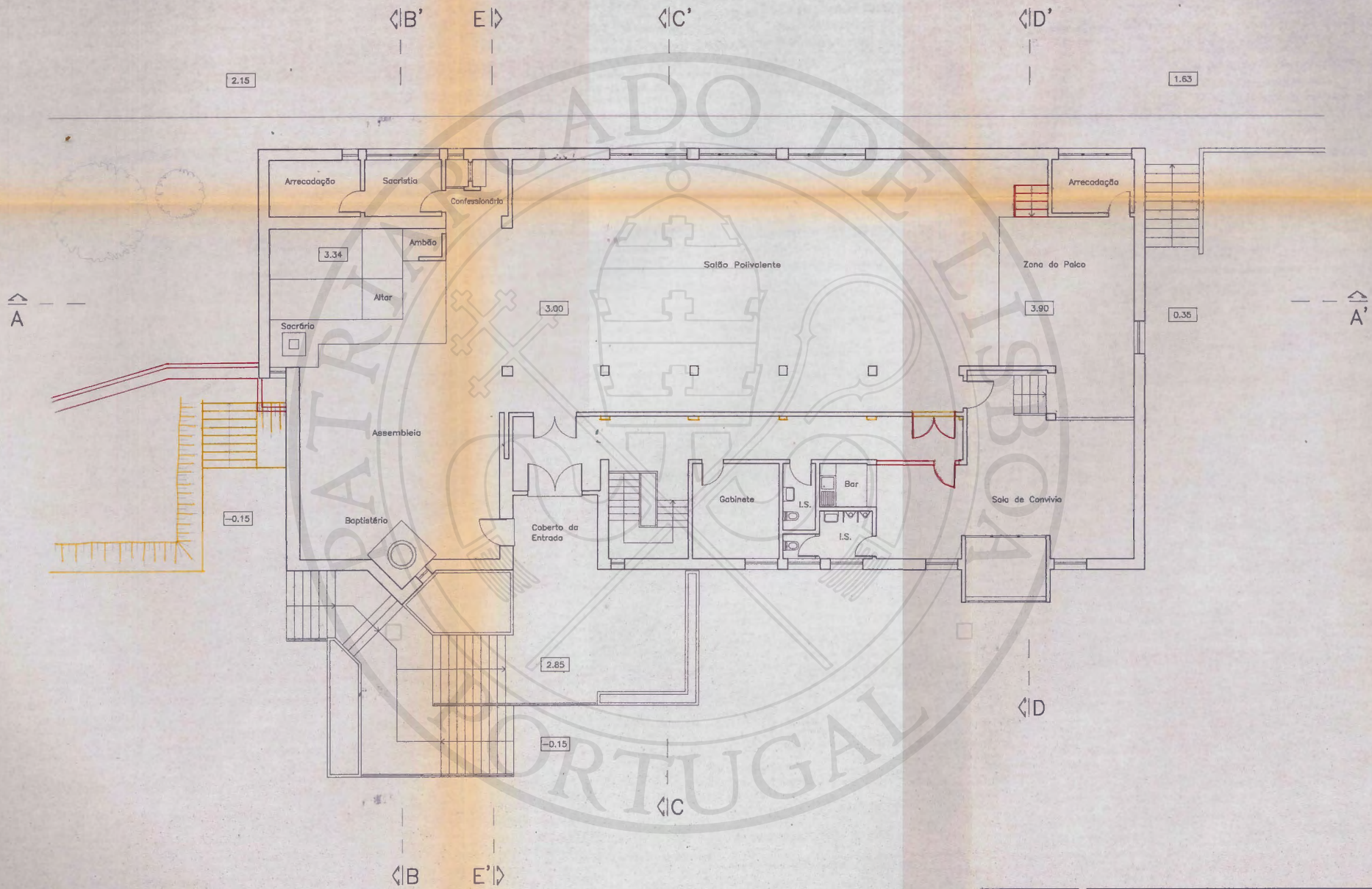

 SECRETARIADO DAS NOVAS IGREJAS DO PATRIARCADO	OBRA: IGREJA PAROQUIAL DA APELAÇÃO-LOURES ESPECIFICAÇÃO:	PROJECTO DE ALTERAÇÕES PROCESSO: 7.1 DES. N.: 2	
	PLANTA DO PISO 2		
	ESCALA: 1/100	DATA: DEZEMBRO 98	DESENHO: VISTO:

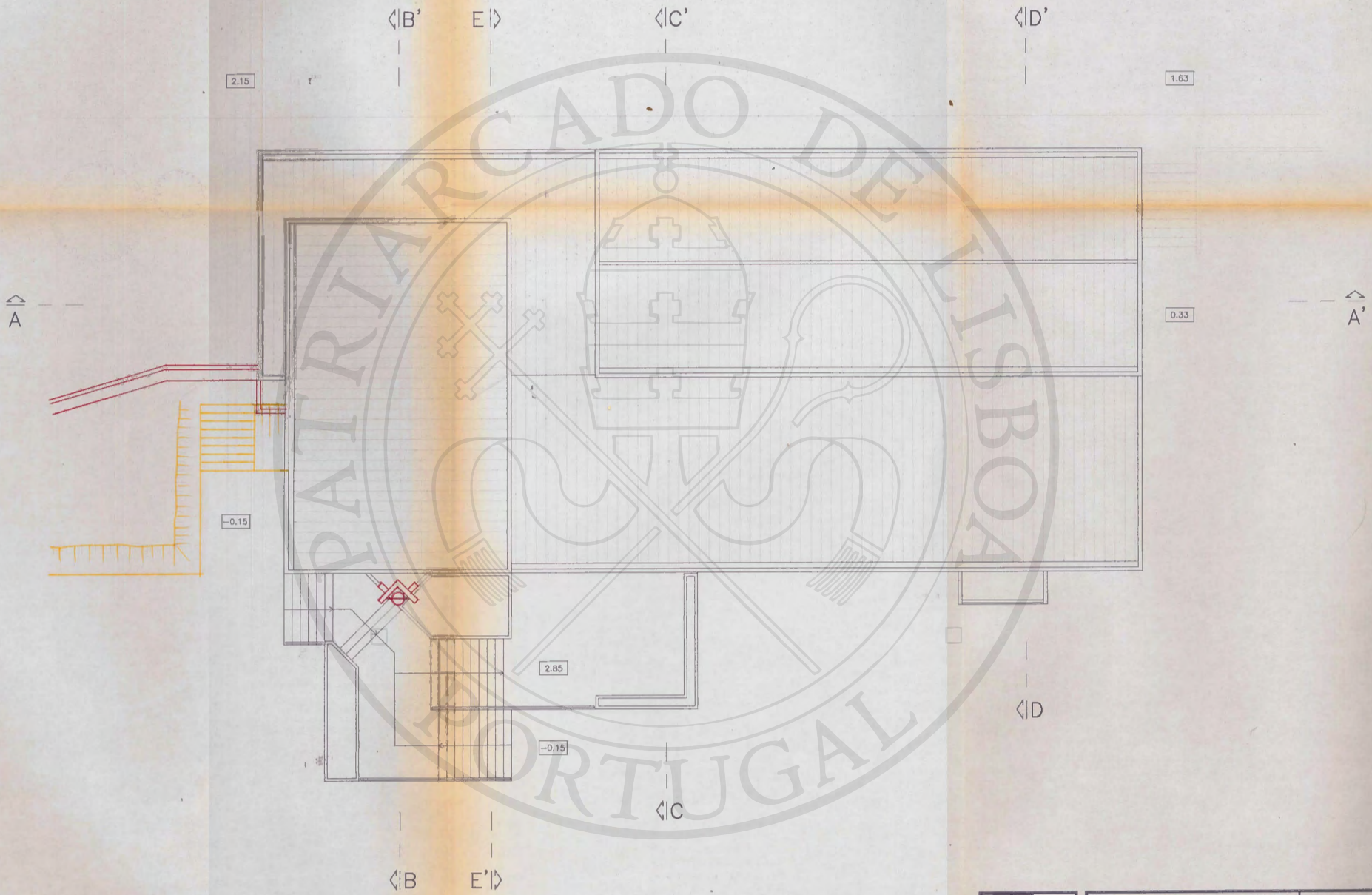

 SECRETARIADO DAS NOVAS IGREJAS DO PATRIARCADO	OBRA: IGREJA PAROQUIAL DA APELAÇÃO-LOURES	PROJECTO DE ALTERAÇÕES
	ESPECIFICAÇÃO: PLANTA DE COBERTURA	PROCESSO: 7.1    DES. N.º: 3
	ESCALA: 1/100	DATA: DEZEMBRO 98
	VISTO:	

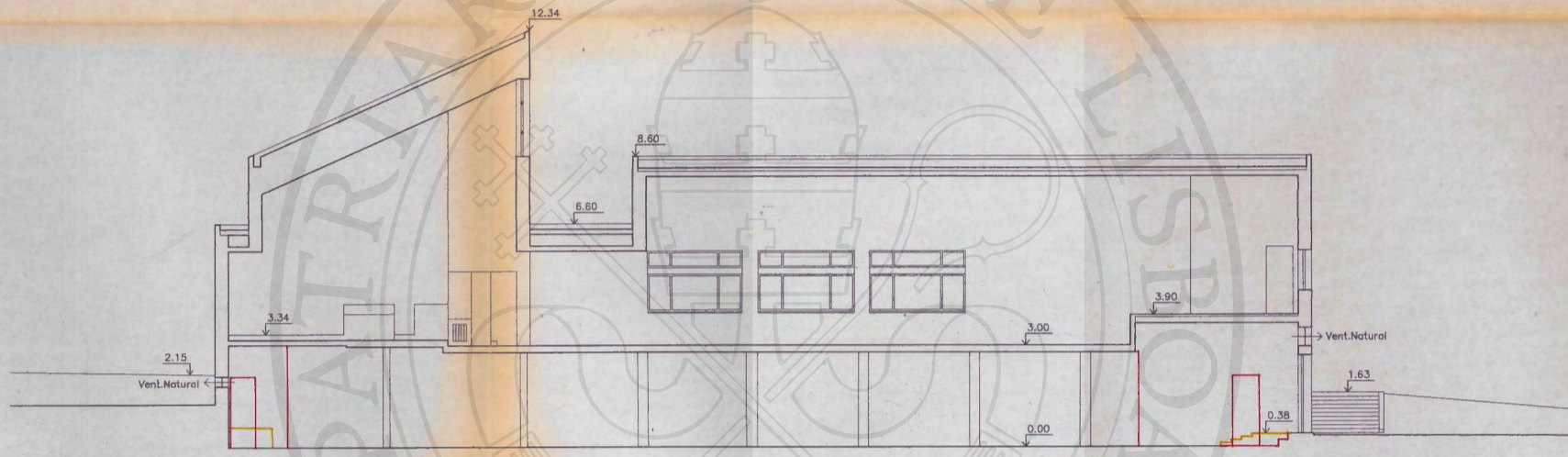

CORTE A-A'



SECRETARIADO DAS  
NOVAS IGREJAS DO  
PATRIARCADO

OBRA: IGREJA PAROQUIAL DA APELAÇÃO-LOURES	PROJECTO DE ALTERAÇÕES
ESPECIFICAÇÃO: CORTE A-A'	PROCESSO: 7.1 DES. N.º 4
ESCALA: 1/100	DATA: DEZEMBRO 98
	VISTO:

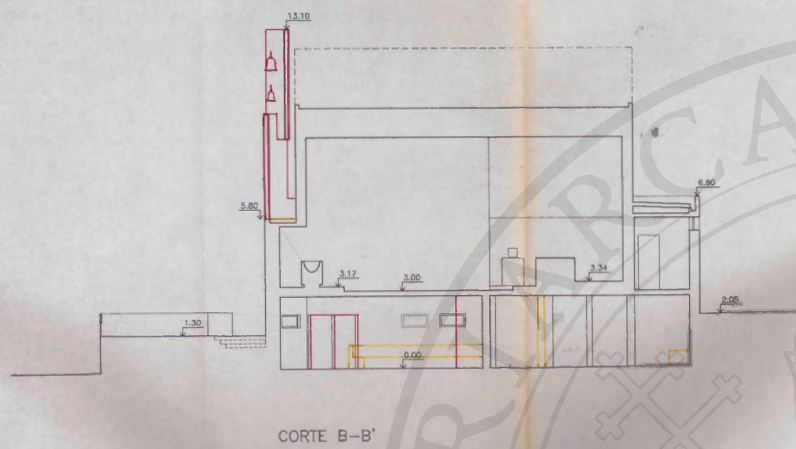

CORTE B-B'

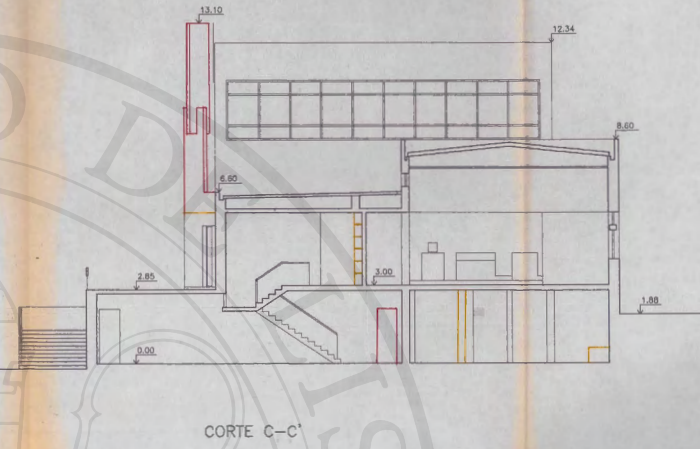

CORTE C-C'

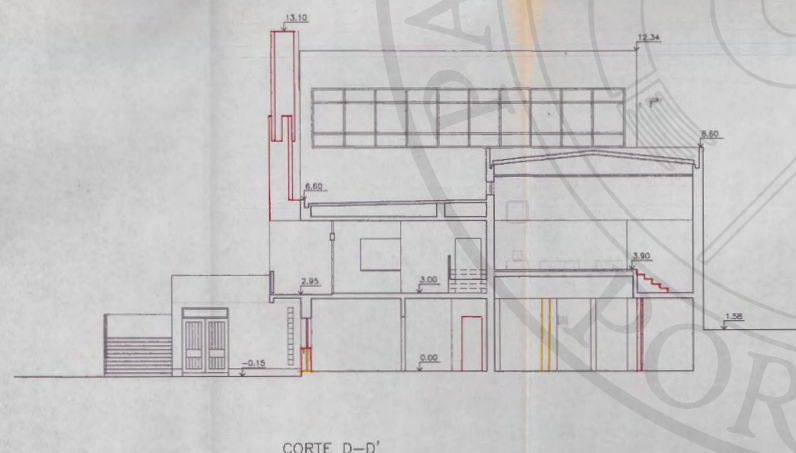

CORTE D-D'

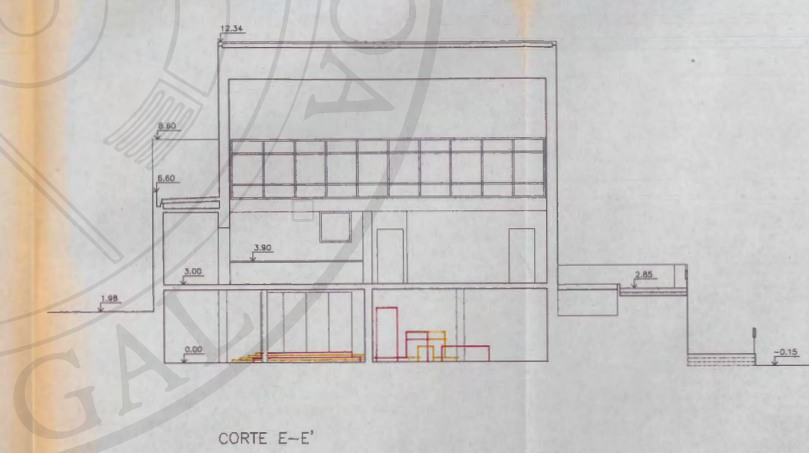

CORTE E-E'

 SECRETARIADO DAS NOVAS IGREJAS DO PATRIARCADO	OBRA: IGREJA PAROQUIAL DA APELAÇÃO-LOURES	PROJECTO DE ALTERAÇÕES
	ESPECIFICAÇÃO:	PROCESSO: 7.1 DES. N.º 5
	CORTES: B-B', G-C', D-D', E-E'	DESENHO:
	ESCALA: 1/100 DATA: DEZEMBRO 98	VISÃO:

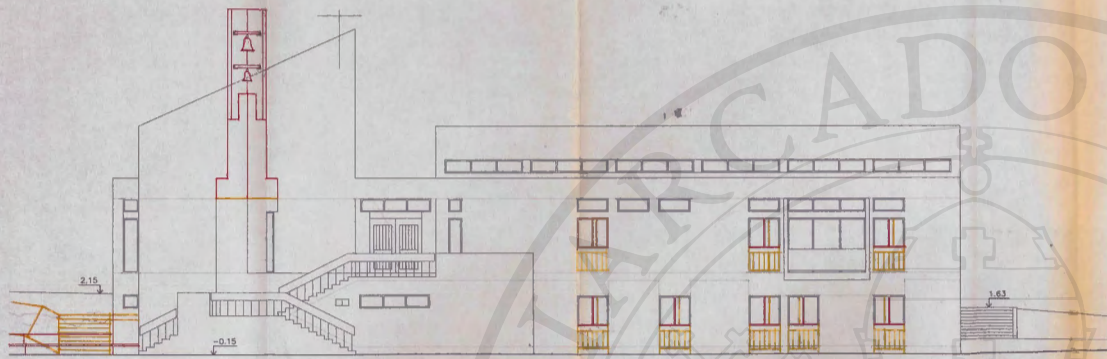

ALÇADO PRINCIPAL

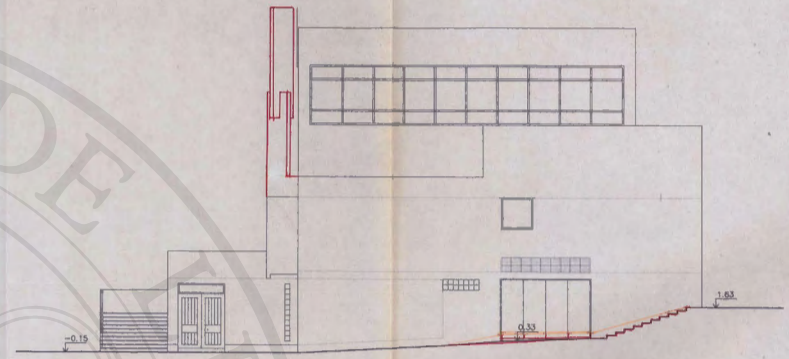

ALÇADO LATERAL DIREITO

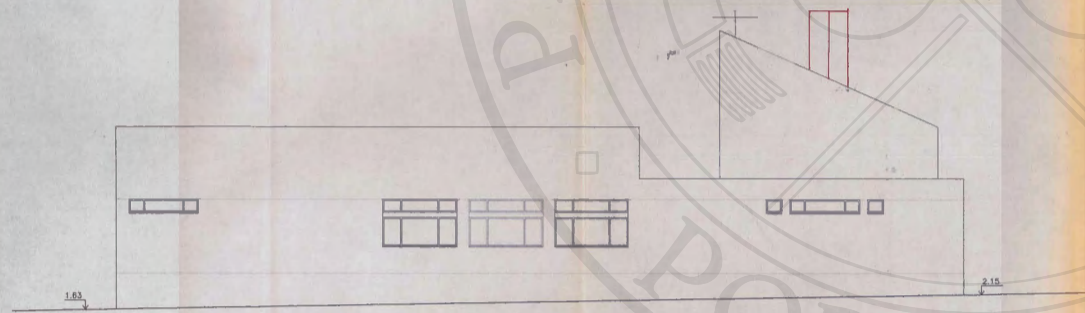

ALÇADO POSTERIOR

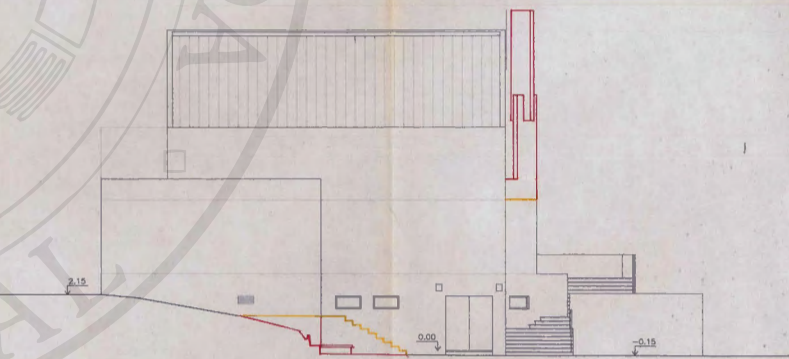

ALÇADO LATERAL ESQUERDO

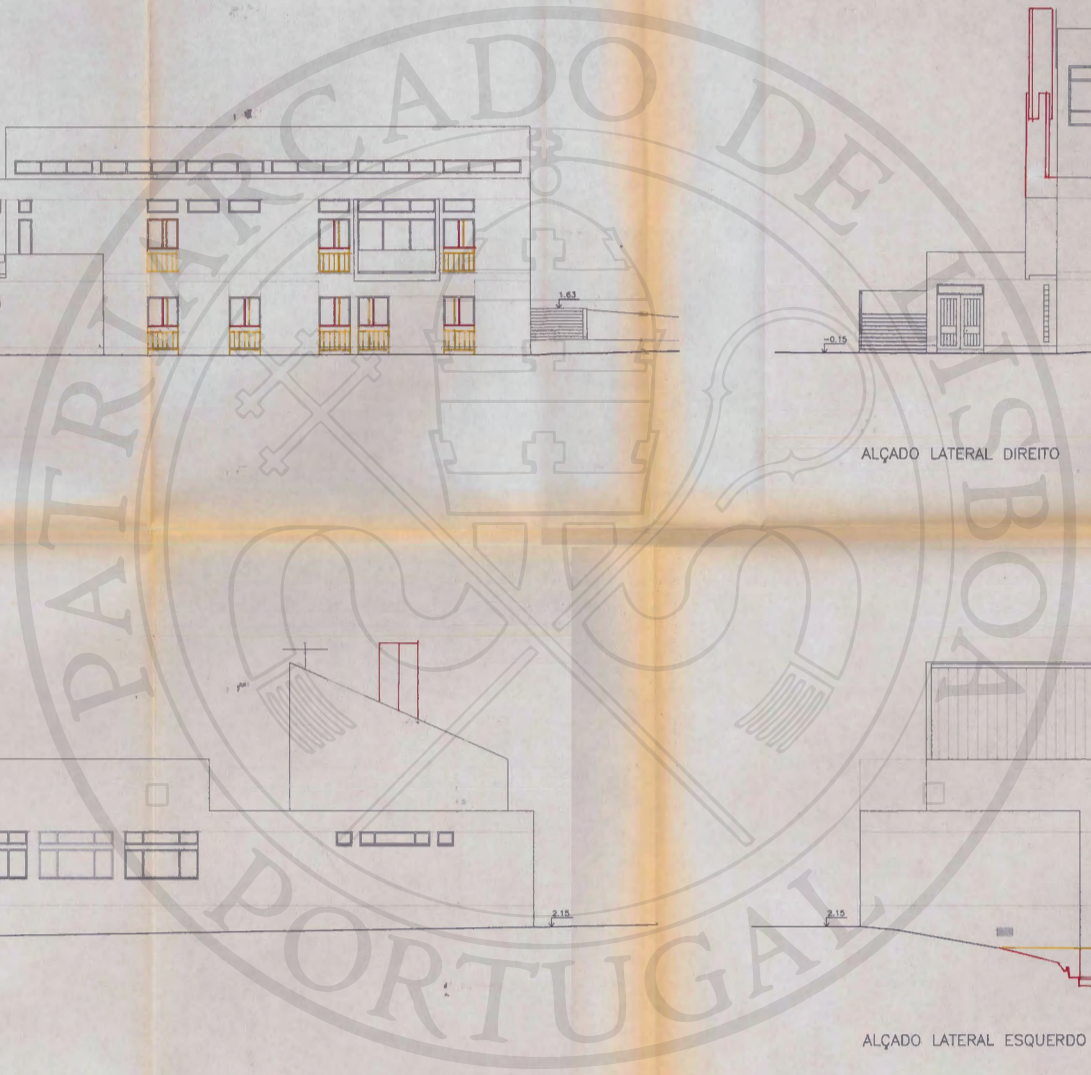

 SECRETARIADO DAS NOVAS IGREJAS DO PATRIARCATO	OBRA: IGREJA PAROQUIAL DA APELAÇÃO-LOURES ESPECIFICAÇÃO: ALÇADOS	PROJECTO DE ALTERAÇÕES PROCESSO: 7.1 DES. N.º 6 DESENHO:	
	ESCALA: 1/100	DATA: DEZEMBRO 98	NÍVEL:
	(Empty space for additional information)		
	(Empty space for additional information)		

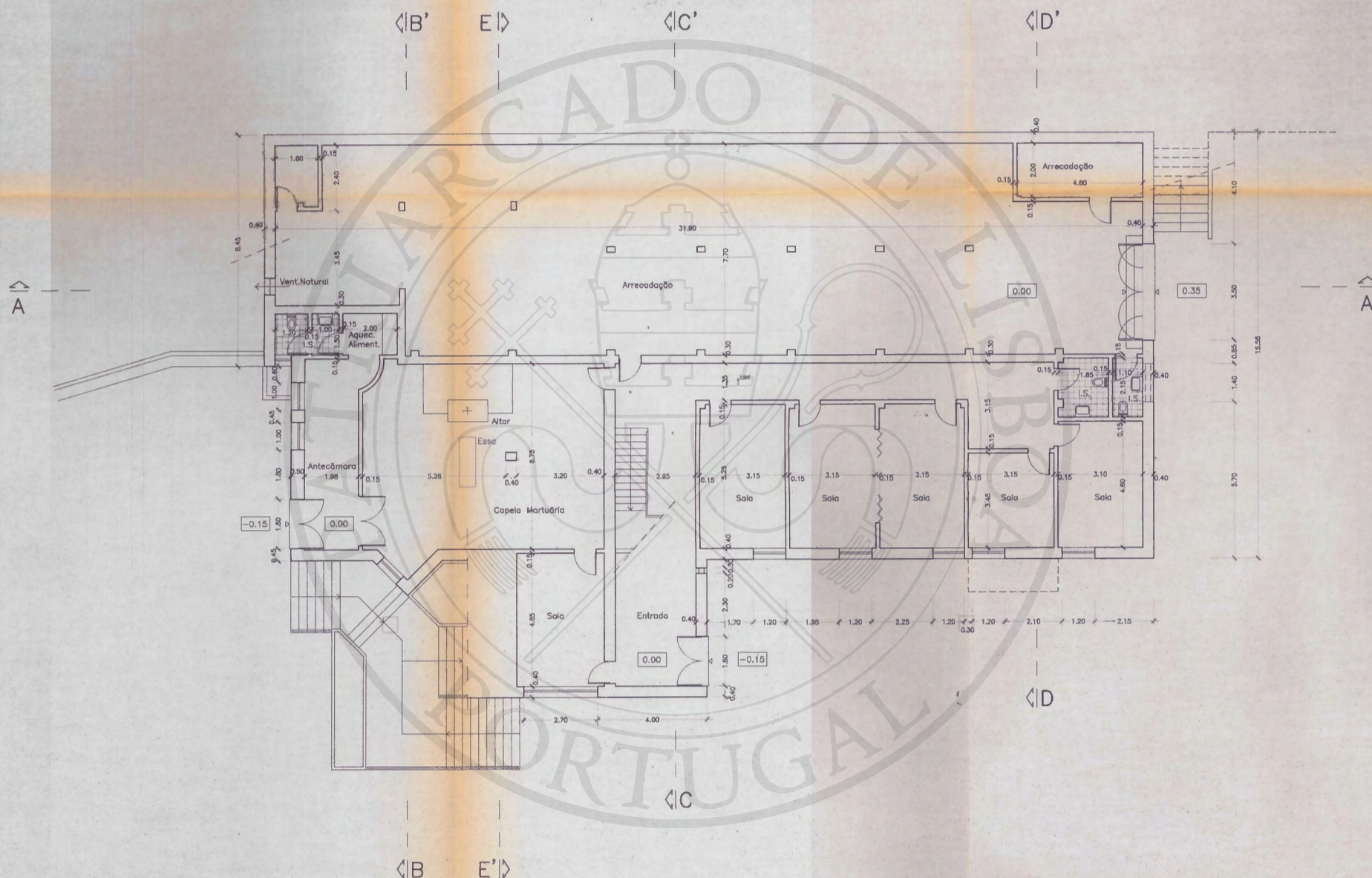

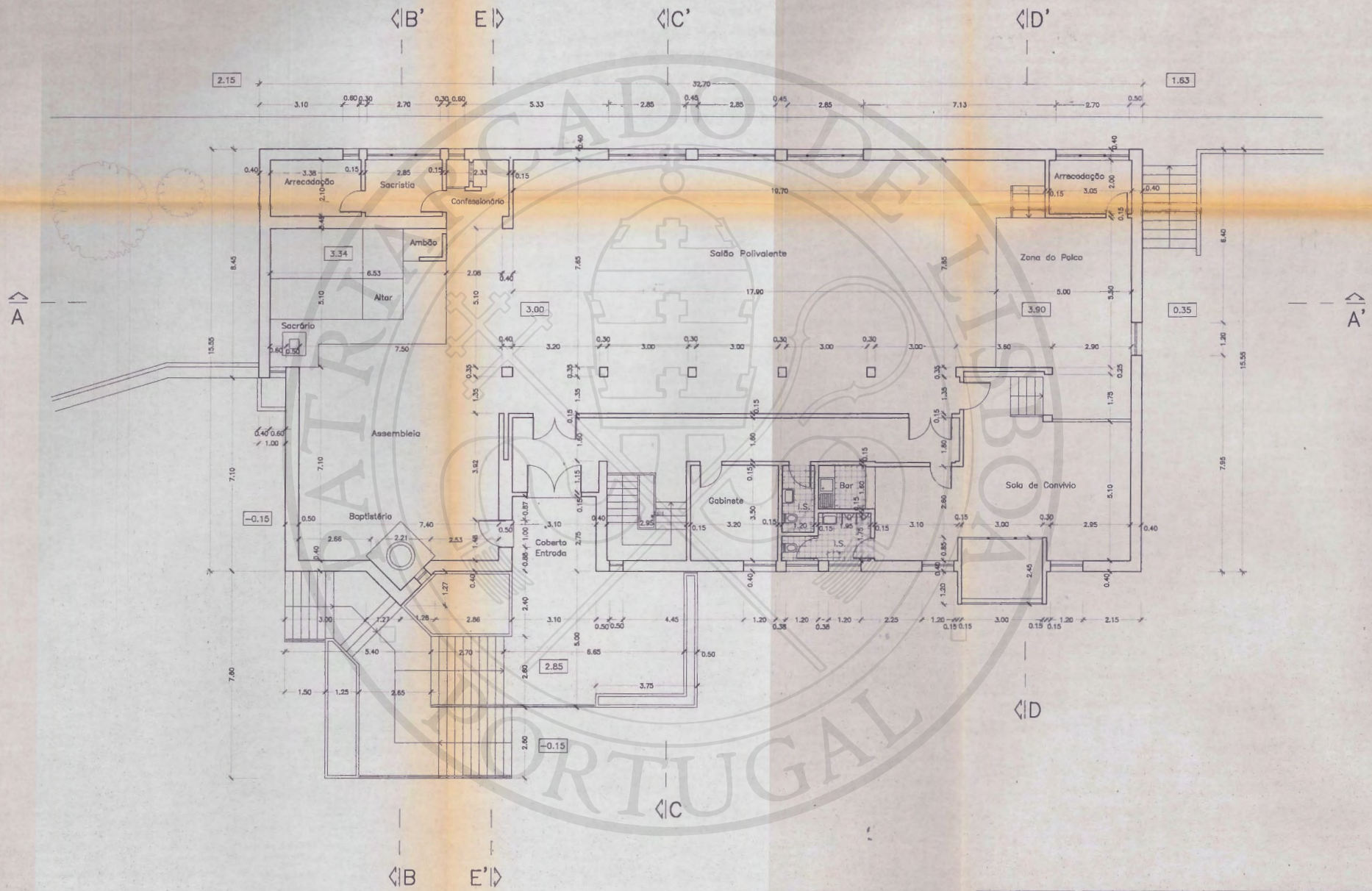

 SECRETARIADO DAS NOVAS IGREJAS DO PATRIARCADO	OBRA: IGREJA PAROQUIAL DA APELAÇÃO-LOURES ESPECIFICAÇÃO: --ESTADO FINAL-- PLANTA DO PISO 1	PROJECTO DE ALTERAÇÕES PROCESSO: 7.1 DES. N.: 7	
	ESCALA: 1/100	DATA: DEZEMBRO 98	VISTO:

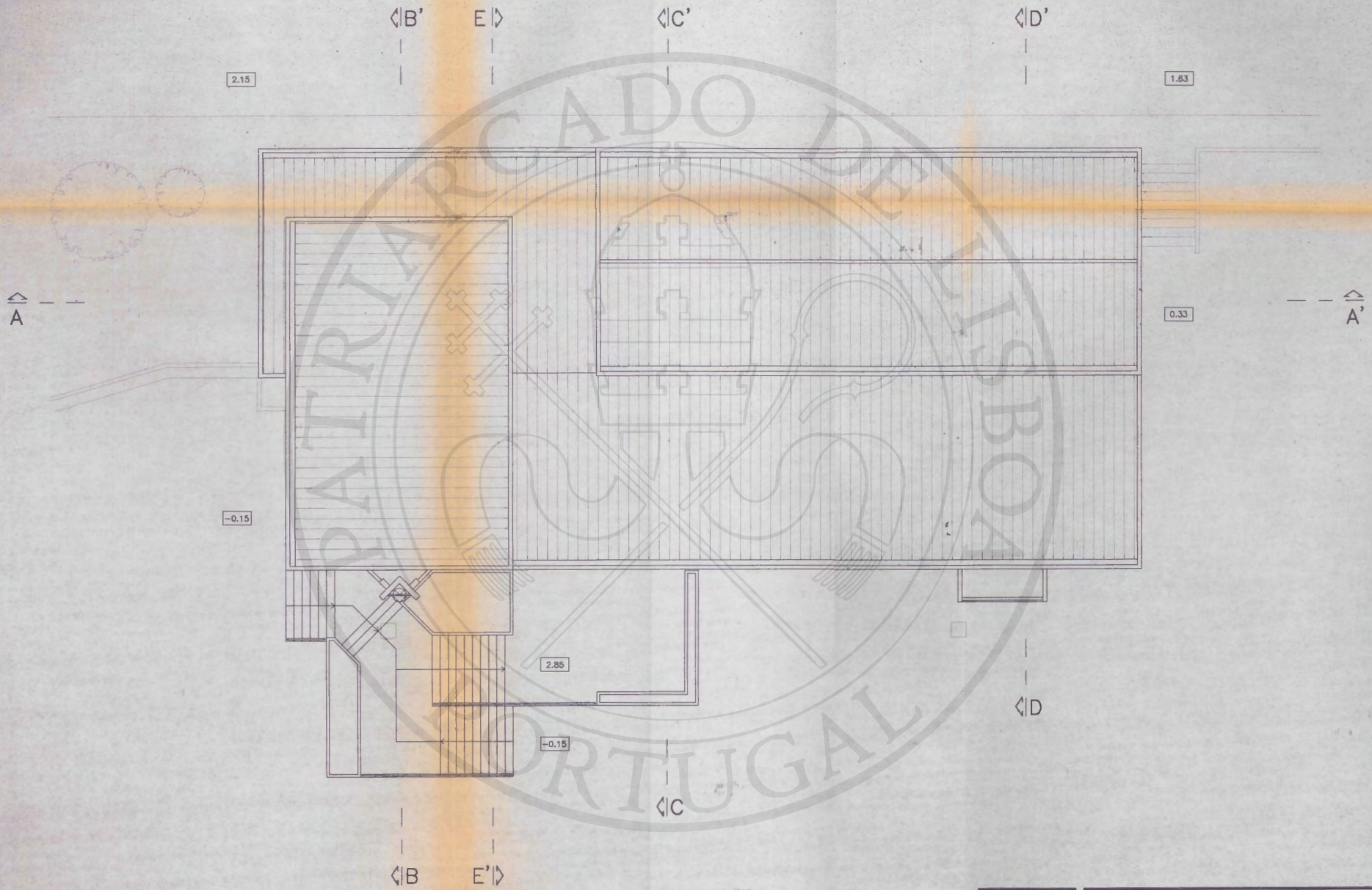

SECRETARIADO DAS  
NOVAS IGREJAS DO  
PATRIARCADO

OBRA:	IGREJA PAROQUIAL DA APELAÇÃO-LOURES	PROJECTO DE ALTERAÇÕES
ESPECIFICAÇÃO:	-ESTADO FINAL-	PROCESSO: 7.1 DES. N.º 8
ESCALA:	1/100	DATA: DEZEMBRO 98
		DESENHO:
		VISTO:



 SECRETARIADO DAS NOVAS IGREJAS DO PATRIARCA DO	OBRA:	IGREJA PAROQUIAL DA APELAÇÃO-LOURES	PROJECTO DE ALTERAÇÕES
	ESPECIFICAÇÃO:	--ESTADO FINAL--	PROCESSO: 7.1 DES. N.º 9
	PLANTA DE COBERTURA		DESENHO:
	ESCALA:	1/100	DATA:
		VISTO:	



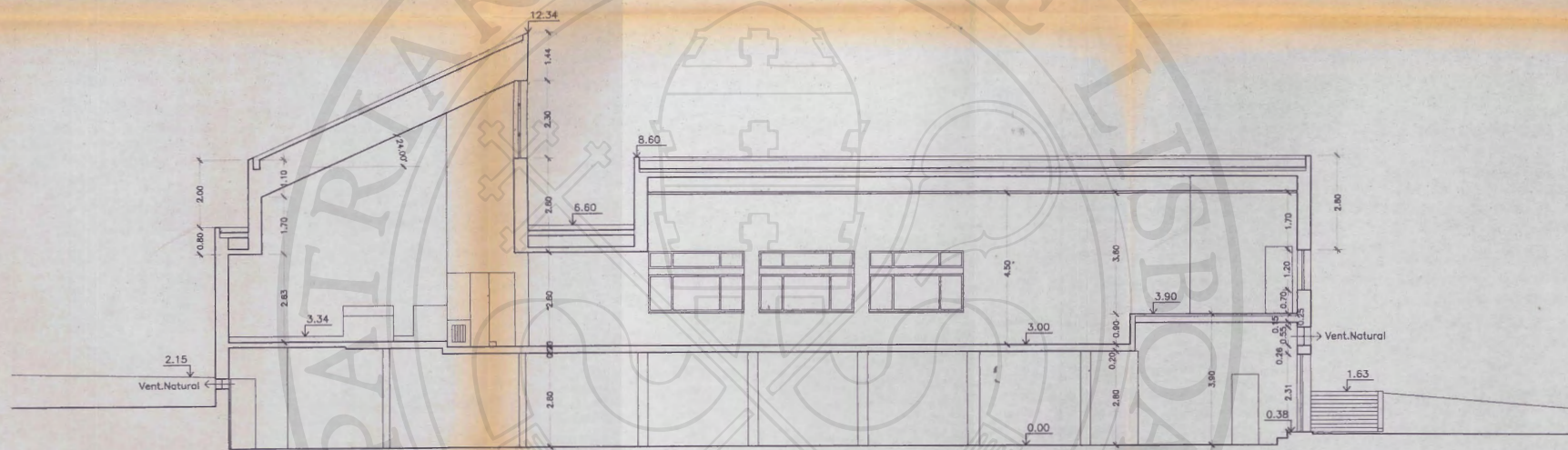

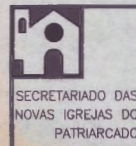

CORTE A-A'

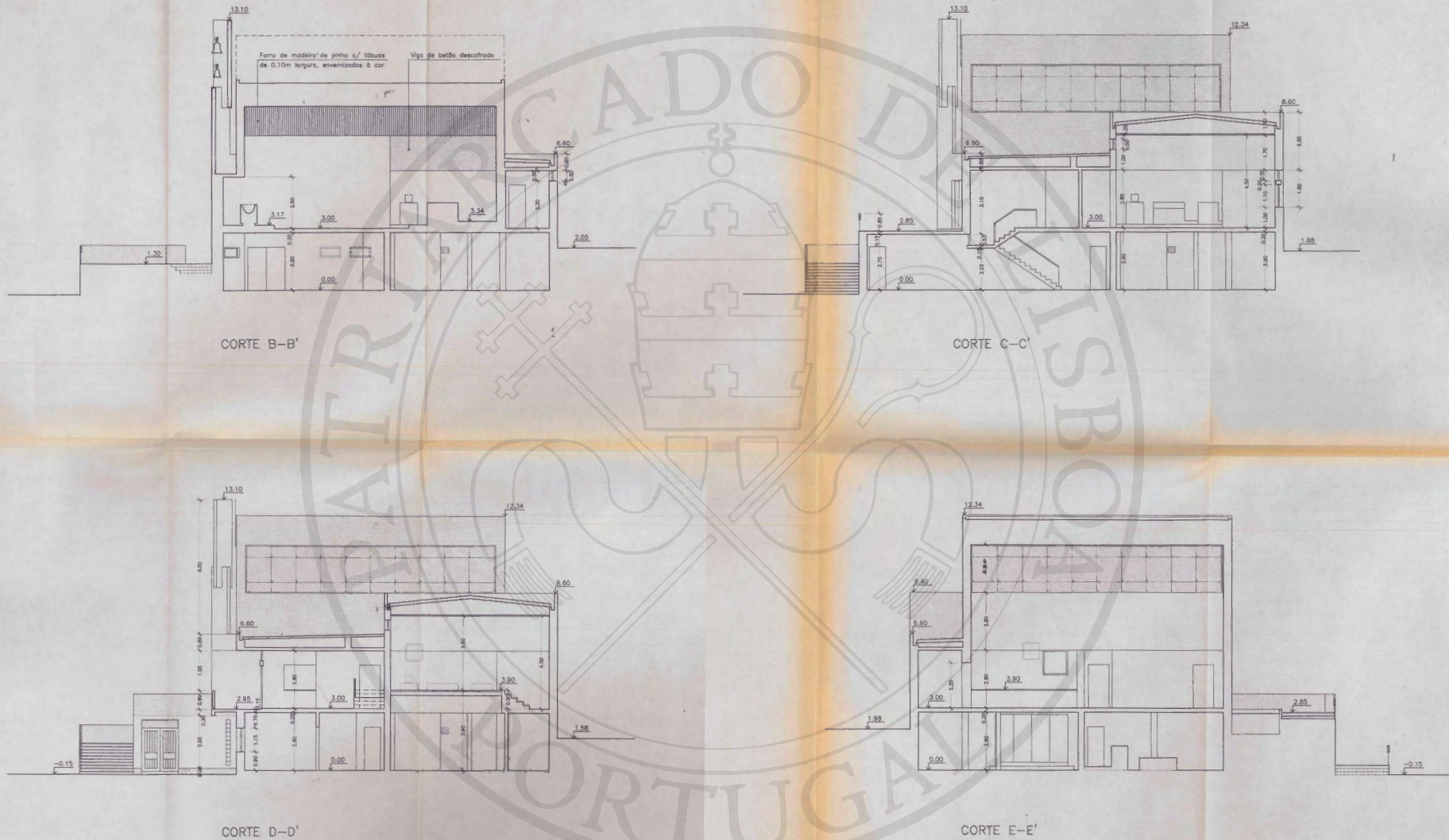

OBRA:	IGREJA PAROQUIAL DA APELAÇÃO-LOURES	PROJECTO DE ALTERAÇÕES
ESPECIFICAÇÃO:	-ESTADO FINAL-	PROCESSO: 7.1 DES. N.: 10
	CORTE A-A'	DESENHO:
ESCALA:	1/100	DATA: DEZEMBRO 98
		VISTO:



 SECRETARIADO DAS NOVAS IGREJAS DO PATRIARCATO	IGreja PAROQUIAL DA APELAÇÃO—LOURES	PROJECTO DE ALTERAÇÕES	
	ESPECIFICAÇÃO: —ESTADO FINAL—	PROCESSO: 7.1	DES. N.º: 11
	CORTES: B-B', C-C', D-D', E-E'	RESIDÊNCIA:	
	ESCALA: 1/100	DATA: DEZEMBRO 98	VISO:

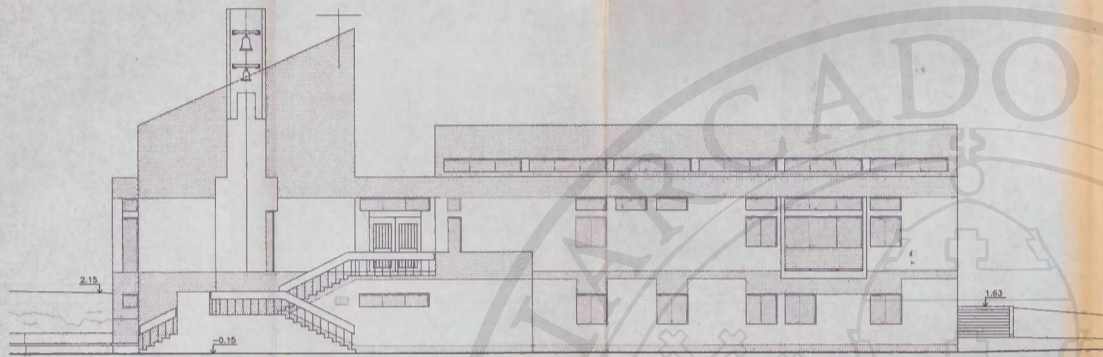

ALÇADO PRINCIPAL

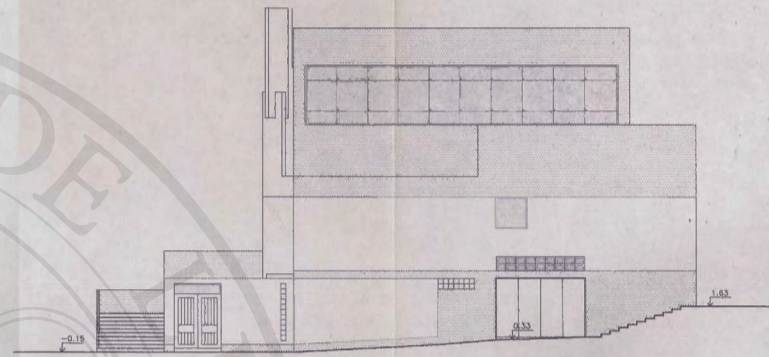

ALÇADO LATERAL DIREITO

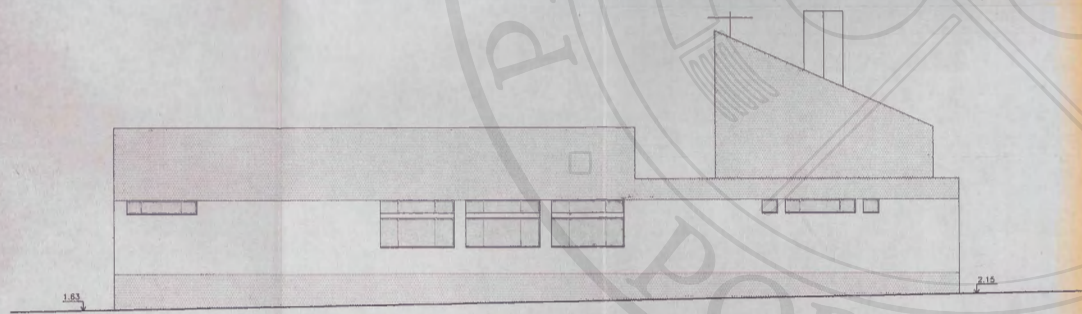

ALÇADO POSTERIOR

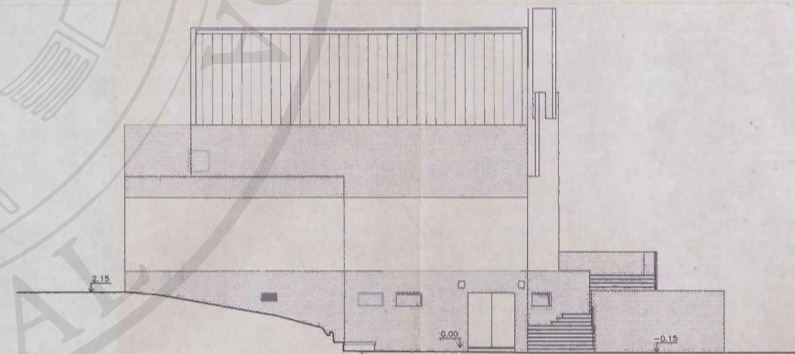

ALÇADO LATERAL ESQUERDO

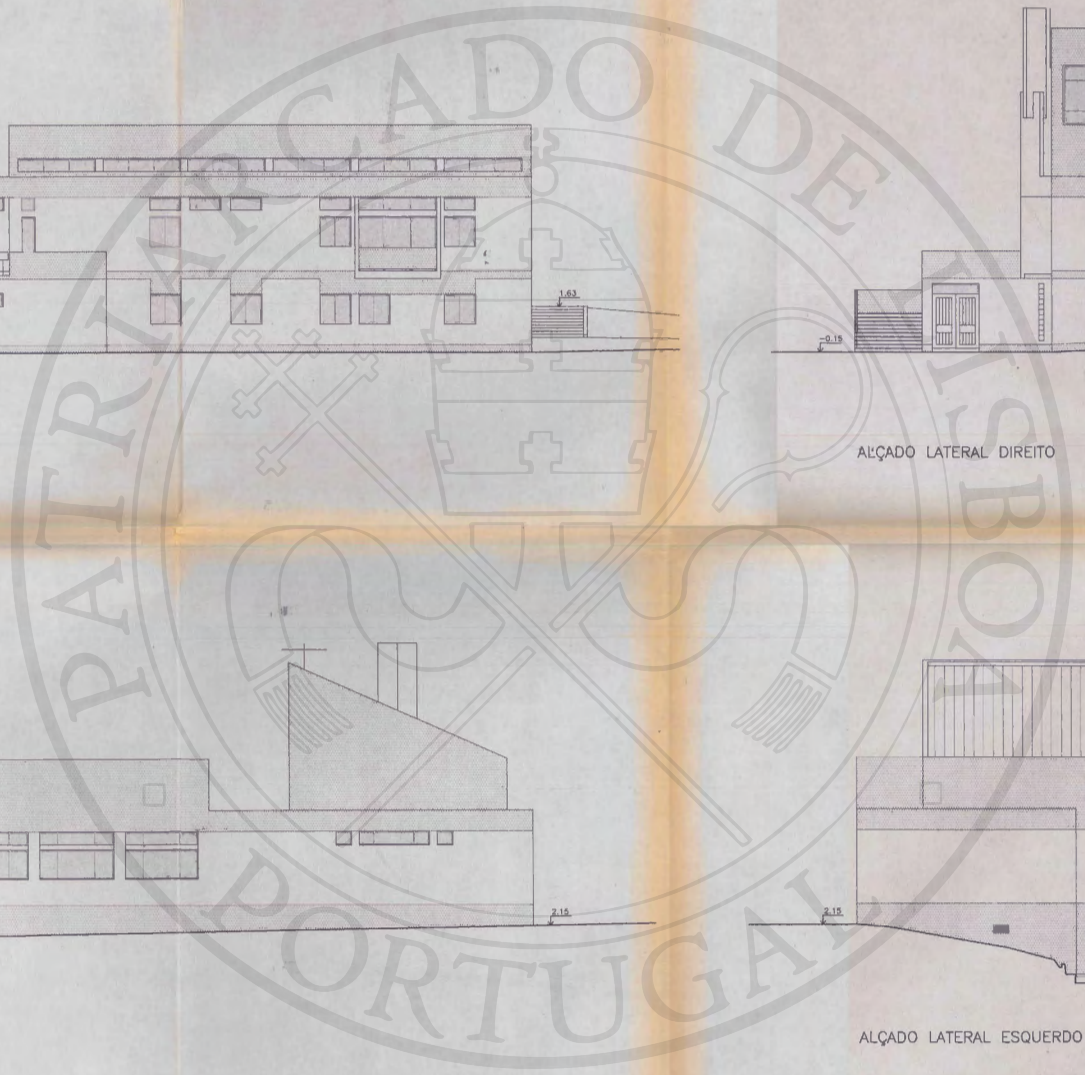

 SECRETARIADO DAS NOVAS IGREJAS DO PATRIARCATO	OBJ: IGREJA PAROQUIAL DA APELAÇÃO-LOURES	PROJECTO DE ALTERAÇÕES
	ESPECIFICAÇÃO	-ESTADO FINAL-
	ALÇADOS	PROCESSO: 7.1 DES. N.º 12
	ESCALA: 1/100	DATA: DEZEMBRO 98





Pº.: 7.1

TORRE PARA A IGREJA DE APELAÇÃO  
LOURES

TERMO DE RESPONSABILIDADE

:::DIOGO LINO PIMENTEL, morador na Rua do Roseiral - S. Pedro 2710 Sintra, inscrito na Câmara Municipal de Loures sob o N°. 100, declara, para efeitos do disposto no N°. 1 do Art°. 6°. do Decreto-Lei N°. 445/91, de 20 de Novembro, com as alterações introduzidas pelo Decreto-Lei N°. 250/94, de 15 de Outubro, que o projecto de construção de uma Torre Sineira de que é autor, relativo á obra de alterações localizada em Apelação, cujo licenciamento foi requerido pela Fábrica da Igreja Paroquial, observa as normas técnicas gerais e específicas de construção, bem como as disposições legais e regulamentares designadamente as crntidas no R.G.E.U., Regulamento de Segurança Contra Incêndios (Dec.-Lei 64/90 de 21 de Fevereiro). .....

O Técnico

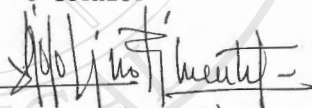
  
(Diogo Lino Pimentel)  
Arquitecto

Inscrito N°.100



# secretariado das novas igrejas

Edifício de S. Vicente de Fora

Tels.: 264724 x 264726 1100 LISBOA

8881784

# do patriarcado

Pº.: 7.1

TORRE PARA A IGREJA DE APELAÇÃO

LOURES

## E S T I M A T I V A

:::DIOGO LINO PIMENTEL, inscrito na Câmara Municipal ds Loures sob o Nº. 100 e técnico responsável pelo Projecto de Arquitectura da obra de construção de uma Torre Sineira para a Igreja de Apelação, informa nos termos e para os efeitos do Artº. 12º do Decreto-Lei Nº. 583/70 de 24 de Novembro, que o custo total da obra se estima em Esc. 1.200.000\$00 (um milhão e duzentos mil escudos) .....

Lisboa, 28 de Novembro de 1997

O Architecto

(Diogo Lino Pimentel)

Inscrito Nº.100



**secretariado das novas igrejas  
do patriarcado**

Edifício de S. Vicente de Fora  
Tels.: 354784 354786 1100 LISBOA  
8881784

Pº.:7.1

IGREJA PAROQUIAL DE APELAÇÃO

PROJECTO PARA UMA TORRE SINEIRA

MEMÓRIA DESCRITIVA

Quando da elaboração do Projecto da Igreja Paroquial (1971) não foi tida em conta a inclusão de um Torre Sineira dada a preocupação, na altura, de minimizar os "sinais exteriores" em edificio marcadamente urbano.

Presentemente tem havido solicitações no sentido de ver a Igreja dotada de uma Torre e o desejo do Pároco de comemorar os 25 anos da sua inauguração apresentando um Projecto para a construção da mesma.

Para dar cumprimento a esse desejo foi feito o Projecto de Architectura que é tema do presente trabalho.

A Torre será erguida a partir do pequeno acidente volumétrico correspondente ao baptistério. É constituída por duas paredes octogonais que invertem o sentido de abertura no troço superior permitindo a exposição dos sinos e a propagação do som.

O acabamento será em reboco pintado a branco, tal como a Igreja e os perfis metálicos de apoio dos sinos a esmalte mate.

Lisboa, 28 de Novembro de 1997

Arquitectos Projectistas

(António Flores Ribeiro)

(Diogo Lino Pimentel)

Inscrito N.º.100



BAIRRO OLIVAL DOS FRADES

ESCOLA PRIMÁRIA

Casa de São António

PRAÇA BARTOLOMEU BOTELHO

APELAÇÃO

ESCADINHAS DA PAZ

COMANDANTE

LAMAS

MIGARRINHOS

SAADURA

PEREIRA

Piçarra Luis de Camões

ESC

BOTELHO

PRACETA

AVENIDA

LOCAL

LOCAL

LOCAL

LOCAL

LOCAL

CEMITÉRIO

RUA

RUA

RUA

RUA

RUA

RUA

RUA

RUA

RUA

RUA

RUA

AVENIDA

AVENIDA

AVENIDA

AVENIDA

AVENIDA

AVENIDA

AVENIDA

AVENIDA

AVENIDA

AVENIDA

AVENIDA

AVENIDA

AVENIDA

AVENIDA

AVENIDA

AVENIDA

AVENIDA

AVENIDA

AVENIDA

COMANDANTE

LAMAS

MIGARRINHOS

SAADURA

PEREIRA

Piçarra Luis de Camões

ESC

BOTELHO

PRACETA

AVENIDA

LOCAL

LOCAL

LOCAL

LOCAL

LOCAL

CEMITÉRIO

RUA

RUA

RUA

RUA

RUA

RUA

RUA

RUA

RUA

RUA

RUA

AVENIDA

AVENIDA

AVENIDA

AVENIDA

AVENIDA

AVENIDA

AVENIDA

AVENIDA

AVENIDA

AVENIDA

AVENIDA

AVENIDA

AVENIDA

AVENIDA

AVENIDA

AVENIDA

AVENIDA

AVENIDA

AVENIDA



AVENIDA DE BRASILIA

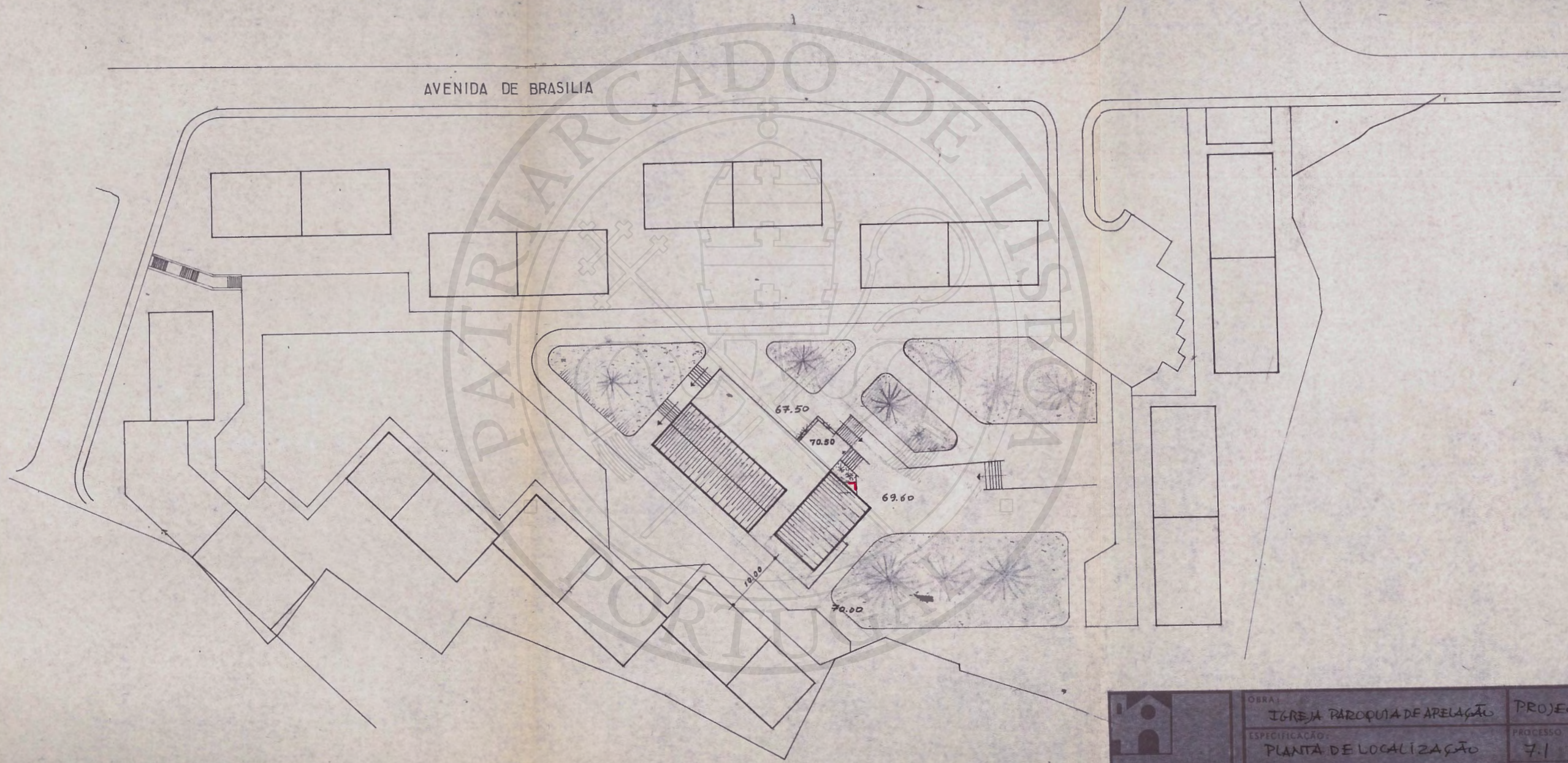

SECRETARIADO DAS  
NOVAS IGREJAS DO  
PATRIARCADO

OBRA	IGREJA PARÓQUIA DE ARELAGÃ	PROJECTO
ESPECIFICAÇÃO	PLANTA DE LOCALIZAÇÃO	PROCESSO
		7.1
ESCALA	1/200	DATA
		20/11/97

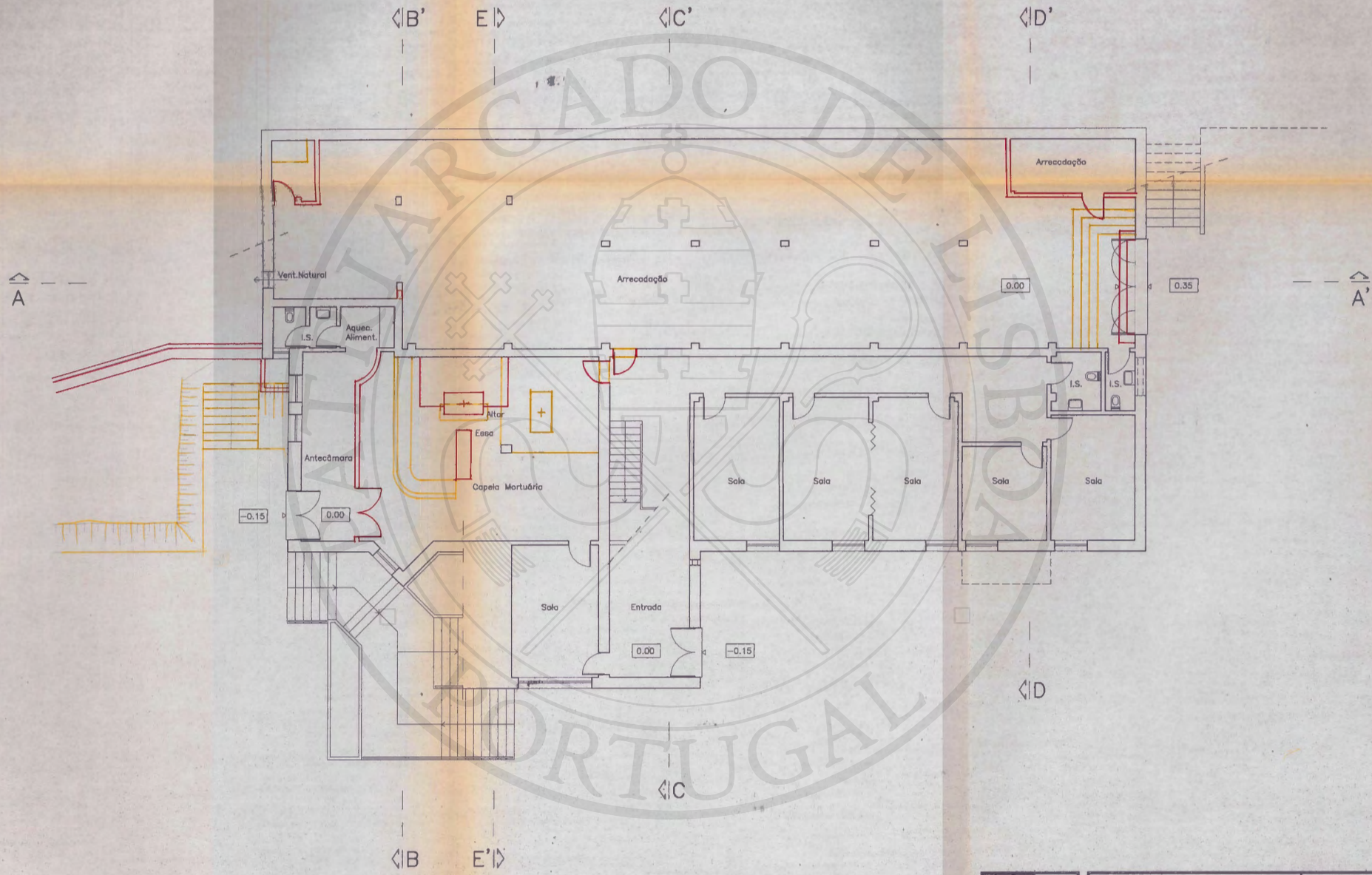

SECRETARIADO DAS  
NOVAS IGREJAS DO  
Patriarcado

OBRA: IGREJA PAROQUIAL DA APELAÇÃO-LOURES		PROJECTO DE ALTERAÇÕES	
ESPECIFICAÇÃO: PLANTA DO PISO 1		PROCESSO: 7.1	DES. N.º: 1
ESCALA: 1/100	DATA: DEZEMBRO, 98	DESENHOU: VISTO:	

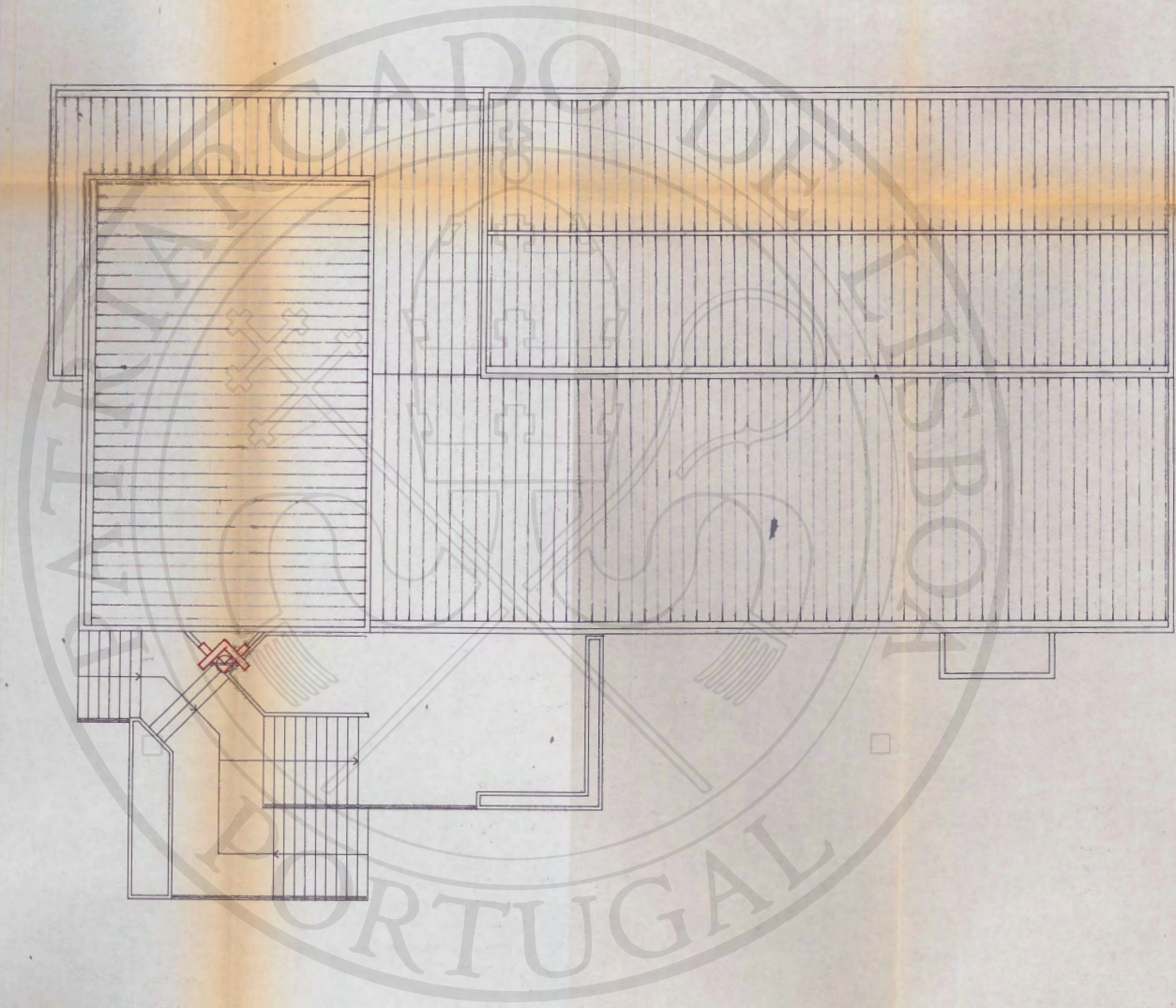

SECRETARIADO DAS  
NOVAS IGREJAS DO  
PATRIARCA DO

OBRA: IGREJA PAROQUIAL DA APELAÇÃO

ESPECIFICAÇÃO: TORRE SINEIRA

PLANTA DE COBERTURA

ESCALA: 1/100

DATA: NOV. 1997

PROJECTO DE ALTERAÇÕES

PROCESSO: 7.1 DEZ. Nº: 2

DESENHO:

VISTO:

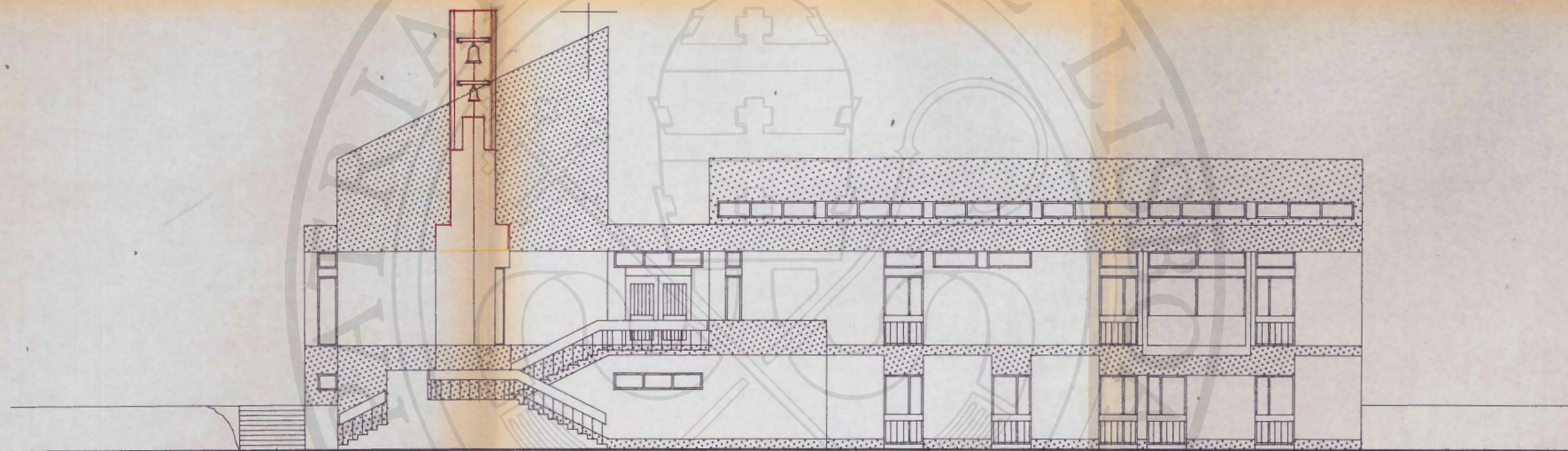

 SECRETARIADO DAS NOVAS IGREJAS DO PATRIARCADO	OBRA: IGREJA PAROQUIAL DA APELAÇÃO	PROJECTO DE ALTERAÇÕES
	ESPECIFICAÇÃO: TORRE SINEIRA ALCADO PRINCIPAL	PROCESSO: 7.1    DES. N.º: 3
	ESCALA: 1/100	DATA: NOV. 1997
	VISTO:	

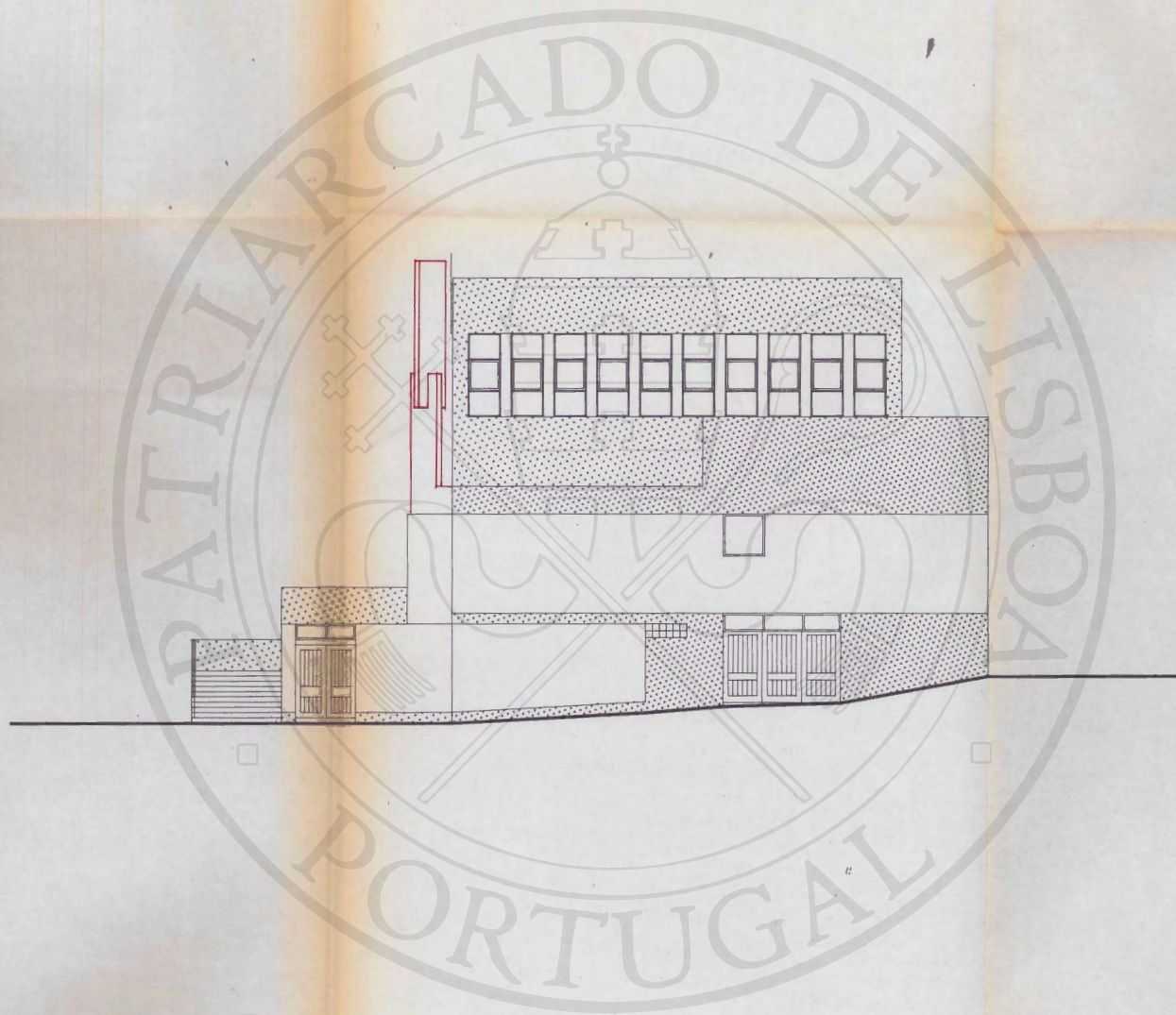

 SECRETARIADO DAS NOVAS IGREJAS DO PATRIARCADO	OBRA: IGREJA PAROQUIAL DA APELAÇÃO	PROJECTO DE ALTERAÇÕES
	ESPECIFICAÇÃO: TORRE SINEIRA ALCADO LATERAL DIREITO	PROCESSO: 7.1 DES. N.º 4
	ESCALA: 1/100	DATA: NOV. 1997
	VISTO:	DESENHO:



IGREJA PAROQUIAL DE APELAÇÃO

DESENHOS FINAIS

AVENIDA DE BRASÍLIA

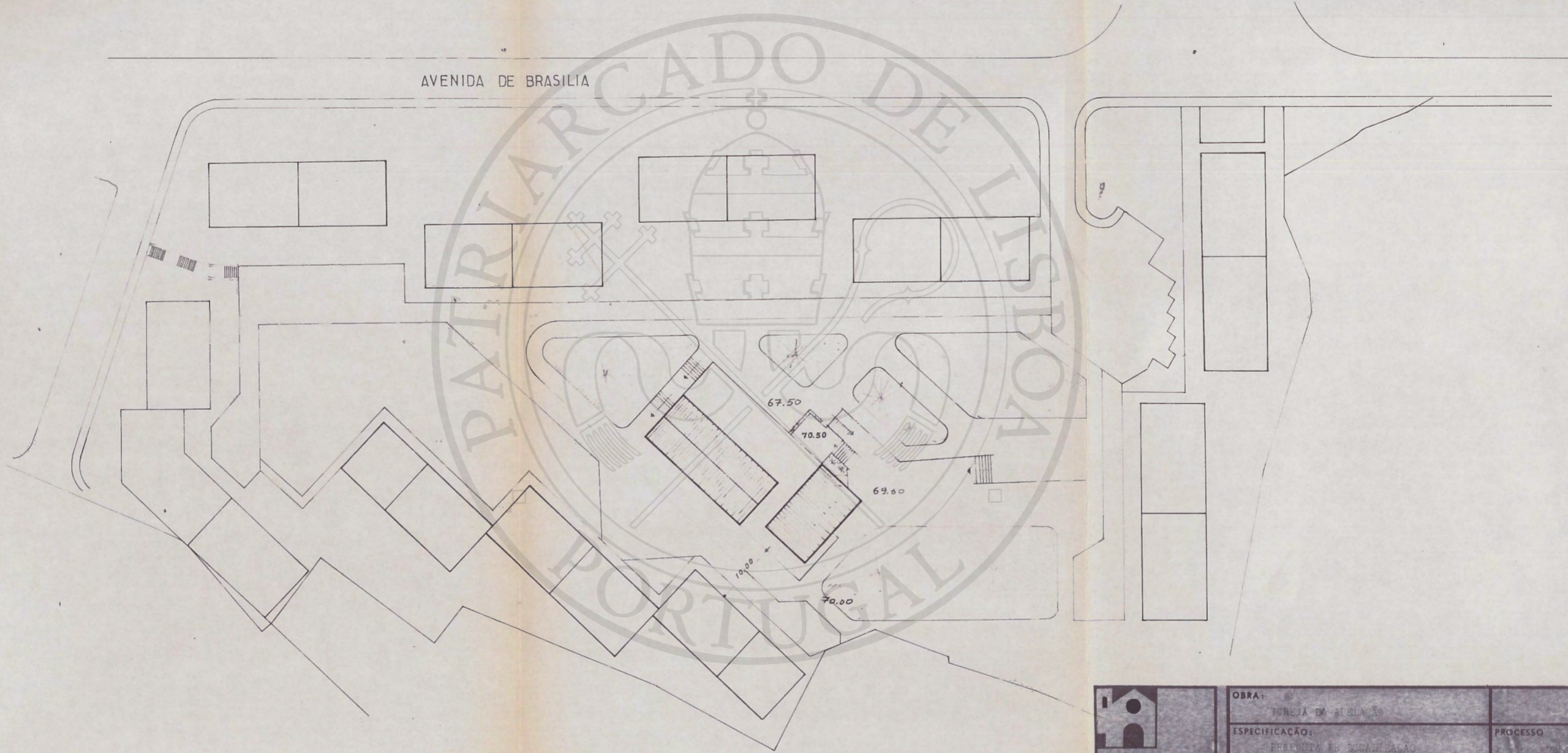

  
SECRETARIADO DAS  
NOVAS IGREJAS DO  
PATRIARCADO

OBRA:	IGREJA DA ABELIÃO	PROCESSO	DES. Nº
ESPECIFICAÇÃO:	PROPOSTA DE LOCALIZAÇÃO	DESTAVO	VIC
ESCALA:	1/750	DATA:	29/10/67

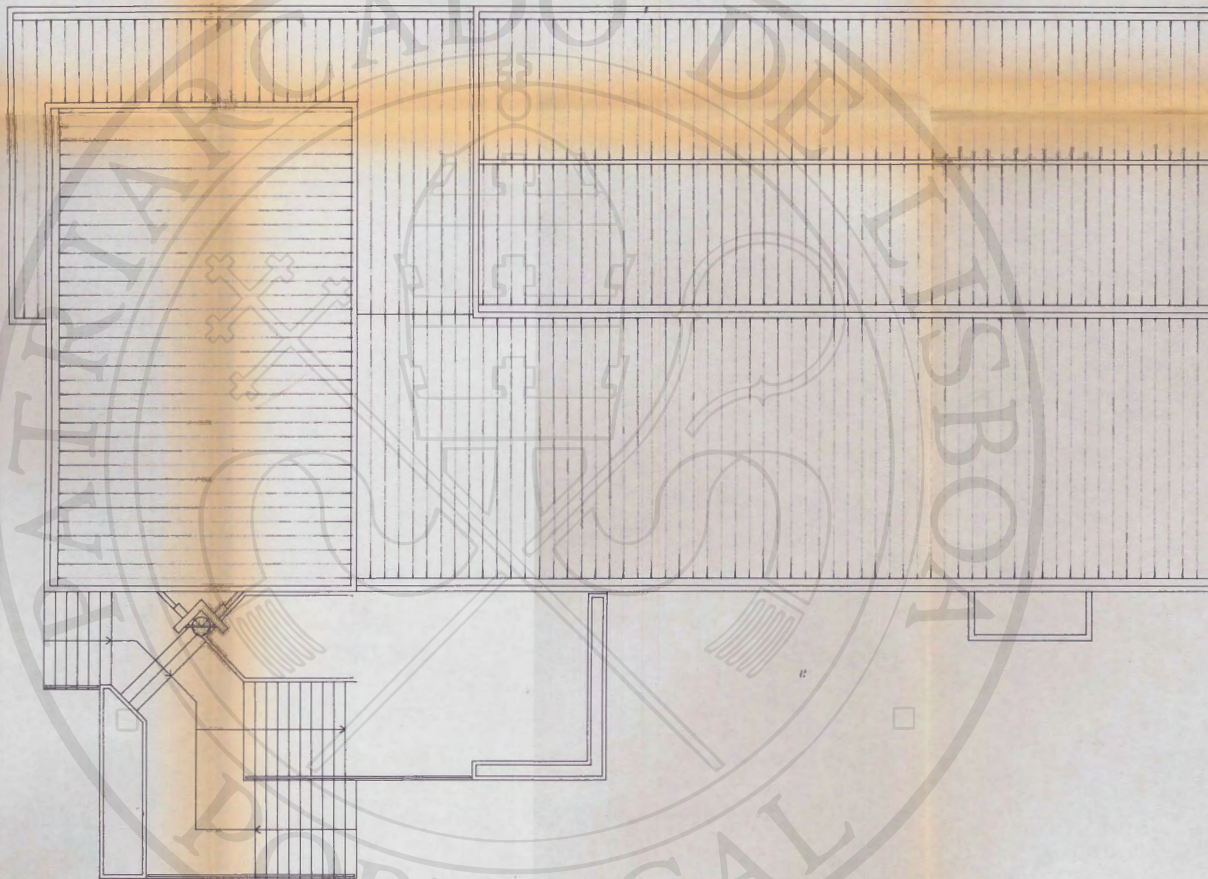

 SECRETARIADO DAS NOVAS IGREJAS DO PATRIARCADO	OBRA:	IGREJA PAROQUIAL DA APELAÇÃO	PROJECTO DE ALTERAÇÕES	
	ESPECIFICAÇÃO:	TORRE SINEIRA PLANTA DE COBERTURA	PROCESSO: 7.1 DES. N.º 2	
	ESCALA:	1/100	DATA: NOV. 1997	DESENHO:
				VISTO:



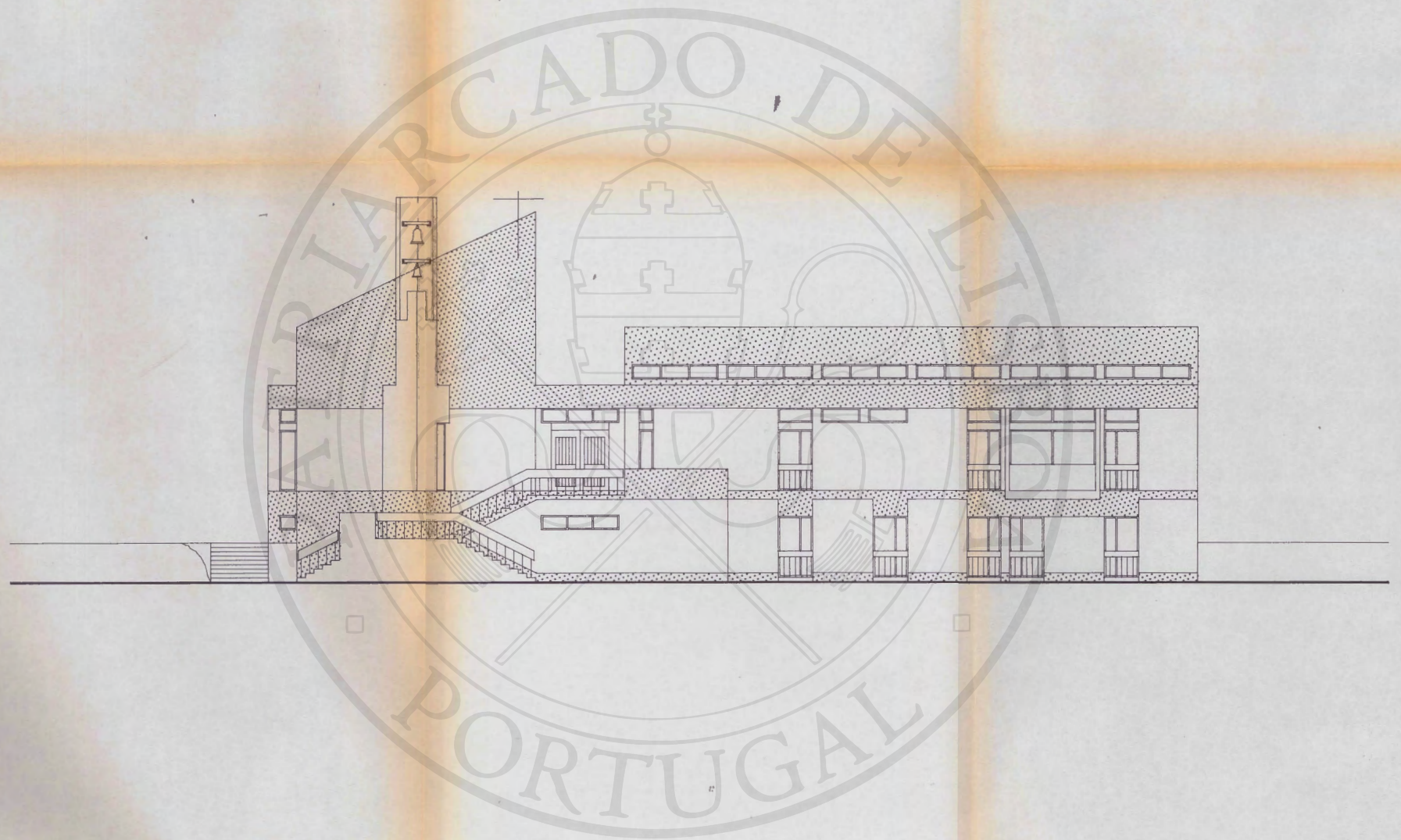

 SECRETARIADO DAS NOVAS IGREJAS DO PATRIARCADO	OBRA: IGREJA PAROQUIAL DA APELAÇÃO	PROJECTO DE ALTERAÇÕES
	ESPECIFICAÇÃO: TORRE SINEIRA ALCADO PRINCIPAL	PROCESSO: 7.1 DES. N.º 3
	ESCALA: 1/100	DATA: NOV. 1997
	VISTO:	

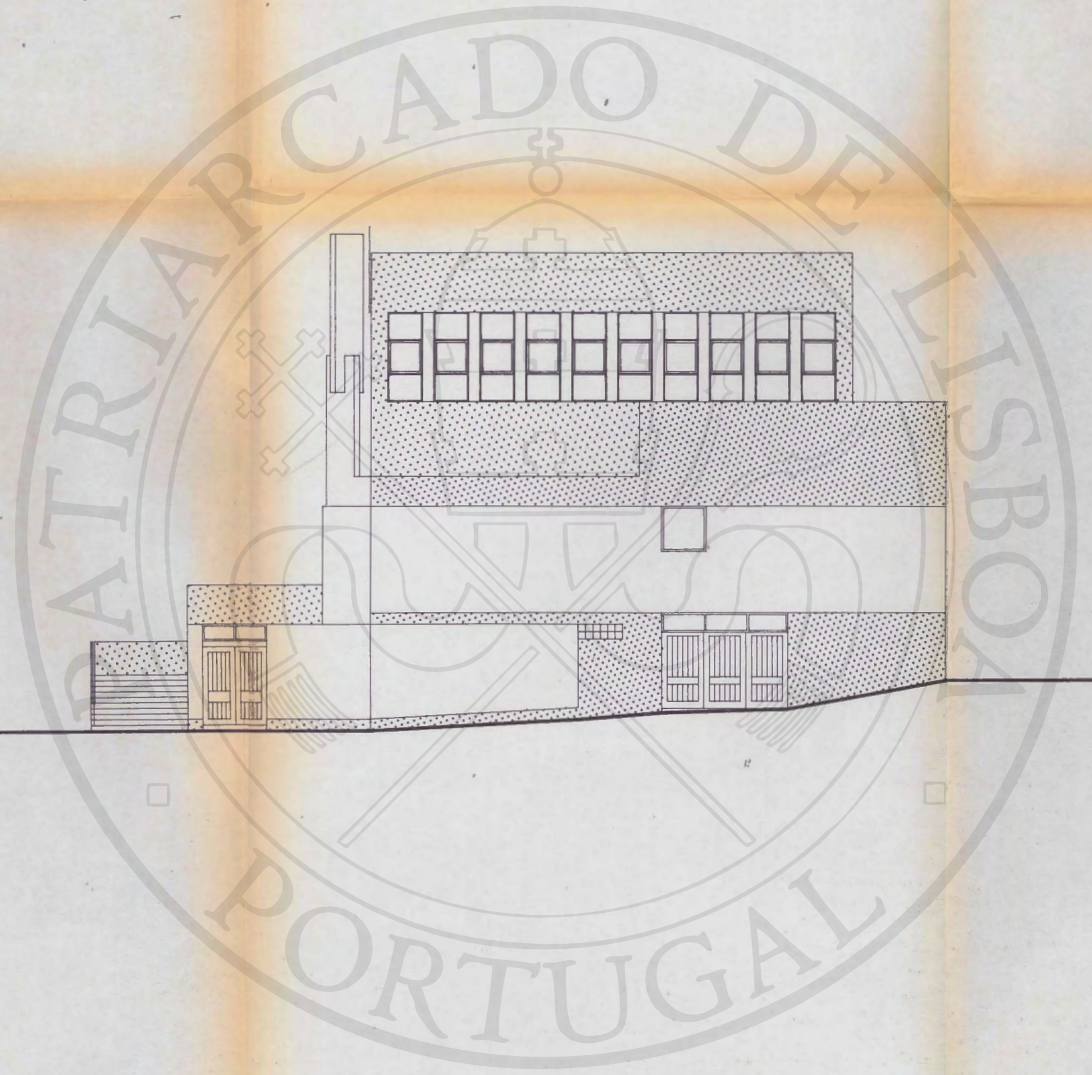

  
SECRETARIADO DAS  
NOVAS IGREJAS DO  
PATRIARCADO

OBRA: IGREJA PAROQUIAL DA APELAÇÃO

ESPECIFICADO:  
TORRE SINEIRA  
ALCADO LATERAL DIREITO

ESCALA: 1/100

DATA: NOV. 1997

PROJECTO DE ALTERAÇÕES

PROCESSO: 7.1 DES. N.º 4

DESENHOU:

VISTO:

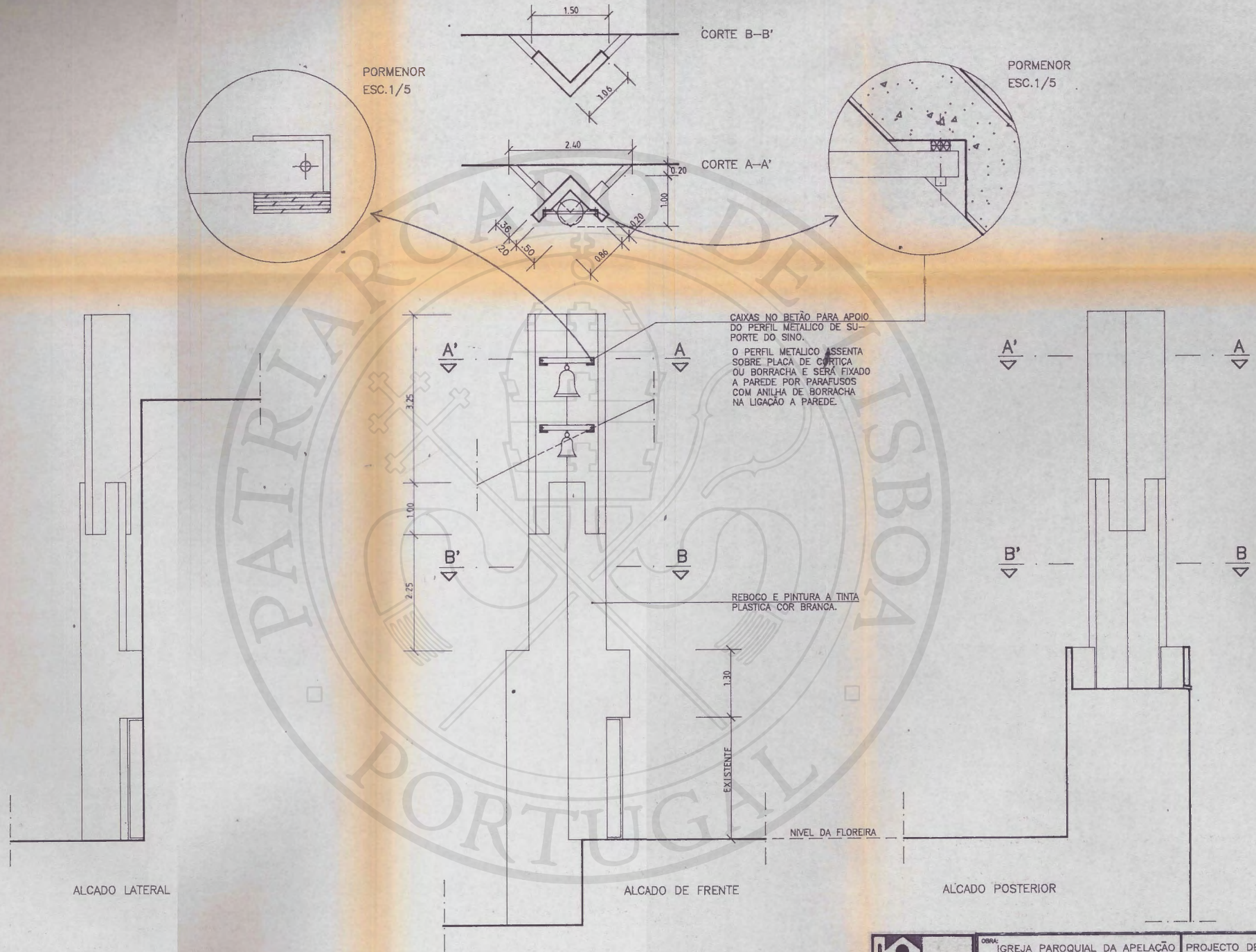

CAIXAS NO BETÃO PARA APOIO DO PERFIL METÁLICO DE SUORTE DO SINO.  
 O PERFIL METÁLICO ASSENTA SOBRE PLACA DE CORTICA OU BORRACHA E SERÁ FIXADO A PAREDE POR PARAFUSOS COM ANILHA DE BORRACHA NA LIGAÇÃO A PAREDE.

REBOCO E PINTURA A TINTA PLÁSTICA COR BRANCA.

 SECRETARIADO DAS NOVAS IGREJAS DO PATRIARCATO	OBRA: IGREJA PAROQUIAL DA APELAÇÃO	PROJECTO DE ALTERAÇÕES
	ESPECIFICAÇÃO: TORRE SINEIRA ALCADOS, CORTES, PORMENORES	PROCESSO: 7.1 DES. N.: 5
	ESCALA: 1/50 e 1/5	DATA: NOV. 1997
	VISTO:	