







IRMANDADE
DOS
CLÉRIGOS



IRMANDADE
DOS
CLÉRIGOS



IRMANDADE
DOS
CLÉRIGOS

1925

TOTAL

11
100

RECEITAS

DATA

Seiã este livro para o diario da receita e despesa da
Irmandade e dou, commissão ao novo Livro Rev. P. Joaquin Pereira da Rocha
para o numerar e rubricar.

1 de julho de 1925.

Porto e Secretaria da Irmandade dos Clerigos.

A vos presidente

Conceç Antonio Joaquin Pereira

IRMANDADE DOS CLÉRIGOS

1925 a 1926

DATA	RECEITA	N.º das Guias	TOTAL
1925 julho	6. Recebido da casa bancaria Joaquim Pinto Leite Filho & Comp. juros de capital depositado	1	459,00
"	14 " da Companhia Geral de Credito Predial, juros de obliçáo de 5%	2	14,25
"	" da casa bancaria Joaquim Alves d' Oliveira, juros de capital depositado	3	72,00
Agosto	15 " da mesma casa bancaria, juros de capital depositado	4	70,35
Outubro	6 " de Joz Maria Constantino Basto (herdeira) juros de capital mutuado	5	30,00
"	8 " da Companhia Geral d'Agricultura das Terras do Alto Douro, dividendo de tres accoes	6	1.500,00
"	" da casa bancaria Joaquim Pinto Leite Filho & Comp., juros de capital depositado	7	167,10
"	16 " da Companhia de Credito Predial, juros de obliçáo de 4,5%	8	22,30
Novembro	11 " do Juncura Publica, juros d' um annuato de Inscriçáo	9	182,14
"	20 " de D. Rita Lopes de Jesus Rodrigues (herdeira) juros de capital mutuado	10	90,00
Dezembro	31 " de Lino Pereira de Encinas, aluguer d' uma loja nos baixos do edificio, 1º annuato,	11	9,00
"	" de Macedo, Joo, Filho, Suc. ^{ta} , aluguer d' uma loja nos baixos do edificio	12	7,50
1926 Janeiro	19 " da casa bancaria Joaquim Alves d' Oliveira, juros de capital depositado	13	72,00
"	20 " da Companhia de Credito Predial, juros de obliçáo de 5%	14	11,35
Fevereiro	19 " da casa bancaria Joaquim Pinto Leite Filho & Comp. ^a , juros de capital depositado	15	26,00
"	" da casa bancaria Joaquim Alves d' Oliveira, juros de capital depositado	16	70,35
Março	10 " do Banco Allianca, juros de capital depositado	17	195,00
"	20 " de Joz Maria Constantino Basto, herdeira, juros de capital mutuado	18	30,00
Abril	12 " da casa bancaria Pinto & Lotta, Maiores, juros de capital depositado	19	539,50
"	23 " da Companhia de Credito Predial, juros de obliçáo de 4,5%	20	22,27
Maio	3 " da Agencia de Publicidade, juros annua pto collocadº de quadros para annunciis	21	60,00
			3.647,14

1926

DATA	DESPESA	N.º dos mandados	TOTAL
1925 julho	10 Pago a Recuraria da Fazenda Publica, decima de juros para fundo de alivados	1	15,00
"	21 " ao Mascaveiro da Termandade, para distribuis em smiles no dia de Sant' Anna	2	1,00
"	25 " ao Mascaveiro da Termandade, para os pobres da freguesia	3	3,00
"	29 " ao Parochia de Santa Maria d' Oliveira, para os pobres da freguesia	4	7,80
Agosto	19 " a Recuraria de 2º bráo, contribuiçáo de juros	5	2,50
"	20 " ao Rev. Pº Angelino Soares Lima, smile de umad. ne festa da Padroeira	6	20,00
"	" aos indicados no verso do mandado, servico ecclesiastico na festividade da Padroeira	7	6,00
"	" a casa d' armados, Torre Patricio, armada na festa da Padroeira	8	40,20
"	" a Antonio Pacheco, do Grupo Musical de Santa Cecilia, musica na festa da Padroeira	9	22,00
"	" ao sacristáo Antonio Gonçalves Pimenta, por despesas miudas na festa da Padroeira	10	1,48
Novembro	26 " aos indicados no verso do mandado, por servico ecclesiastico no anniversario do Imadº	11	2,40
"	27 " a Companhia Tranquillidade Portuense, premio do anno de edifiçáo	12	20,15
1926 Fevereiro	20 " ao Rev. Dr. Manoel Maria Pereira da Silva, smile dos sanados das Quarenta Horas	13	24,00
"	" aos indicados no verso do mandado, por servico ecclesiastico nas Quarenta Horas	14	18,00
"	" a Antonio Pacheco, do Grupo Musical de Santa Cecilia, musica nas Quarenta Horas	15	15,00
"	" a Antonio da Silva Mattos, cora. para as Quarenta Horas	16	48,00
"	" ao sacristáo Augusto Pinto Ferreira, despesas miudas nas Quarenta Horas	17	2,00
Março	11 " a Antonio Augusto Moreira Braga, farenha e feitos de vestuarias para os pobres do laraz. pes	18	100,00
"	" ao mesmo farenha e feitos de vestuarias para os pobres no dia 18 d' Abril	19	130,00
Maio	28 " aos indicados no verso do mandado, servico ecclesiastico na festa de S. Philippe Nery	20	6,50
"	" a Antonio Pacheco, do Grupo Musical de Santa Cecilia, musica na festa de S. Philippe Nery	21	4,80
"	" ao sacristáo Augusto Pinto Ferreira, despesas miudas na festa de S. Philippe Nery	22	1,00
			598,91

DATA	RECEITA	N.º das Guias	TOTAL
1926	Transporte		3.648,14
Mais	3 Recibido de D. Theresia Dias da Silva Ferreira, por annual a despeza	22	5,00
"	" de Alexandre Correa (succesor), por annual pela collocação de quadras para anuncios	23	60,00
"	20 da Prefeitura Publica, juro d'inscriptão, d'um semestre	24	182,17
"	21 da casa bancaria de Joaquim Alvim d'Almeida, juro de capital depositado	25	90,00
"	29 da D. Rita Lapa de Jesus Rodrigues (succesor), juro de capital mutuado	26	90,00
Junho	30 de Luiz Pereira de Lucena, aluguer d'uma loja nos baixos do edificio	27	9,00
"	" de Manoel Genro e Filho, aluguer d'uma loja nos baixos do edificio	28	7,50
"	" de Francisco José Lopes, juro de capital mutuado	29	60,00
"	" de Manoel Dias da Silva (succesor), juro de capital mutuado	30	61,50
"	" de annua das lampadarias durante o anno	31	44,50
"	" do producto durante o anno, das bilhetes para visitas e torques	32	102,00
"	" de juro de cinco annos d'annua extraor. dinariamente	33	45,00
"	" de annua dada pelos mesmos annua	34	55,00
			4.428,81

DATA	DESPESA	N.º dos mandados	TOTAL
1926	Transporte		598,91
Junho	1 Pago aos indicados no verso do mandado, de juro pelas despezas, successo por a Irmãdade de prestac.	23	112,05
"	30 Pago aos indicados no verso do mandado, importancia dos seus ordenados durante o anno	24	310,00
"	" Pago ao Rev. Sr. Joaquim Pereira da Rocha, annua de missas na festa de S. Pedro na nossa igreja	25	0,00
"	" Pago aos indicados no verso do mandado, serviços eccle. sisticos na festa de S. Pedro	26	2,00
"	" Pago a Antonio Pacheco, de Grupo musical de Santa Cecilia, musica na festa de S. Pedro	27	0,50
"	" Pago ao sacristão Augusto Pinto Ferreira, importancia das despezas miudas na festa de S. Pedro	28	1,00
"	" Pago ao Rev. Sr. João Tavares Correia, annua de missas por alma dos irmãos fallecidos	29	50,00
"	" Pago ao sacristão Augusto Pinto Ferreira, importancia dos quitamentos durante o anno	30	30,00
"	" Pago a Policia Joazeiro, pelas serviços de lavadeira e brumadeira durante o anno	31	20,00
"	" Pago a Francisco José Lopes, pela reparacão no edificio da Irmãdade durante o anno	32	30,00
"	" Pago aos indicados no verso do mandado, pelo servico ecclesiastico, no coro da Irmãdade durante o anno	33	313,25
"	" Pago ao Rev. Sr. Manoel Mattos Soares, annua das missas de coro, nos dias santificados durante o anno	34	220,50
"	" Pago ao Rev. Sr. Joaquim Gomes Alves Peruche, annua das missas de coro, nos dias não santificados durante o anno	35	366,00
"	" Pago a Antonio da Silva Mattos, importancia da cera para o coro da nossa igreja	36	54,00
"	" Pago aos indicados no verso do mandado, serviços ecclesiasticos no laupereenne aos sabados	37	25,00
"	" Pago a Antonio da Silva Mattos, importancia da cera para o laupereenne dos sabados	38	31,75
"	" Pago aos indicados no verso do mandado, serviços ecclesiasticos em set. laupereennes annuaes	39	47,00
"	" Pago a Antonio Pacheco, de Grupo musical de Santa Cecilia, musica nos set. laupereennes annuaes	40	20,50
"	" Pago a Antonio da Silva Mattos, importancia da cera nos set. laupereennes annuaes	41	40,00
"	" Pago ao sacristão Augusto Pinto Ferreira, importancia das despezas miudas nos set. laupereennes annuaes	42	5,30
			2.515,85

DATA	RECEITA	N.º das Guias	TOTAL
1926	Transporte		4.428,87
Saldo da gerencia do anno anterior			227,75
Somma a receita			4.656,56

No dia trinta de Junho de mil nove, centos e vinte e seis, fim de anno economico centos e noventa e seis e noventa e seis centavos (4.656,56) e, com equal, trinta centavos (95,70), saldo, que passa para a gerencia do futuro anno economico segun da mesa.

A vice-presidente Conego Antonio Joaquim Pereira
 José Pereira Junior
 P.º José Domingues de Rezende

DATA	DESPESA	N.º dos mandados	TOTAL
1926	Transporte		2.515,86
Junho 30	Pago ao Rev. P.º João Soares Pereira, emola da missa do meio dia, nos dias santificados, durante o anno	43	250,00
"	" Pago ao mesmo, emola de tres missas, que a Irmandade era obrigada, a mandar, celebrar, no anno economico corrente	44	15,00
"	" Pago ainda ao mesmo, emola das missas, que a Irmandade tem, de mandar, celebrar, pela redencão de legados	45	15,00
"	" Pago ao Rev. Joaquim Pereira da Rocha, importancia da despesa feita com o processo de cortio e expediente de secretaria	46	50,00
"	" Pago a Augusto Pinto Pereira, encarregado do relógio da torre	47	30,00
"	" Pago ao Rev. Joaquim Pereira da Rocha, pelos servicos de cartorario da Irmandade	48	150,00
"	" Pago a Ricardo da Conceição, pelos servicos de porteiro da Irmandade durante o anno	49	30,00
"	" Pago a Junta Geral do Distrito, subsidio da Irmandade para a "Obra de Protecção à Infancia Desvalida", a cargo da Junta	50	20,00
"	" Pago ao Rev. P.º Manoel de Mattos Soares, augmento da emola da missa do coro, nos dias santificados	51	330,00
"	" Pago ao Rev. P.º João Soares Pereira, augmento da emola da missa do meio dia nos dias santificados	52	330,00
"	" Pago a Antonio da Silva Mattos, importancia da obra para o culto da nova igreja	53	807,00
"	" Pago a Mercúria de S.º Bairro de Porto, para fundo de alienados, pelo L.º orçamento supplementar, d' esta Irmandade	54	1,00
Saldo para a gerencia do anno de 1926 a 1927			95,70
Somma a despesa			4.656,56

mico de 1925 a 1926, foi encerrado este diaris com uma receita de quatro mil, despesa de treze mil e noventa e cinco e cinco centavos e 1/2 de 1926 a 1927 e para finalizar, os servicos este termo, que vier, assignado, pelos

Luiz Pereira de Mattos
 Gaspar Joaquim de Brito
 Antonio Ferreira Leite

1926 a 1927

DATA	RECEITA	N.º das Guias	TOTAL
1926 Julho	15 Recibido do Banco Pinto & Lette Meiras, juros de capital depositado	1	315,00
"	" Recibido da casa bancaria Jacuim Pinto Leite Filho & Comp ^ª , Idem	2	459,00
"	20 Recibido da Companhia de Credito Predial, juros de cinco obrigacoẽs de 5%	3	11,25
"	" Recibido da casa bancaria Jacuim Alves d' Oliveira, succ ^ª , juros de capital depositado	4	73,00
Agosto	15 Recibido da mesma casa bancaria, juros de capital depositado	5	70,35
"	23 Recibido dos herdeiros de Joã Maria Constantino Basto, juros de capital, mutuado	6	30,00
Outubro	16 Recibido da casa bancaria Jacuim Pinto Leite Filho & Comp ^ª , juros de capital depositado	7	161,10
"	30 Recibido da Companhia Geral de Agricultura dos Terros do Alto Douro, dividenda de tres accoẽs	8	1.200,00
Novembro	19 Recibido da Phisura Publica, juro d' um semestre das Inscricoẽs	9	182,14
"	28 Recibido da Companhia de Credito Predial Portuguez, juro de annos obrigacoẽs de 4,5%	10	18,92
"	" Recibido de D. Lito Lopes de Jesus Rodriguez, juros de capital mutuado	11	90,00
Dezembro	31 Recibido de Luis Pereira de Queiroz, aluguer, d' uma loja nos baixos do edificio	12	9,00
"	" Recibido de Manoel Guro, & Filho, succ ^ª , aluguer, d' uma loja nos baixos do edificio	13	7,50
1927 Janeiro	18 Recibido da casa bancaria Jacuim Alves d' Oliveira, succ ^ª , juros de capital depositado	14	146,35
"	30 Recibido da Companhia de Credito Predial Portuguez, juro de cinco obrigacoẽs de 5%	15	11,25
Fevereiro	16 Recibido da casa bancaria Jacuim Pinto Leite Filho, & Comp ^ª , juros de capital depositado	16	20,00
"	23 Recibido da mesma casa bancaria, juros de capital depositado	17	80,00
Marco	25 Recibido do Banco Allianca, juros de capital depositado	18	186,20
"	" Recibido de Alexandre de Barros, succ ^ª , pensao pela collocacoã de quadros para annunciõs nos muros do edificio da Irmandade	19	60,00
"	" Recibido da Agencia de Publicidade, pensao pela collocacoã de quadros para o mesmo fim	20	60,00
			3.188,09

DATA	DESPESA	N.º dos mandados	TOTAL
1926 Julho	15 Pago ao Rev. Parochos de Santa Maria de Oliveira, para os pobres da parochia	1	79,80
"	20 Distincao no jesus em dia de Sant' Anna	2	3,00
"	" Pago a Thuzuraria do 2º Bairro do Porto, para fundos de alienados	3	1,00
"	" Pago a, mesma Thuzuraria, decima de juro	4	59,81
Agosto	20 Pago ao Rev. Crispim Comu Leite, annua da servico da nova Padroeira	5	20,00
"	" Pago aos indicados no verso do mandado, servico ecclisastico na festa da Padroeira	6	6,50
"	" Pago a Antonio Patricio, annua no festa da Padroeira	7	14,52
"	" Pago a Antonio Pacheco, musica na festa da Padroeira	8	20,00
"	" Pago a Augusto Pinto Pereira, despesas miudas na festa da Padroeira	9	1,48
Novembro	25 Pago as Companhias de Seguros "Tranquillidade" e "Douro", seguro do edificio	10	38,40
"	29 Pago aos indicados no verso do mandado, servico ecclisastico no anniversario do anno	11	2,40
Dezembro	31 Pago ao Rev. P. Joã Pavaes Correia, remuneracoã de servico de capellã, mes de coro no 1º semestre	12	50,00
"	" Pago ao Rev. Dr. Joã Francisco dos Santos, annua das missas de coro nos dias santificados no 1º semestre do anno corrente	13	100,00
"	" Pago ao Rev. P. Jacuim Goncalves Corucho, annua das missas de coro nos dias não santificados no 1º semestre do anno corrente	14	150,00
"	" Pago ao Rev. P. Joã Pavaes Correia, annua das missas de meio dia nos dias santificados no 1º semestre do anno corrente	15	117,00
"	" Pago ao Rev. Dr. Joã Francisco dos Santos, augmento da annua das missas de coro nos dias santificados no 1º semestre	16	140,00
"	" Pago ao Rev. P. Joã Pavaes Correia, augmento da annua das missas de meio dia nos dias santificados no 1º semestre	17	140,00
1927 Marco	3 Pago ao Rev. P. Jacuim Pereira da Rocha, annua dos sermoes das Quarenta Horas	18	24,00
"	" Pago aos indicados no verso do mandado, servico ecclisastico nos Quarenta Horas	19	18,00
"	" Pago a Antonio Pacheco, musica nas Quarenta Horas	20	15,00
"	" Pago a Antonio da Silva Mattos, cera para as Quarenta Horas	21	48,00
			1.054,67

DATA	RECEITA	N.º das Guias	TOTAL
1927	Transporte		3.188,04
Abril 27	Recebido da Companhia de Crédito Judicial Portuguez, juros de onze obrigações de 4,5%	21	22,27
Maior 24	Recebido do Thesouro Publico, juros d'um semestre das inscriptões	22	182,17
" 30	Recebido de D. Rita Lopes de Jesus Rodrigues, juros d'um semestre, por capital mutuado	23	90,00
Junho 27	Recebido da Banca Alliance, juros de capital depositado	24	315,00
" "	Recebido do Sr. P. Antonio Ribeiro Gonçalves, jria de irmão	25	9,00
" "	Recebido do mesmo, emolgo para a Irmandade, por occasião da sua admissão para irmão	26	11,00
" "	Recebido do Sr. P. Cornelio Honorio da Graça e Silva, jria d'irmão	27	9,00
" "	Recebido do mesmo, emolgo para a Irmandade, pela sua admissão como irmão	28	11,00
" 30	Recebido de Francisco José Ayres, juros d'um anno, por capital mutuado	29	60,00
" "	Recebido de Luiz Teixeira de Queiroz, aluguer, d'um semestre, d'uma loja no lado da edificação da Irmandade	30	9,00
" "	Recebido de Macedo, Genro de Felto, luce ³ , idem, idem	31	7,50
" "	Recebido do Banco Pinto & Netto Maion, juros de capital depositado	32	180,50
" "	Recebido da casa bancaria Joaquim Pinto Leite, Felto & Comp. ^a , juros de capital depositado	33	175,77
" "	Recebido do Sr. P. Carlos de Simões dos Beneficentes durante o presente anno economico	34	13,20
" "	Recebido do mesmo Produto do bilhete para visitas a torre durante o presente anno economico	35	93,00
			4.376,50

DATA	DESPESA	N.º dos mandados	TOTAL
1927	Transporte		7.054,07
Maior 3	Pago a Augusto Pinto Ferreira, despesas miudas nas duas rentas Horas	22	2,00
" 31	Pago a Antonio Augusto Moreira Bessa, fazenda e feitiço para os pobres de lava-pés	23	100,00
Abril 16	Pago ao mesmo, fazenda e feitiço dos vestimenta para os pobres de 18 d'Abril	24	130,00
Maior 30	Pago aos indicados no verso do mandado, servico eclesiastico na festa de S. Filipe Nery	25	0,50
" "	Pago a Antonio Pacheco, musica na festa de S. Filipe Nery	26	4,80
" "	Pago a Augusto Pinto Ferreira, despesa miuda na festa de S. Filipe de Nery	27	1,00
Junho 30	Pago aos indicados no verso do mandado, adenosado no presente anno economico	28	310,00
" "	Pago ao Sr. P. Joaquim Pereira da Rocha, emolgo do irmão de S. Pedro	29	0,00
" "	Pago aos indicados no verso do mandado, servico eclesiastico na festa de S. Pedro	30	2,50
" "	Pago a Antonio Pacheco, musica na festa de S. Pedro	31	0,50
" "	Pago a Augusto Pinto Ferreira, despesas miudas na festa de S. Pedro	32	1,00
" "	Pago ao Sr. P. Joaquim Petrus Loureiro, importantissimas expensas por alma dos irmãos fallecidos no presente anno economico	33	50,00
" "	Pago a Augusto Pinto Ferreira, quitamentos para a nova regua no presente anno economico	34	30,00
" "	Pago a Felicia Joazeiro, pelo servico de lavandaria e burocracia no presente anno economico	35	20,00
" "	Pago a Francisco José Ayres, reparos no edificio da Irmandade, durante o anno	36	30,00
" "	Pago ao Sr. P. Joaquim Petrus Loureiro, emolgo das missas de cara no dias santificados, no 2º semestre d'este anno	37	117,50
" "	Pago ao mesmo, emolgo das missas de cara no dias não santificados, no primeiro semestre	38	150,00
" "	Pago a Antonio da Silva Mattos, cara para a cara no presente anno economico	39	54,00
" "	Pago aos indicados no verso do mandado, servico de cara no anno economico presente	40	243,25
" "	Pago aos individuos indicados no verso do mandado, servico eclesiastico nos temporeneos dos sabbados, na nova regua, no presente anno economico	41	25,00
			2.364,82

DATA	RECEITA	N.º das Guias	TOTAL
	Transporte		4.375,50
<i>Inutilizado o vice-presidente Perinca</i>			
	Saldo da gerencia do anno anterior		957,0
	Somma a receita		4.472,20

No dia trinta de Junho de mil novecentos e vinte e sete, fim do anno economico, tres centos e setenta e dois mil e vinte e sete centavos (4.472,20) e com equal despesa de tres centos e setenta e dois mil e vinte e sete centavos (4.472,20), saldo que passa para a gerencia do futuro anno economico de 1928 a 1928.

DATA	DESPESA	N.º dos mandados	TOTAL
1927	Transporte		3.400,32
	nossa igreja, nos dias santificados, no 2º semestre d'este anno economico	57	160,00
Junho 20	Pago ao mesmo, augmento da esmola das missas, que, terminando, celebrou no meio dia, na nossa igreja, nos dias santificados do 2º semestre d'este anno	58	160,00
"	Pago a Antonio da Silva Mattos, era paga o custo no anno economico presente	59	574,00
"	Pago a Associação da Fazenda do Sr. Paulo, para fundo de alvarados pelo encampamento 1º suplementar, d'este anno	60	1,00
"	Pago a Associação, importância da verba, que a mandada, foi obrigada a pagar, para a assistência publica, na approvaçao de fe. suplementar	61	70,00
	Saldo para a gerencia do anno de 1927 a 1928		161,88
	Somma a despesa		4.472,20

No dia trinta de Junho de mil novecentos e vinte e sete, fim do anno economico, tres centos e setenta e dois mil e vinte e sete centavos (4.472,20) e com equal despesa de tres centos e setenta e dois mil e vinte e sete centavos (4.472,20), saldo que passa para a gerencia do futuro anno economico de 1928 a 1928.

O vice-presidente: *Benigno Antonio Perinca*

DOS CLÉRIGOS

DATA	RECEITA	N.º das Guias	TOTAL
	Transporte		4.376,50
	Saldo da gerencia do anno anterior		95,70
			4.472,20
	Para capitalisar		
Dezembro 14	Recebido de D. Herminia Dias da Silva Feineira, remissão de foro annual, que era obrigada a pagar a Irmandade		500,00
Janeiro 11	Do devedor José Maria Constantino Basto, escutado pelo Estado, capital, que devia á Irmandade		1.000,00
	Domma a receita		6.072,20

DATA	DESPESA	N.º dos mandados	TOTAL
1927	Transporte		3.400,32
	na massa egreja, nos dias santificados, no 2º semestre, d'este anno economico	57	150,00
Junho 30	Pago ao mesmo, augmento da cunha das missas, que binando celebrou ao meio dia na nossa egreja, nos dias santificados do 2º semestre, d'este anno	58	162,00
"	Pago a Antonio da Silva Mattos, cura para o culto no anno economico presente	59	517,00
"	Pago á Thesouraria da Fazenda do 1º Bairro, para fundo de alienados, pela approvaçãõ do orcamento 1º supplementar, para este anno	60	1,00
"	Pago á mesma Thesouraria, importancia da verba, que a Irmandade, foi obrigada a pagar, para a assistencia publica na approvaçãõ do seu primeiro orcamento supplementar	61	70,00
	Saldo para a gerencia do anno de 1927 a 1928		161,88
			4.472,20
	Capitalisado		
Janerio 3	Depositado na casa bancaria Joaquim Pinto Leite & Comp.ª, por não ter sido procurado para emprestimo sobre hypotheca		600,00
Fevereiro 23	Depositado na mesma casa bancaria, por tambem não ter sido procurado para hypotheca		1.000,00
	Domma a despesa		6.072,20

No dia trinta de Junho de mil nove centos e vinte e sete, ultimo dia do setembro e duas escuda e vinte centavos (6.072,20) e com equal despesa, na despesa, está se para a gerencia do anno economico de 1927 a 1928 e oito e para constar, as lavras

anno economico de 1925 a 1927, foi encerrado este diario com uma receita de "seis mil e incluída a verba de cento e sessenta e um escudos e cinquenta e oito (161,88), saldo, que faz o termo, que vai ser assignado pelos vogaes da mesa.

O V.º presidente, Cnego Antonio Joaquim Pereira
 José Pereira Feineira
 Pe. Theodorico de Aguiar
 Fr. Hilário Cardoso de Brito
 Gaspar Joaquim de Brito
 José Domingos de Rezende

1927 a 1928

DATA	RECEITA	N.º das Guias	TOTAL
1927 Julho	1 Recibido da Banca Allianca, juros de capital depositado	1	280,00
"	20 Recibido da casa bancaria paguim Alves d' Oliveira, succ.ª & Comp.ª, juros de capital depositado	2	144,00
"	25 Recibido da casa bancaria paguim Pinto Leite Filho & Comp.ª, juros de capital depositado	3	405,00
"	27 Recibido da Companhia de Credito Predial Portuguez, juros d' um semestre de cinco obrigações de 5%	4	11,25
Outubro	20 Recibido da mesma companhia, juros de uma obrigação de 4,5%	5	38,17
"	28 Recibido da Companhia d' Agricultura Geral das Terras do Alto Douro, dividendos de tres accões	6	1.350,00
Novembro	14 Recibido da Thesauraria do Baurio Occidental, juros d' um semestre, das Inscripções	7	182,17
"	25 Recibido de D. Rita Lopes de Jesus Rodrigues, juros d' um semestre pa capital multiplicado	8	22,00
Dezembro	28 Recibido da Banca Allianca, juros de capital depositado	9	315,00
"	" Recibido da casa bancaria paguim Alves d' Oliveira, succ.ª & Comp.ª, juros de capital depositado	10	43,00
"	30 Recibido da casa bancaria paguim Pinto Leite Filho & C.ª, juros de capital depositado	11	84,00
"	31 Recibido de Luiz Pereira de Queiroz, aluguer d' uma loja nos baixos do edificio da Terrandade	12	9,00
"	" Recibido de Macedo, Genro, Filho, succ.ª, aluguer d' outra loja,	13	7,50
1928 Janeiro	30 Recibido da casa bancaria paguim Pinto Leite Filho & C.ª, juros de capital depositado	14	54,00
"	" Recibido da Companhia de Credito Predial Portuguez, juros d' um semestre de cinco obrigações de 5%	15	11,25
Fevereiro	23 Recibido da casa bancaria paguim Pinto Leite Filho & C.ª, juros de capital depositado	16	23,45
"	" Recibido da mesma casa bancaria, juros de capital depositado	17	75,00
Marco	10 Recibido da Banca Allianca, juros de capital depositado	18	182,00
Maio	7 Recibido da Companhia de Credito Predial Portuguez, juros de uma obrigação de 4,5%	19	22,25
"	12 Recibido da Thesauraria do Baurio, juros d' um semestre, das Inscripções	20	182,17
"	28 Recibido de Rita Lopes de Jesus Rodrigues, juros d' um semestre pa capital multiplicado	21	22,00
			3.583,91

010
Nov

DATA	DESPESA	N.º dos mandados	TOTAL
1927 Julho	11 Pago a Thesauraria da Fazenda Publica, decima de juss	1	51,40
"	20 Distribuido aos pobres em dia de Sant' Anna	2	3,05
Agosto	20 Pago ao Sr. Campos Pinto, annua de urnas na festividade de da nossa Padroeira	3	20,00
"	" Pago aos individuos indicados no mandado pelo servico ecclasiastico na festa da Padroeira	4	6,50
"	" Pago a Alberto Pereira, annua para a festa da Padroeira	5	14,52
"	" Pago a Antonio Pacheco, musica para a festa da nossa Padroeira	6	22,00
"	" Pago ao sacristão Augusto Pinto Pereira, importancia das despesas miudas na festa da Padroeira	7	1,48
Novembro	13 Pago ao Parochia de Santa Maria d' Oliveira, para os pobres da freguesia	8	77,80
"	29 Pago aos individuos indicados no verso do mandado, servico ecclasiastico no anniversario da urnas	9	2,40
Dezembro	8 Pago as Companhias Tranquillidade Portuense e Douro, aluguer do edificio da Terrandade	10	38,40
1928 Janeiro	31 Pago ao Sr. Dr. Manuel Maria Ferreira da Silva, annua da urna da Quarenta Horas	11	24,00
"	" Pago aos individuos indicados no verso do mandado, servico ecclasiastico nas Quarenta Horas	12	18,00
"	" Pago a Antonio Pacheco, musica das Quarenta Horas	13	15,00
"	" Pago a Rogeria da Silva Mattos, cura para as Quarenta Horas	14	48,00
"	" Pago a Augusto Pinto Pereira, despesas miudas na solemnidade das Quarenta Horas	15	2,00
Abril	20 Pago a Antonio Augusto Marciano Beza, pela fazenda e festa dos vestuarios para os pobres do lava-pés em quinta-feira santa	16	100,00
"	" Pago do mesmo fazenda e festa dos vestuarios para os pobres no dia 18 d' Abril	17	130,00
Mai	28 Pago aos individuos indicados no verso do mandado, servico ecclasiastico na festa de S. Philippe Rey	18	6,50
"	" Pago a Antonio Pacheco, musica na mesma festa	19	4,80
"	" Pago a Augusto Pinto Pereira, despesas miudas na festividade de S. Philippe Rey	20	1,00
Junho	30 Pago aos empalçados indicados no verso do mandado, importancia das aux. ordenada no presente anno economico	21	210,00
"	" Pago ao Sr. paguim Pereira de Rocha, annua de		
			898,96

DATA	RECEITA	N.º das Guias	TOTAL
1928	Transporte		3.583,91
Maior 29	Recebido da casa bancaria Joaquim Pinto Leite, Filho & C ^o , juros de capital depositado	22	150,25
" "	Recebido da casa bancaria Joaquim Alves d'Alveira, succ ^o , juros de capital depositado	23	20,00
" "	Recebido da Agencia de Publicidade, pensad ^o annual pela collocac ^o de caixilhos para anuncios nos muros da Comandada	24	60,00
" "	Recebido de Alexandre Barros, succ ^o , pensad ^o annual pelo mesmo motivo	25	60,00
Junho 26	Recebido do Banco Allianca, juros de capital depositado	26	215,00
" "	Recebido do Banco Pinto & Sotta Maiores, juros de capital depositado	27	180,50
" 30	Recebido de Luiz Pascina de Lucivar, aluguer d'uma loja sem baixos do edificio da Comandada, por um semestre	28	9,00
" "	Recebido de Silvino Ferreira Martins, aluguer d'uma loja sem baixos, d'outra loja	29	7,50
" "	Recebido de Francisco Jose Ayres, juros d'um anno por capital metido	30	60,00
" "	Recebido do Rev. P. Antero de Azevedo, pensad ^o annual durante o presente anno economico	31	12,40
" "	Recebido do mesmo Productor, durante o anno economico da bilhete para visitas a nova torre	32	57,20
			4.591,76

DATA	DESPESA	N.º dos mandados	TOTAL
1928	Transporte		898,96
Junho 30	sumad na festa de S. Pedro	22	6,00
" "	Pago aos individuos indicados no mandado, servico ecclesiastico na festa de S. Pedro	23	2,50
" "	Pago a Antonio Pacheco, musica na festa de S. Pedro	24	6,50
" "	Pago a Augusto Pinto Ferreira, despesas miudas na festividade de S. Pedro	25	1,00
" "	Pago ao Rev. Joaquim Petrus Loureiro, pela supragia por alma dos irmãos fallecidos durante o anno	26	170,00
" "	Pago a Augusto Pinto Ferreira, sacristas, importancia dos quitamentos durante o anno	27	30,00
" "	Pago a Felicio Joazeiro, pelo servico de lavanderia e burocracia durante o anno	28	20,00
" "	Pago a Francisco Jose Ayres, importancia dos reparos no edificio da Comandada durante o anno	29	30,00
" "	Pago aos individuos indicados no verso do mandado pelo servico ecclesiastico no coro da nossa igreja durante o anno economico	30	213,25
" "	Pago ao Rev. Joaquim Petrus Loureiro, um dia das missas de novo coro nos dias santificados do presente anno economico	31	230,00
" "	Pago ao mesmo, um dia das missas de novo coro nos dias não santificados do anno	32	200,00
" "	Pago a Rogério da Silva Mattos, importancia da cera para o novo coro durante o anno	33	57,00
" "	Pago aos individuos indicados no verso do mandado, servico ecclesiastico nos lausperennes annuabades na nossa igreja durante o anno	34	55,00
" "	Pago a Rogério da Silva Mattos, cera para os ditos lausperennes	35	227,75
" "	Pago aos individuos indicados no verso do mandado, servico ecclesiastico nos setz lausperennes annuabades	36	41,20
" "	Pago a Antonio Pacheco, musica para estes lausperennes	37	20,50
" "	Pago a Rogério da Silva Mattos, cera para os ditos lausperennes annuabades	38	40,00
" "	Pago a Augusto Pinto Ferreira, despesas miudas nos setz lausperennes annuabades	39	5,30
" "	Pago ao Rev. Joaquim Petrus Loureiro, um dia das missas de novo coro nos dias santificados durante o anno	40	268,00
			2.644,76

DATA	RECEITA	N.º das Guias	TOTAL
1928	Transporte		4.571,76
Saldo da gerencia anterior			161,88
Somma a receita			4.753,64
<p>No dia vinte de Junho de mil novecentos e vinte e oito, ultimo dia da de "quatro mil setecentos e cinquenta e seis, digo, quatro mil setecentos e noventa e tres es. lida a quantia de "quinhentos e quarenta e cinco e oitenta e oito centavos," (545,88), tax, e, houve, este termo, que vai ser, assignado pelos vagares da mesa.</p>			

DATA	DESPESA	N.º dos mandados	TOTAL
1928	Transporte		2.544,76
Junho 30	Pago ao Sr. Joaquim, Petrus Laurício, anadia de, tres mil e...	41	15,00
"	Pago ao mesmo, anadia das miissas pela redempção de legados	42	15,00
"	Pago a Thesouraria da Fazenda Publica, para fundo de alimados pela approvação do orçamento or...	43	1,00
"	Pago ao Sr. Joaquim, Petrus Laurício, para as despesas com o processo de contas e expediente de secretario	44	50,00
"	Pago a Augusto Pinto Pereira, pelo trabalho com o relogio de Torre durante o anno	45	30,00
"	Pago ao Sr. Joaquim, Petrus Laurício, pelo seu salario de secretario interino da nossa Irmandade durante o anno	46	150,00
"	Pago a Ricardo da Conceição, pelo seu salario de porteiro	47	30,00
"	Pago a Junta Geral do Distrito, para a "Obra de Protecção a Infancia Desvalida"	48	50,00
"	Pago ao Sr. Joaquim, Petrus Laurício, augmento da emenda das miissas de coro nos dias santificadas	49	300,00
"	Pago ao mesmo, augmento da emenda das miissas de meio dia	50	263,00
"	Pago a Rogerio da Silva Mattos, cura para o culto	51	500,00
"	Pago a Thesouraria da Fazenda Publica, para fundo de alimados, pelo 1.º orçamento supplementar	52	1,00
"	Pago a mesma Thesouraria, para assistência publica	53	85,00
Saldo para a gerencia de 1928 a 1929			545,88
Somma a despesa			4.753,64
<p>gerencia do anno economico de 1928 a 1929, foi encerrado este diario em uma receita culos e sessenta e quatro centavos," (4.753,64), e igual despesa ha despesa esta, comprehendendo o saldo, que passa para a gerencia do anno economico de 1929 a 1930. E para constar,</p> <p>O vice-presidente, Carlos Antonio Joaquim Pereira José Pereira Junior Fatherio Cardoso Lima da Cunha Gaspar Joaquim artificial Augustino Lauriano P. José Domingos de Resende</p>			

TOTAL

DESBESAR

DATA

Em virtude de commissão que me foi dada
 numersei e publiquei este livro com a
 rubrica "Pecunia" de que uso, entendendo
 o livro trezentas folhas, digo, trezentas
 e uma folhas que com a folha 109 (bis)
 fazem o total de trezentas e duas folhas.
 Porto, 2 de Julho de 1925.
 J. Joaquim Pereira de Paula

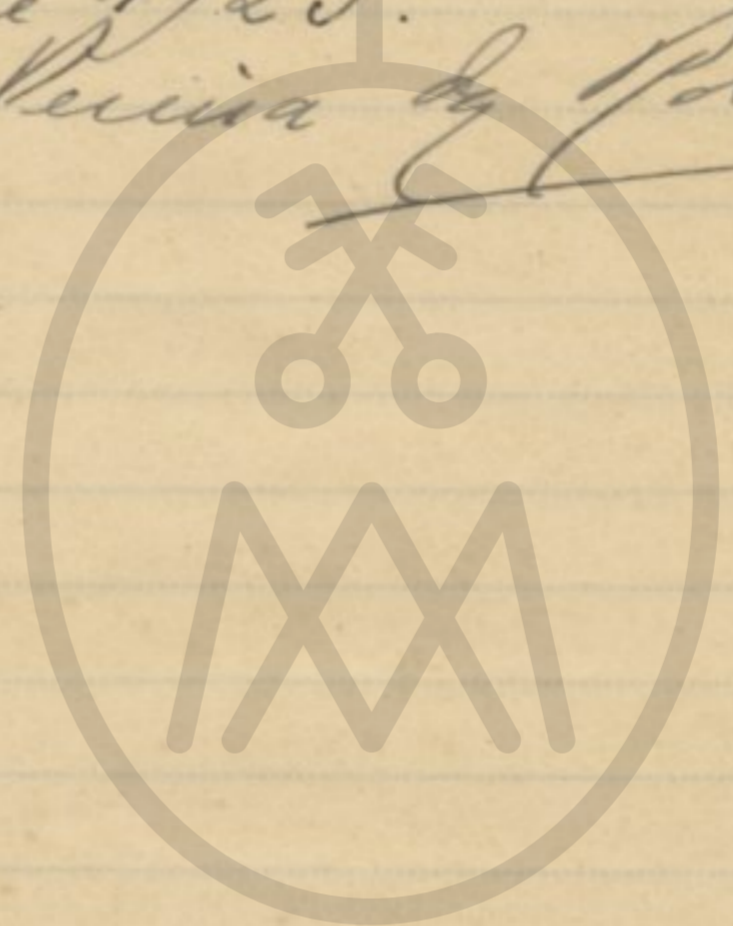

IRMANDADE
 DOS
 CLÉRIGOS



IRMANDADE
DOS
CLÉRIGOS

Acta da Comissão que em 1891 foi nomeada para estudar e publicar este livro com o título "Fúnebre" de que trata, contendo o livro seguinte: folhas 1, 2, 3, 4, 5, 6, 7, 8, 9, 10, 11, 12, 13, 14, 15, 16, 17, 18, 19, 20, 21, 22, 23, 24, 25, 26, 27, 28, 29, 30, 31, 32, 33, 34, 35, 36, 37, 38, 39, 40, 41, 42, 43, 44, 45, 46, 47, 48, 49, 50, 51, 52, 53, 54, 55, 56, 57, 58, 59, 60, 61, 62, 63, 64, 65, 66, 67, 68, 69, 70, 71, 72, 73, 74, 75, 76, 77, 78, 79, 80, 81, 82, 83, 84, 85, 86, 87, 88, 89, 90, 91, 92, 93, 94, 95, 96, 97, 98, 99, 100, 101, 102, 103, 104, 105, 106, 107, 108, 109, 110, 111, 112, 113, 114, 115, 116, 117, 118, 119, 120, 121, 122, 123, 124, 125, 126, 127, 128, 129, 130, 131, 132, 133, 134, 135, 136, 137, 138, 139, 140, 141, 142, 143, 144, 145, 146, 147, 148, 149, 150, 151, 152, 153, 154, 155, 156, 157, 158, 159, 160, 161, 162, 163, 164, 165, 166, 167, 168, 169, 170, 171, 172, 173, 174, 175, 176, 177, 178, 179, 180, 181, 182, 183, 184, 185, 186, 187, 188, 189, 190, 191, 192, 193, 194, 195, 196, 197, 198, 199, 200, 201, 202, 203, 204, 205, 206, 207, 208, 209, 210, 211, 212, 213, 214, 215, 216, 217, 218, 219, 220, 221, 222, 223, 224, 225, 226, 227, 228, 229, 230, 231, 232, 233, 234, 235, 236, 237, 238, 239, 240, 241, 242, 243, 244, 245, 246, 247, 248, 249, 250, 251, 252, 253, 254, 255, 256, 257, 258, 259, 260, 261, 262, 263, 264, 265, 266, 267, 268, 269, 270, 271, 272, 273, 274, 275, 276, 277, 278, 279, 280, 281, 282, 283, 284, 285, 286, 287, 288, 289, 290, 291, 292, 293, 294, 295, 296, 297, 298, 299, 300, 301, 302, 303, 304, 305, 306, 307, 308, 309, 310, 311, 312, 313, 314, 315, 316, 317, 318, 319, 320, 321, 322, 323, 324, 325, 326, 327, 328, 329, 330, 331, 332, 333, 334, 335, 336, 337, 338, 339, 340, 341, 342, 343, 344, 345, 346, 347, 348, 349, 350, 351, 352, 353, 354, 355, 356, 357, 358, 359, 360, 361, 362, 363, 364, 365, 366, 367, 368, 369, 370, 371, 372, 373, 374, 375, 376, 377, 378, 379, 380, 381, 382, 383, 384, 385, 386, 387, 388, 389, 390, 391, 392, 393, 394, 395, 396, 397, 398, 399, 400, 401, 402, 403, 404, 405, 406, 407, 408, 409, 410, 411, 412, 413, 414, 415, 416, 417, 418, 419, 420, 421, 422, 423, 424, 425, 426, 427, 428, 429, 430, 431, 432, 433, 434, 435, 436, 437, 438, 439, 440, 441, 442, 443, 444, 445, 446, 447, 448, 449, 450, 451, 452, 453, 454, 455, 456, 457, 458, 459, 460, 461, 462, 463, 464, 465, 466, 467, 468, 469, 470, 471, 472, 473, 474, 475, 476, 477, 478, 479, 480, 481, 482, 483, 484, 485, 486, 487, 488, 489, 490, 491, 492, 493, 494, 495, 496, 497, 498, 499, 500, 501, 502, 503, 504, 505, 506, 507, 508, 509, 510, 511, 512, 513, 514, 515, 516, 517, 518, 519, 520, 521, 522, 523, 524, 525, 526, 527, 528, 529, 530, 531, 532, 533, 534, 535, 536, 537, 538, 539, 540, 541, 542, 543, 544, 545, 546, 547, 548, 549, 550, 551, 552, 553, 554, 555, 556, 557, 558, 559, 560, 561, 562, 563, 564, 565, 566, 567, 568, 569, 570, 571, 572, 573, 574, 575, 576, 577, 578, 579, 580, 581, 582, 583, 584, 585, 586, 587, 588, 589, 590, 591, 592, 593, 594, 595, 596, 597, 598, 599, 600, 601, 602, 603, 604, 605, 606, 607, 608, 609, 610, 611, 612, 613, 614, 615, 616, 617, 618, 619, 620, 621, 622, 623, 624, 625, 626, 627, 628, 629, 630, 631, 632, 633, 634, 635, 636, 637, 638, 639, 640, 641, 642, 643, 644, 645, 646, 647, 648, 649, 650, 651, 652, 653, 654, 655, 656, 657, 658, 659, 660, 661, 662, 663, 664, 665, 666, 667, 668, 669, 670, 671, 672, 673, 674, 675, 676, 677, 678, 679, 680, 681, 682, 683, 684, 685, 686, 687, 688, 689, 690, 691, 692, 693, 694, 695, 696, 697, 698, 699, 700, 701, 702, 703, 704, 705, 706, 707, 708, 709, 710, 711, 712, 713, 714, 715, 716, 717, 718, 719, 720, 721, 722, 723, 724, 725, 726, 727, 728, 729, 730, 731, 732, 733, 734, 735, 736, 737, 738, 739, 740, 741, 742, 743, 744, 745, 746, 747, 748, 749, 750, 751, 752, 753, 754, 755, 756, 757, 758, 759, 760, 761, 762, 763, 764, 765, 766, 767, 768, 769, 770, 771, 772, 773, 774, 775, 776, 777, 778, 779, 780, 781, 782, 783, 784, 785, 786, 787, 788, 789, 790, 791, 792, 793, 794, 795, 796, 797, 798, 799, 800, 801, 802, 803, 804, 805, 806, 807, 808, 809, 810, 811, 812, 813, 814, 815, 816, 817, 818, 819, 820, 821, 822, 823, 824, 825, 826, 827, 828, 829, 830, 831, 832, 833, 834, 835, 836, 837, 838, 839, 840, 841, 842, 843, 844, 845, 846, 847, 848, 849, 850, 851, 852, 853, 854, 855, 856, 857, 858, 859, 860, 861, 862, 863, 864, 865, 866, 867, 868, 869, 870, 871, 872, 873, 874, 875, 876, 877, 878, 879, 880, 881, 882, 883, 884, 885, 886, 887, 888, 889, 890, 891, 892, 893, 894, 895, 896, 897, 898, 899, 900, 901, 902, 903, 904, 905, 906, 907, 908, 909, 910, 911, 912, 913, 914, 915, 916, 917, 918, 919, 920, 921, 922, 923, 924, 925, 926, 927, 928, 929, 930, 931, 932, 933, 934, 935, 936, 937, 938, 939, 940, 941, 942, 943, 944, 945, 946, 947, 948, 949, 950, 951, 952, 953, 954, 955, 956, 957, 958, 959, 960, 961, 962, 963, 964, 965, 966, 967, 968, 969, 970, 971, 972, 973, 974, 975, 976, 977, 978, 979, 980, 981, 982, 983, 984, 985, 986, 987, 988, 989, 990, 991, 992, 993, 994, 995, 996, 997, 998, 999, 1000.



IRMANDADE
DOS
CLÉRIGOS



IRMANDADE
DOS
CLÉRIGOS

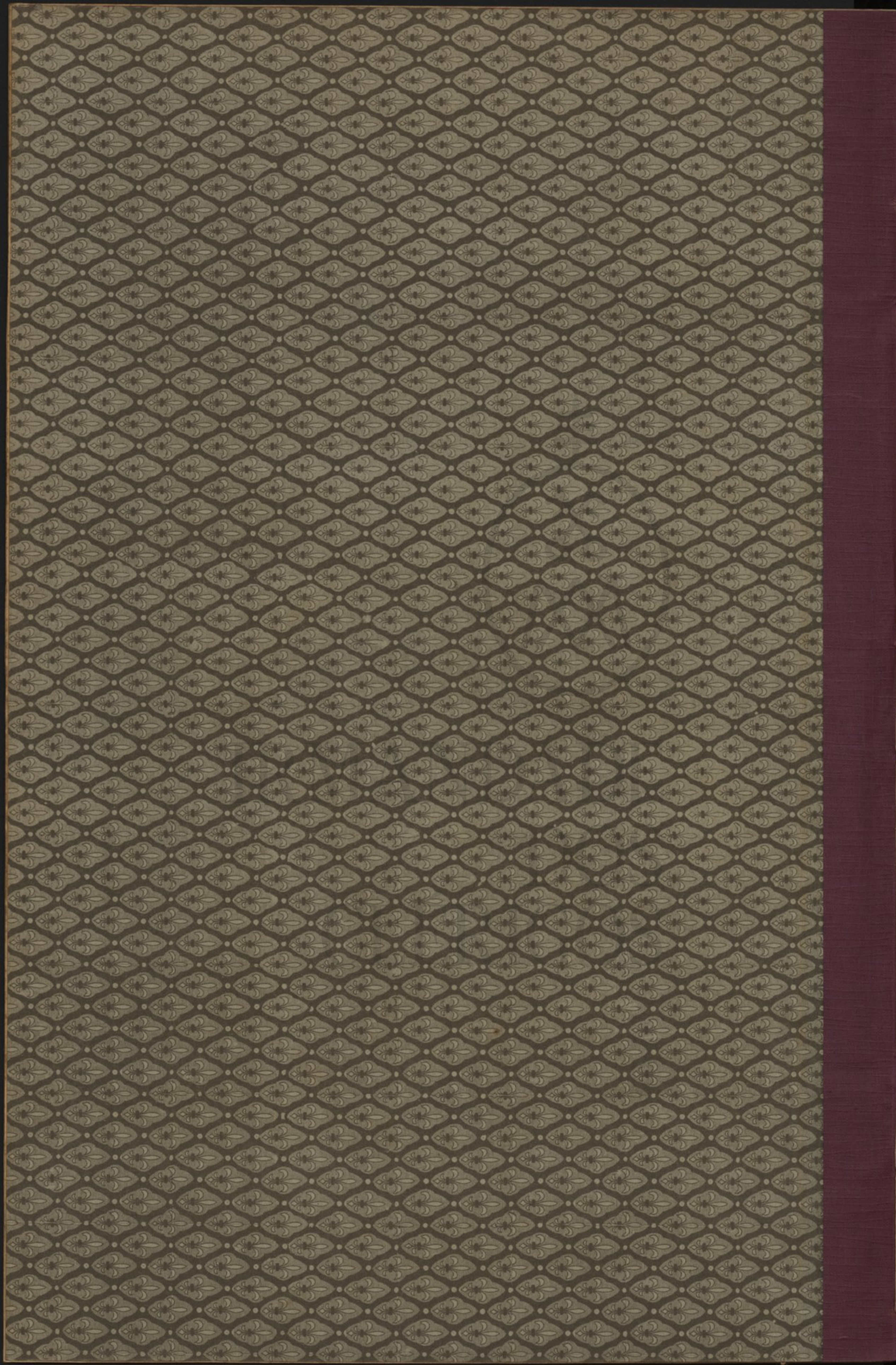

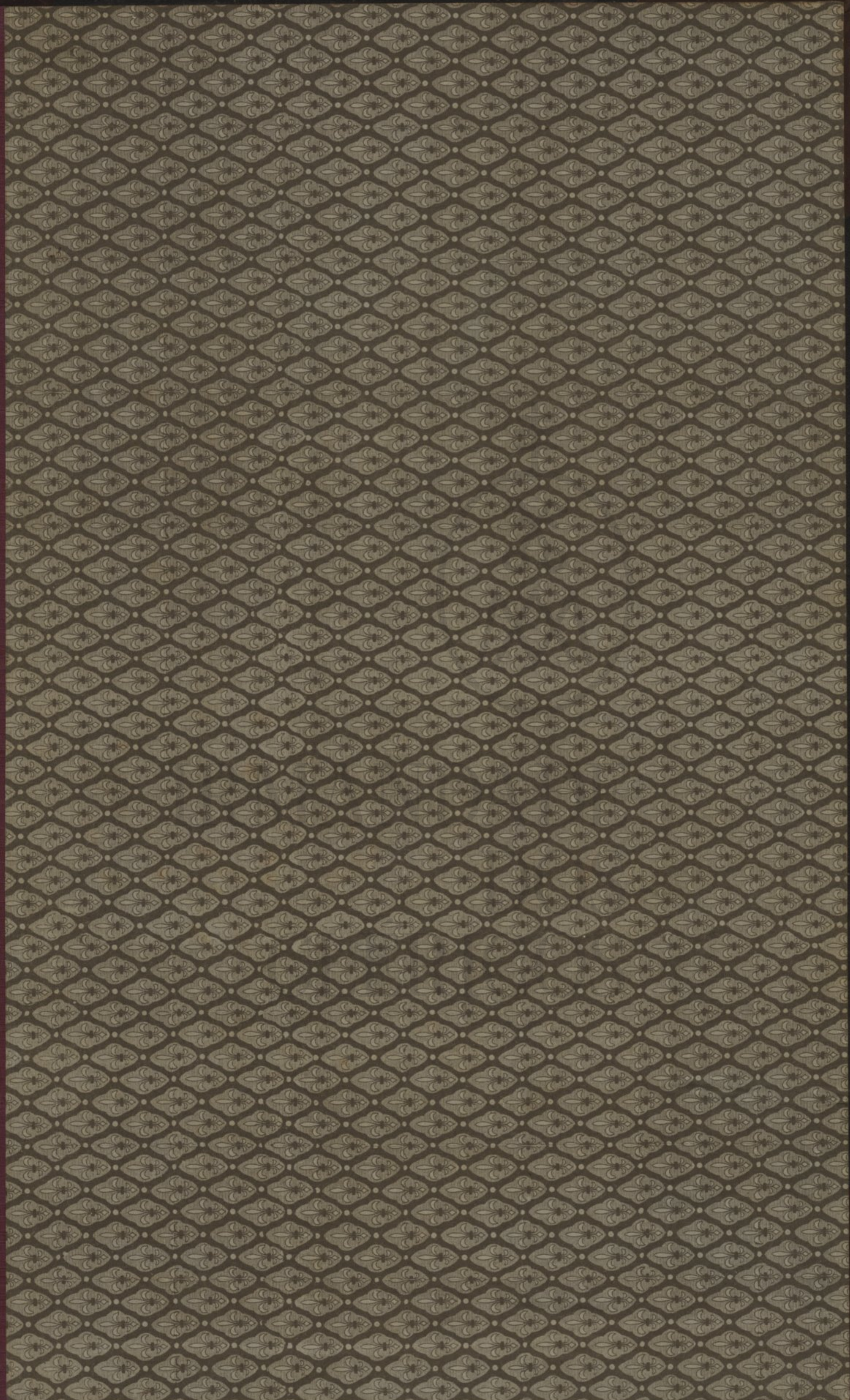

IRMANDADE
DOS CLERIGOS
DO PORTO

DIARIO

Nº 130