

2.º Rol

De 1785 para 1786.

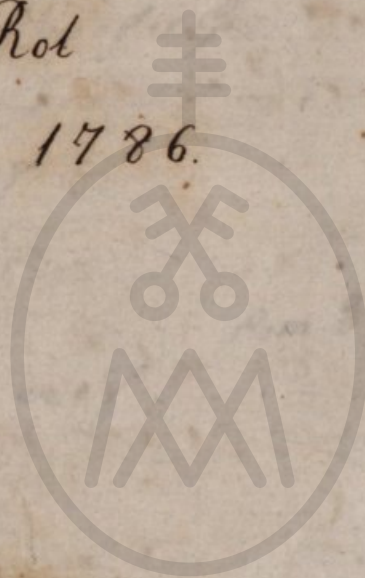

IRMANDADE
DOS
CLÉRIGOS



IRMANDADE
DOS
CLÉRIGOS

Pol das multas do anno de 1785 te 1786

Segundo rol.

Mr. Antonio Monte. Ev. an. ef.	179	\$650
Mr. Antonio P. Per. de Souza atraf. 3487. an		34920
Mr. Apolinario P. Ferr. an ef.	179	\$600
Mr. Antonio Leite an ef.	179	\$600
Mr. Agostinho P. Braga atraf. 1200 an ef. e Ep.		28450
Mr. Alex. P. de Sa an		\$050
Mr. Antonio Martim J. Pais an ef.	179	\$600
Mr. Antonio P. da Costa an ef.		\$600
Mr. Antonio Ine Jorge an ef.	Em. 80 - 179	\$400
Mr. Antonio Jorge de Almeida Ev. an ef.	179	\$650
Mr. Antonio Dny M. Ep. an ef.		\$650
Mr. Antonio Ferr. Borges an ef.		\$600
Mr. Antonio Sorey de Carvalho (unid) atraf. 36410 an ef.		108010
Mr. Antonio Jay Chagas atraf. 410 an ef.		\$820
Mr. Antonio Barbosa P. Araujo Ep. Ev. an ef.	179	\$320
Mr. Antonio Luis da S. an ef.	179	\$600
Mr. Antonio Marques Gomez Mij. an ef.		18320
Mr. Andre da Costa Ferr. atraf. 34370 Mij. an ef.	179	48000
Mr. Antonio de Deq Mij. e an		\$170
Mr. Ant. P. Bapt. Ramalho atraf. 980 an ef.		18580
Mr. Agostinho Rabelo da Costa atraf. 1200 Mij. Ev. an ef.		28570
Mr. Antonio da Cruz S. atraf. 16220 an ef.		18820
Mr. Antonio Ferran de Frij. Mij. an ef.	179	\$920
Mr. Antonio Per. Sorey Belo Mij. e an	179	\$170
Mr. Andre Per. da Luz atraf. 6370 Ep. an ef.		74020
Mr. Albino P. da S. an	179	\$050
Mr. Ant. P. P. da S. atraf. 600 Mij. an ef.		18320
Mr. Ant. Fern. Coelho Parreto an ef.	Em. 60 - 179	\$600
Mr. Ant. Bernd. da S. atraf. 3050 an ef.		38650

Ant. Antonio J.º Cardoso de Almeida atuf. 4868. Mij. an. ef.	58400
Ant. Lopez J.º Mor.º atuf. 4878. Mij. an. ef.	58500
M. Andre Ant.º Carr.º Mij. an. ef.	8720
Ant.º Simão de Caceres an. ef.	8900
Ant.º Julio de S.º Diogo atuf. 650 an. ef.	18250
Ant.º Inacio Manuel atuf. 650. Cu. an. ef.	18300
Ant.º S.º Barreto de Vaj.º Mij. can.	8190
Ant.º Antonio Jose de Sura an.	8050
Ant.º Ferr.º Campoy an.	8050
Ant.º Mor.º de S.º an.	8050
Ant.º Antonio J.º Ferr.º Marado an.	8050

B.

Bento Gomez da S.º Ep. can.	erm. 20 - pg	8100
Bonaventura de S.º atuf. 1817. an.		18210
Bernardo Este Per.º atuf. 38500 an. ef.		44100
S.º Bento More.º Guim.º atuf. 840 an.		8890

IRMANDADE

Com.º Vaz de Caceres		8100
Caetano de S.º P.º an. ef.	pg	8100
Cristovam Cant.º J.º Mor.º atuf. 6889. an. ef.		78490
Custodio Jose de Sura atuf. 1000 Mij. Co. Ep. an. ef.	pg	18420
Custodio Barbosa Carr.º Mij. Co. an. ef.	pg	18800
Custodio M.º Per.º an.	pg	8050
Cypriano de S.º Ferr.º atuf. 28500 Mij. an. ef.		38220
Caetano J.º de S.º Pedro de Guim.º Mij. an. ef.	pg	8720
Caetano Bernd.º Ferr.º de S.º atuf. 50 Ep. an. ef.		8700

D.

Dom.º de S.º J.º J.º de S.º an.	erm. 1150 - pg	8050
Dom.º Bernd.º de S.º an. ef.	pg	8600
Dom.º Br.º de S.º atuf. 28750 an. ef.		38550
Dom.º Lopez de S.º atuf. 650 an. ef.		18200

F		
Dr. Fran. Co. Per. Marado an. ef.		\$600
Dr. Fran. Co. Per. Octuf. 24570 Co. an. ef.		34270
Dr. Fran. Co. de Mar. an. ef.	pg"	\$600
Dr. Fran. Co. da Cunha Pto Velez an.	pg"	\$650
Dr. Fran. Co. de da Pieda atuf. 144400 an. ef.		154000
Dr. Fran. Co. de Mir. an.	com. 70 - pg"	\$650
Dr. Fran. Co. Mendez Guim. atuf. 38. Ep. can.		\$480
Dr. Fran. Co. Coelho d' Oliv. Ferraz atuf. 244720 an. ef.		34320
Dr. Fran. Co. Viterbo e Louca an. ef.	pg"	\$600
Dr. Fran. Co. Pto. Oliv. atuf. 38850 an. ef.		44450
Dr. Fran. Co. Ab. d' Oliv. atuf. 44370. Mj. Co. an. ef.		54140
Dr. Fran. Co. da Cunha an.	com. 70 - pg"	\$650
Dr. Fran. Co. Caetano Freire atuf. 24240. Ep. an. ef.		34490
Dr. Fran. Co. Per. an.		\$650

G		
Dr. Gaspar de Mag. Ep. an. ef.	pg"	\$650
Dr. Gaspar de S. Ant. atuf. 300 an. ef.		\$650
Dr. Gabriel Mir. da S. atuf. 620 an.		\$670

I		
Dr. Ine. de S. M. Pacheco an.		\$650
Dr. Ine. Alberto Pomey Costa an. ef.	com. 360 - pg"	\$600
Dr. Joaq. Ant. Flor. atuf. 44500 an. ef.		54100
Dr. Ine. Antonio de S. an.		\$650
Dr. Ine. Per. Barbara atuf. 50. 2 Co. can.		\$200
Dr. P. de S. Fernando Co. an. ef.	pg"	\$650
Dr. P. Mir. da S. atuf. 44810 an. ef.		54610
Dr. Ine. Ine. Batista an. ef.	pg"	14000
Dr. P. Ant. Ventura an. ef.	pg"	\$600
Dr. P. da Gloria Camelo Ep. can.	com. 380 - pg"	\$100
Dr. Ine. Ferr. de S. an. ef.		\$600
Dr. P. Joaq. Lopez atuf. 310 an.		\$360
Dr. P. Ab. Mir. atuf. 34170 an. ef.	pg"	34970

187. João Louey Torrey atrof. 570 an		1620
188. João Ant ^o Cardoso atrof. 24820 an ef.	"	3492.
189. João ^o de Novey an	pg ^o	405.
190. João Evangelista Duarte Ep. an ef.	pg ^o	460.
191. João Patr ^o atrof. 600 Ep. an ef.	"	1425.
192. João da Espetafund an ef.	pg ^o	460.
193. João Pedro Virgulino atrof. 74580 Co. an ef.	"	2423.
194. João de Carvalho atrof. can ef.	"	8845
195. João Estevy Pinho an	"	405.
196. João Thom ^o de May ^o atrof. 24720 Ep. an ef.	"	34720
197. João J ^o de S ^o de S ^o Mis. Co an ef.	pg ^o	4970
198. João Frey Enrriquey atrof. 246290 Ep. an ef.	"	34060
199. João J ^o de S ^o de S ^o S ^o And an	pg ^o	405.
200. João Mont ^o de S ^o de S ^o atrof. 34690 an ef.	"	44290
201. João Mendes da Cruz atrof. 820 Ep. an ef.	"	1467.
202. João Ant ^o de S ^o de S ^o de S ^o atrof. 34540 Ep. an ef.	"	4419.
203. João Luiz da S ^o atrof. 64580 an ef.	"	74780
204. João da Purificafund atrof. 44540 an ef.	"	5414.
205. João de S ^o de S ^o de S ^o atrof. 320 an ef.	pg ^o	432.
206. João de S ^o de S ^o da Cruz Ep. an ef.	pg ^o	465.
207. João de S ^o de S ^o de S ^o de S ^o atrof. 24420 an ef.	"	34620
208. João de S ^o de S ^o de S ^o an ef.	"	4600
209. João de S ^o de S ^o de S ^o de S ^o an	com 120 pg ^o	465.
210. João de S ^o de S ^o de S ^o Ep. can	pg ^o	4100
211. João de S ^o de S ^o de S ^o de S ^o atrof. 420 an ef.	"	4520
212. João de S ^o de S ^o de S ^o de S ^o Ep. an ef.	"	1425.
213. João de S ^o de S ^o de S ^o an ef.	pg ^o	4600
214. João Marques de S ^o de S ^o de S ^o de S ^o Co. an ef.	pg ^o	4650.
215. João de S ^o de S ^o de S ^o an	pg ^o	405.
216. João de S ^o de S ^o de S ^o atrof. 6420. an ef.	"	64800
217. João de S ^o de S ^o de S ^o Mis. Ep. an ef.	pg ^o	432.
218. João de S ^o de S ^o de S ^o de S ^o atrof. 44520 Ep. an ef.	"	5414.
219. João de S ^o de S ^o de S ^o de S ^o atrof. 34370 Ep. an ef.	"	64020

Dr. Jose da Amoreira e Thelo atraf. 720 an ef.	14320
Dr. Jose Joaz. de Vale atraf. 44050 Mis. an ef.	58170
Dr. Jose de Souza Fely atraf. 18150 Mis. Ep. an ef.	28370
Dr. Jose facturo de Carv. Lima atraf. 34950 Mis an ef.	48670
Dr. Jose de Moraes atraf. 18150 Mis. Ep. an ef.	18970
Dr. Jose Pto de Queiroz an	8050
Dr. Jose Joaz. de da Costa Botelho atraf. 12000 Mis. an ef.	8743
Dr. Jose da Espetajam S.º Mis. an ef.	8720
Dr. Jose de Souza Pto de S.º Mis. an ef.	18300
Dr. Jose de Souza S.º Mis. an ef.	68070
Dr. Jose facturo de Carv. atraf. 26400 an ef.	278000
Dr. Jose de Souza S.º Mis. an ef.	8720
Dr. Jose Joaz. de Souza S.º Mis. Ep.	18940
Dr. Jose de Souza S.º Mis. an ef.	8600
Dr. Jose Joaz. de Souza S.º Mis. an ef.	58540
Dr. Jose de Souza S.º Mis. an ef.	18370
Dr. Jose de Souza S.º Mis. an ef.	8720
Dr. Jose de Souza S.º Mis. an ef.	38820
Dr. Jose de Souza S.º Mis. an ef.	708670
Dr. Jose de Souza S.º Mis. an ef.	38270
Dr. Jose de Souza S.º Mis. an ef.	28620
Dr. Jose de Souza S.º Mis. an ef.	18370
Dr. Jose de Souza S.º Mis. an ef.	18770
Dr. Jose de Souza S.º Mis. an ef.	8650
Dr. Jose de Souza S.º Mis. an ef.	8600
Dr. Jose de Souza S.º Mis. an ef.	8100
Dr. Jose de Souza S.º Mis. an ef.	48740
Dr. Jose de Souza S.º Mis. an ef.	18900
Dr. Jose de Souza S.º Mis. an ef.	8600
Dr. Jose de Souza S.º Mis. an ef.	8800
Dr. Jose de Souza S.º Mis. an ef.	28050
Dr. Jose de Souza S.º Mis. an ef.	34770

IRMANDADE
DOS
CLERIGOS

08. João Guilherme da 1. ^a de La Rabia atuf. 600 Ep. an ef pg	11250
08. José Amaro de Magalhães atuf. 400 an ef pg	12000
08. João Soares de Cande atuf. 300 an ef	12700
08. João Marçay Manuel atuf. 100 an ef	12700
08. João da Costa Lima atuf. 100 an ef	12700
08. João Gomes Sobral atuf. 50 Ep. can.	12150
08. João de Salazar Ferr. Per. atuf. 50 Cu. an ef	12700
08. João P. de Faro an	12050
08. João Soares de Lima Branda an	12050
08. João Cardoso Coutinho an	12050
08. João de Madureira Barbosa Couto an	12050
08. João Pinto de Miranda an	12050

L

08. Leonardo P. de Santos atuf. 11200 Ep. Ep. an ef	11900
08. Luiz Ant. Soares d'Alberg. atuf. 34040 an ef	34190
08. Luiz Branda Per. de Lucena atuf. 21920 an ef	34520
08. Luiz Ant. da Cunha atuf. 71160 an ef	71860
08. Luiz Ant. da 1. ^a atuf. 720 an ef pg	11320
08. Luiz Marques de Baste an	12050
08. Luiz Coelho Per. an ef	12600
08. Luiz Soares de Lima Branda Mis. Cu. an ef. pg	12770
08. Luiz Mendes de Mag. Mis. can. esm-70 pg	12170

M

08. M. de Santa Tereza an ef pg	12100
08. M. de Santa Ther. atuf. 11500 an ef	21100
08. M. de Santa Barreto Cu. an ef pg	12650
08. M. de Santa Th. atuf. 31970 an ef	44970
08. M. de Santa Th. Cu. can	12100
08. M. de Santa Maria de Paula Ferray atuf. 420 an	12770
08. M. de Santa Branda an ef	12600
08. M. de Santa Marinho Per. atuf. 11220 an ef	114820

Dr Manuel Pinto Ferr. atraj. 750 Cp. e an.	pg	4850
Dr Melha ^o . Nova Cu. an. ef.	Com. 430 pg	8380
Dr Mel Corr. d' Alvedo Cu. an. ef.	pg	8450
Dr Mel Louy de Louza atraj. 240 an. ef.		8840
Dr Mel de Nova Sabral atraj. 485% an. ef.		58170
Dr Mel Pamy No. atraj. 10920 an. ef.		28520
Dr Mel do Sausam ^{to} Couto S. Paio atraj. 18220 Cu. an. ef.	pg	28870
Dr Mel de Sabon ^{ca} an. ef.	com. 360 pg	8600
Dr Mel No. Devoto an.	pg	8050
Dr Mel de d' Alvide atraj. 28620 an. ef. 1.ª alonta 28400		38370
Dr Mel de No. de No. Cp. an. ef.	Com. 20 pg	8800
Dr Mel Gran. Doney atraj. 28050 Mis an. ef.		38070
Dr Mel de No. Alvedo atraj. 48020 an. ef.		48620
Dr Mel de Couta Quim. atraj. 600 Mis Cu. an. ef.		18270
Dr Mel Severino de Moraes Varments Mis. an. ef.		18020
Dr Mel Prado de Faria atraj. 285% Mis an. ef.		38220
Dr Mel Gonzalves Ruffo atraj. 150 an.		8200
Dr Mel Gran. Per. atraj. 18350 Mis an. ef. 1.ª alonta 13.ª For. For. an. ef.		18970
Dr Mel Louy. Monte. d' Alvid. atraj. 38250 Mis an. ef.		48970
Dr Mel. Mis. Couto atraj. 200 Mis. e an.		8370
Dr Mel Ferr. de S. Paio atraj. 38750 an. ef.		48850
Dr Mel de Nat. ind. Mendy d' Alv. an.	pg	8050
Dr Mel de Ferr. Marado atraj. 18600 Cp. an. ef.		28250
Dr Mel de S. Joaq. an.		8050
Dr Mel Barbara Ordiny Poissard an.		8050
Dr Niclau Ferr. de Louza atraj. 600 an. ef.		18200
Dr Pedro. Pto. de Castro atraj. 883% an. ef.		88970

Sr Roberto de Bon. Jurey atraj. 100 an. ----- \$150
 Sr Roque Jurey atraj. 200 an ----- \$270
 Sr Rodrigo Ant. Guim atraj. 170 an ----- \$220
 Sr Ricardo d'Almeida atraj. 24520 Ev. Ep. an e f. 34220

Sr Silvestre de Souza Lima atraj. 50 an ----- \$100
 Sr Simão de Costa Silva an ----- \$050

Sr Jurey da S. an ----- \$600
 Sr Teodoro Coelho Sr. de Moura Ev. Ep. an e f. \$700

Sr Ventura e Fortunada de Almeida atraj. 24500 \$150

Compostos.

Sr Ant. J. de S. Co. e f. ----- \$650
 Sr Ant. Marquês Lopez C. ----- \$600
 Sr Ant. Felipe da S. atraj. 24150 Ep. e f. ----- \$800
 Sr Ant. da Costa Couto atraj. 14200 Ev. e f. ----- \$850
 Sr Ant. Barreto Comp. ----- \$600
 Sr. Andre Mel. de Almeida C. ----- \$600
 Sr. Ant. Joaz. de Almeida C. ----- \$600
 Sr. Ant. de S. Almeida Mef. Ev. Ep. e C. ----- \$770
 Sr. Ant. Almeida C. ----- \$600

Sr Fran. Caetano de S. S. Co. e f. ----- \$650
 Sr Fran. Dias d'Almeida atraj. 14320 C. ----- \$920
 Sr Fran. de S. Carreira Mef. e C. ----- \$720
 Sr Fran. de S. Janeiro Vale atraj. 970 e C. ----- \$370
 Sr Fran. de S. Paulo Mef. e C. ----- \$720
 Sr Fran. de S. Souza atraj. 14934 Ev. e C. ----- \$584
 Sr Feliz Marinho de S. atraj. 34170 C. ----- \$770
 Sr Fran. Ferr. dos S. C. ----- \$600

o Sr. Conselheiro Martiny atraj. 34490 C.	108090
o Sr. Conselheiro Barreto Per. atraj. 34940 C.	48540
o Sr. Ciraldo Rodriguez Lopez C.	8600
o Sr. Jose Lopez da Sim. atraj. 34050 C.	38650
o Sr. Joao da Silva Balthazar C.	8600
o Sr. Joao da Cunha Ribeiro atraj. 770 C.	18370
o Sr. Joao Baptista Lima atraj. 34820 Cu. e C.	48470
o Sr. Joao Jose de Moura Coutinho atraj. 108310 C.	108910
o Sr. Joao Baptista de Pinho atraj. 128250 C.	138550
o Sr. Jose de Almeida Dias C.	8600
o Sr. Joao Alvaro de Vale atraj. 34650 C.	48250
o Sr. Ex. mo. Sr. Joao de Souza Co. e ad.	8100
o Sr. Joao Per. de Lima Cu. e C.	8650
o Sr. Joao Gomes Ferr. Braga atraj. 128752 Mij. e C.	138472
o Sr. M. da Silva das S. C. M.	8600
o Sr. M. da Silva Ferr. Campos C.	8600
o Sr. M. da Silva Freire C.	8600
o Sr. M. da Silva Velho atraj. 720 C.	18320
o Sr. M. da Silva Lopez Loureiro atraj. 34290 C.	38890
o Sr. M. da Silva Siqueira Per. atraj. 34170 Cu. e C.	38820
o Sr. M. da Silva da S. atraj. 168320 C.	168920
o Sr. Pantaleao Cardoso Costa atraj. 48620 C.	58220
o Sr. Simao Per. da Cruz atraj. 28570 C.	38170
o Sr. Vicente Ferraz Nunes N. C.	8600
o Sr. Joao Ferraz das S. Mij. e Mord. <small>Deputado or.</small>	78943
o Sr. Joao Barbosa d'Albuquerque Mij. Ep. e Mord. <small>Com. 2407</small>	78993
o Sr. Jeronimo da S. Barro Mij. e Mord.	78943
o Sr. Jose Maria d'Almeida Moura 2 Mij. Ep. e Mord. <small>Com. 2</small>	88113
o Sr. Bernardo Jose Monteiro atraj. 34940 Mij. e Mord.	118883



IRMANDADE
DOS
CLÉRIGOS