





IGREJA DE HARIWHAIS/2010  
Arq.º: PEDRO OTEIRA DE ALMEIDA  
GERTRUDES LOPES VENTADE



IGREJA DE HABINTAIS/2010  
ARQ.º: PEDRO UZIRADE ALMEIDA  
GERMARD LORES VEISADE



IGREJA DE MARINHAI S / 2010  
AV. 3 PEDRONEIRA DE ALMEIDA  
GERMÃO LOPES VENADE



42







OR 54













Diocese de Santal









Diocese de São Paulo







Atenção  
*Há fotos da obra, no arquivo*

CAPELA-SALÃO DE MARINHAIS

Pr.: 29-3

MEMÓRIA DESCRITIVA

O estudo que se apresenta destina-se a uma Capela-Salão a construir na freguesia de Marinhaís, Concelho de Salvaterra de Magos.

Um dos dados do programa para esta Capela-Salão, a que se procura responder é o de que a sua construção se pudesse fazer por fases, e permitisse uma maior flexibilidade grande de utilização. Em vista disso, adoptou-se um módulo base constituído por elementos iguais, que permitisse uma repetição teóricamente sem limites. Cada módulo é constituído por um conjunto de pilares e vigas que espaçados de 2 metros (a eixo) nos dão dois tipos de utilização: passagens e sala. O espaço para passagens tem dimensão suficiente para comportar um módulo de instalações sanitárias ou bar e o espaço sala pode ser subdividido em 2 salas de 12 m<sup>2</sup> cada. Isto permite que estes módulos se possam adicionar segundo as duas direcções duma quadrícula, de modo a poderem obter-se outros tipos de solução para um mesmo programa.

No caso concreto de Marinhaís, o estudo que se apresenta corresponde a um programa máximo de necessidades sendo possível no entanto construir somente parte do edifício.

O terreno que se dispõe é um rectângulo de 60 x 30 m. sendo o eixo maior orientado perpendicularmente à Estrada Nacional. O afastamento considerado para o "aedificandi" é de 15 m. em relação ao eixo da via. Circundando o edifício construiu-se uma rua com 4 m. de largura e de sentido único. Do lado nascente localiza-se um parque de estacionamento para 18 viaturas grandes.

Devido às condições geológicas do terreno, houve necessidade de assentar o edifício numa base de betão (laje) que permitisse a estabilidade necessária, e evitasse a impermeabilização.



A torre, que se entendeu como sinal ainda válido para caracterizar o edifício sagrado, propõe-se para o local assinalado na planta de arranjo exterior (desejo nº. 1) e será constituída por 2 pilares de betão de 60 x 30 com 12 m. de altura interligados entre si.

Parece-nos que a solução proposta não trará inconveniente, dado que é um elemento pontual, facilmente removível no caso de necessidade de alargamento da estrada servindo ainda para melhor definir o espaço adro que se projectou para frente da Igreja.

SNIP, 11 de Julho de 1969

(arq.º. Germano Lopes Venade)

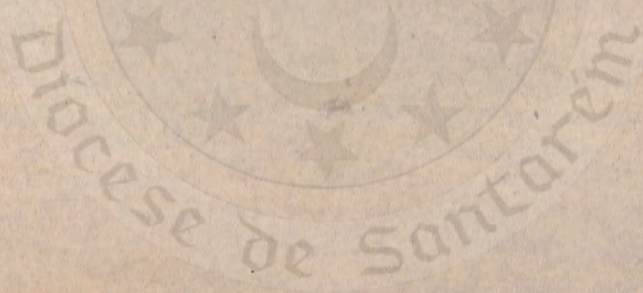



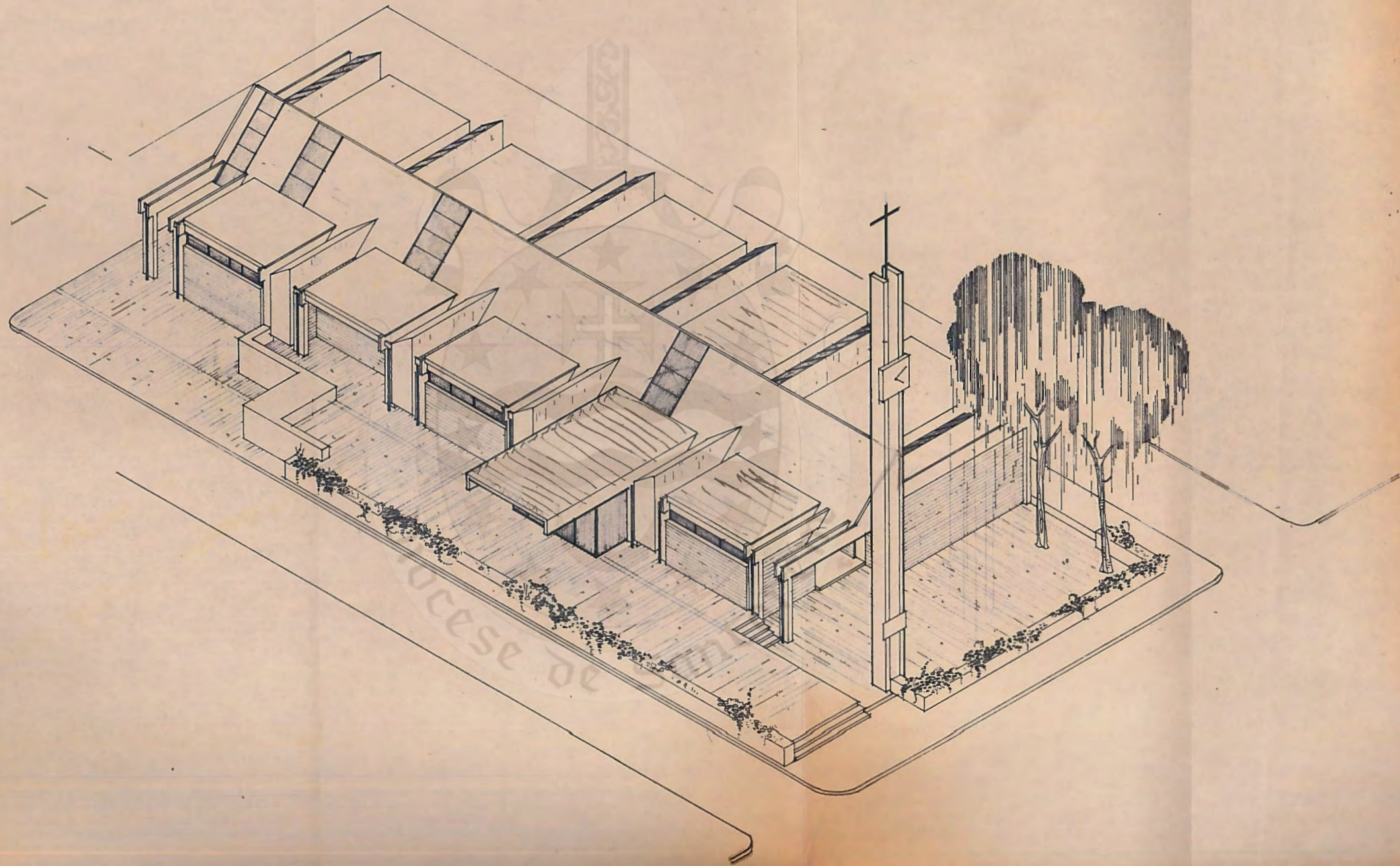



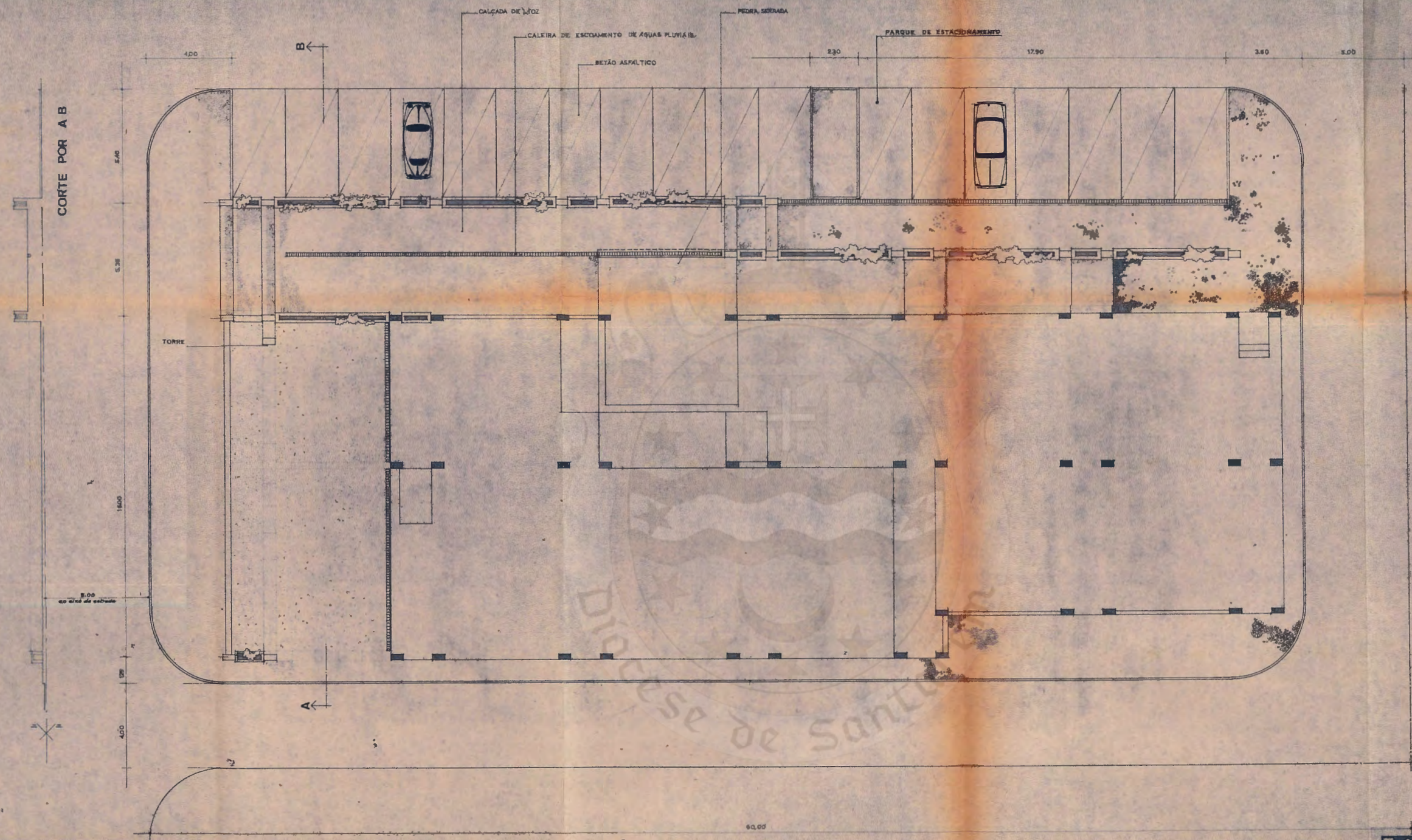



CORTE POR A B

 <p>SECRETARIADO DAS NOVAS IGREJAS DO PATRIARCADO</p>	OBRA:	CAPELA SALAQ DE MARINHAIS	DES. Nº	1
	ESPECIFICAÇÃO:	ARRANJO EXTERIOR	PROCESSO	29.3
	ESCALA:	1:100	DESENHO:	VISTO:
	DATA:			

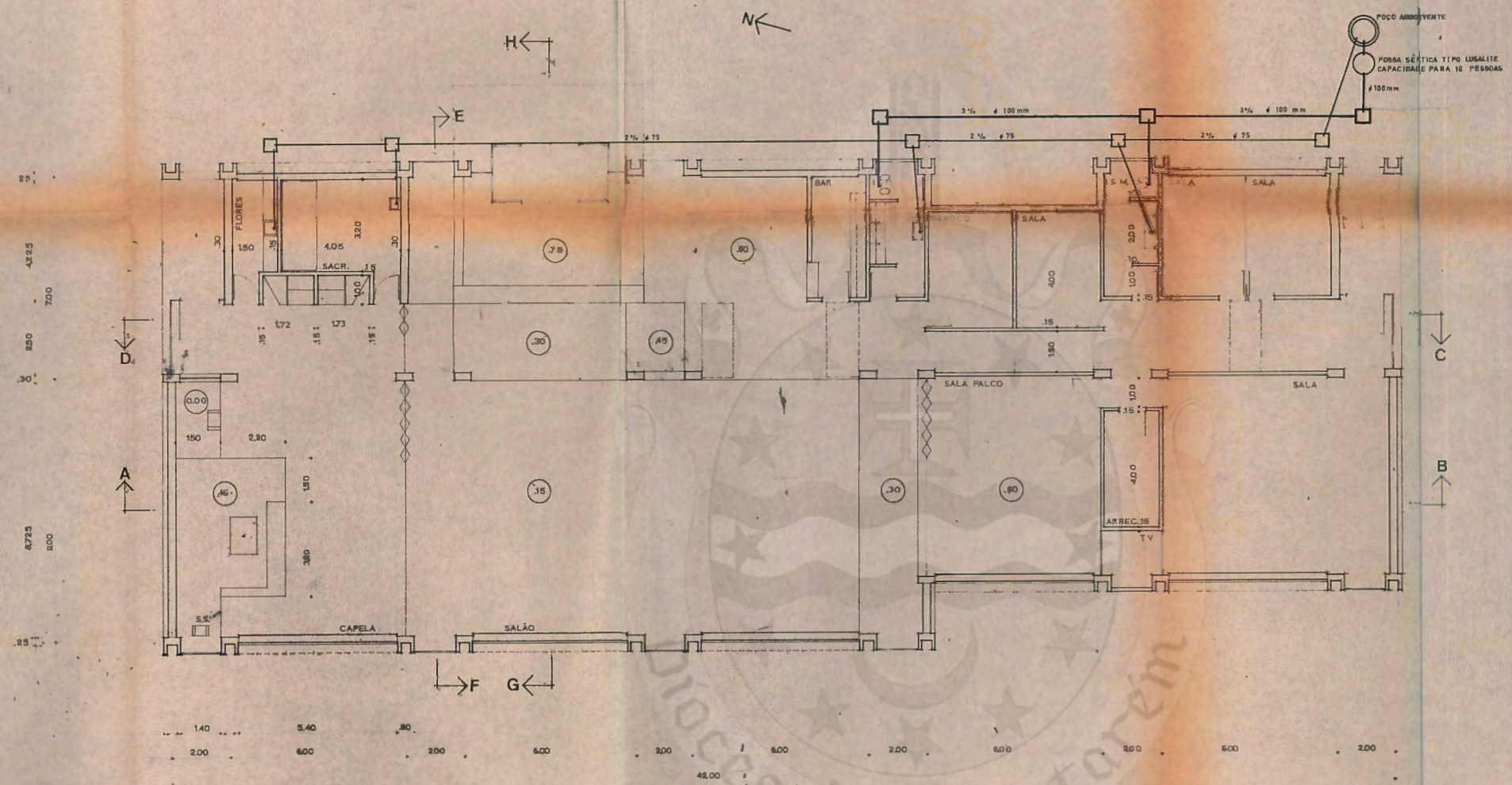



 SECRETARIADO DAS NOVAS IGREJAS DO PATRIARCADO	OBRA:	CAPELA SALÃO	MARINHAI	2
	ESPECIFICAÇÃO:	PLANTA	REDE DE ESGOTOS	
	ESCALA:	1:100	DATA:	DES. Nº
				RESENHO:



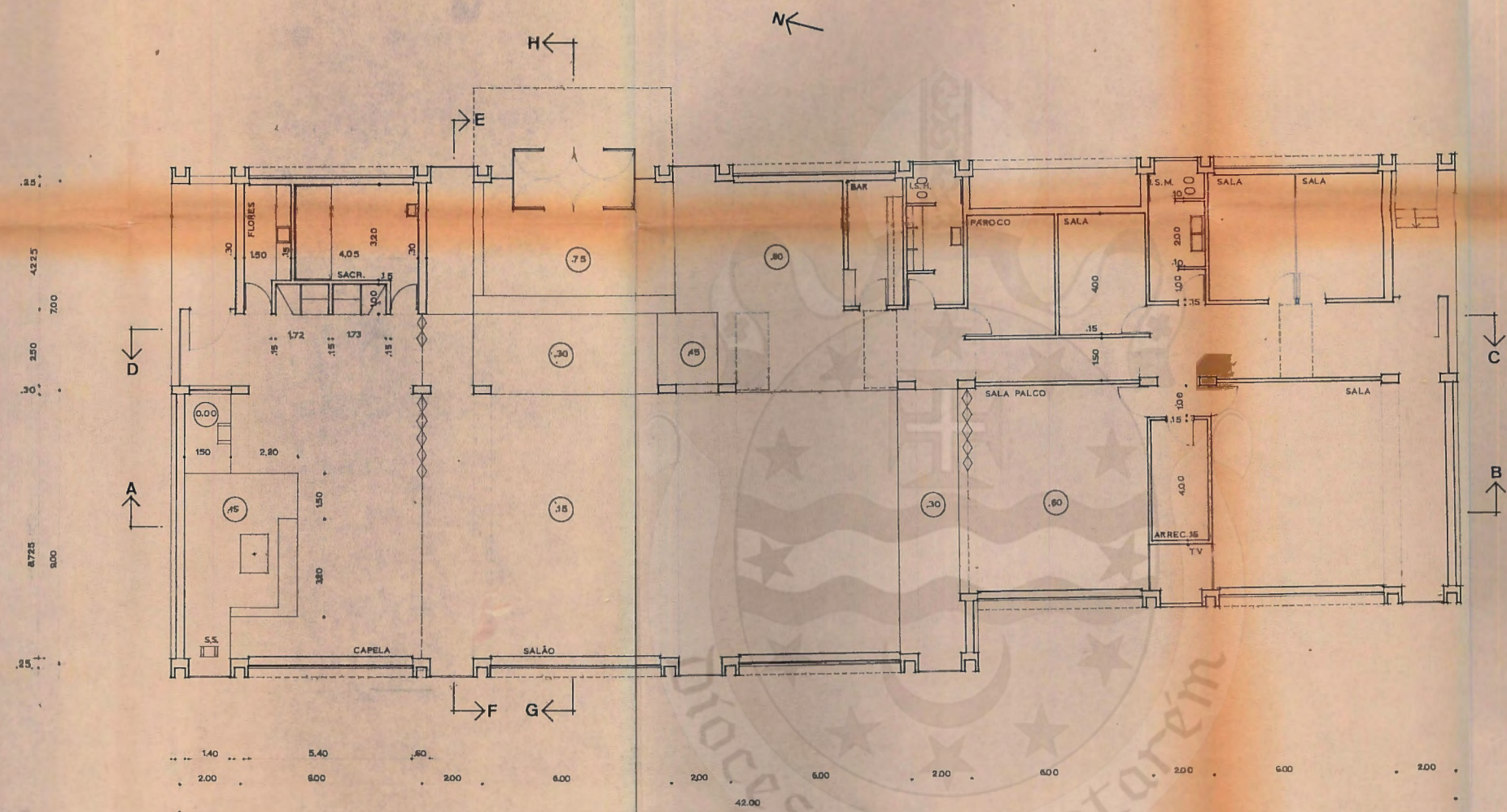

 SECRETARIADO DAS NOVAS IGREJAS DO PATRIARCADO	OBRA:	CAPELA SALÃO	MARINHAIS	DES. Nº	2
	ESPECIFICAÇÃO:	PLANTA		PROCESSO	DES. Nº
	ESCALA:	1:100	DATA:	DESENHO:	VISTO:



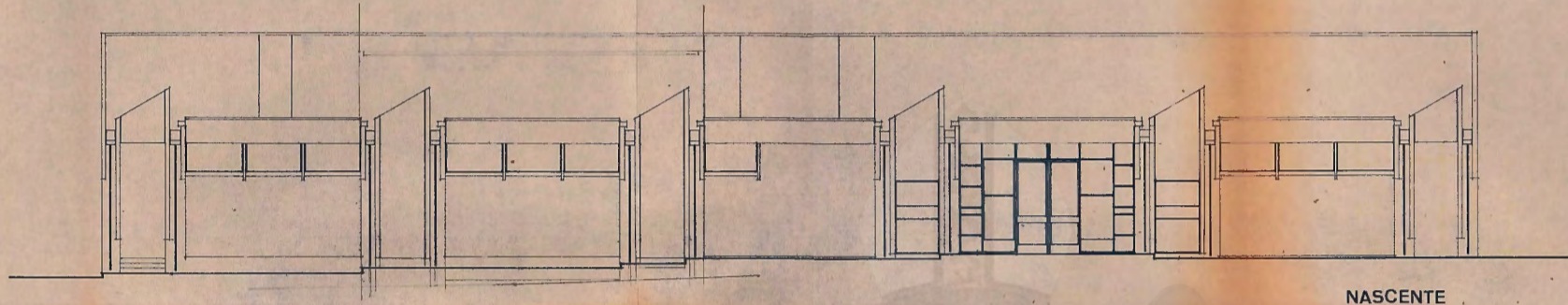
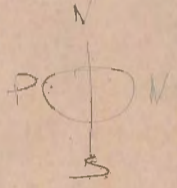

NASCENTE

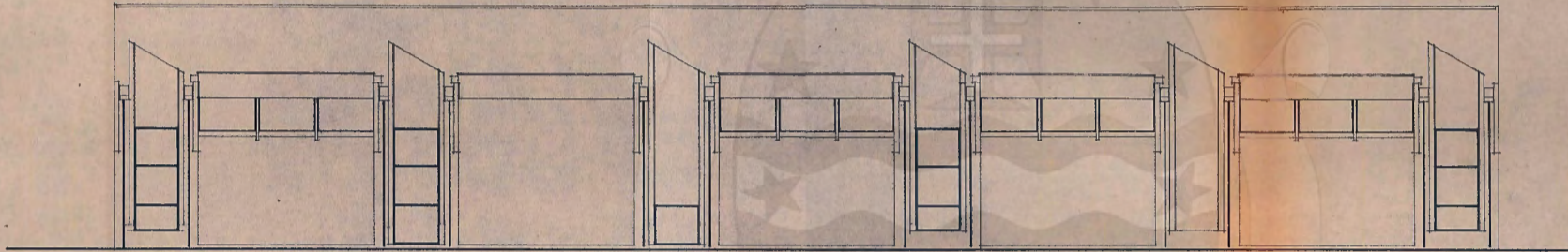

POENTE

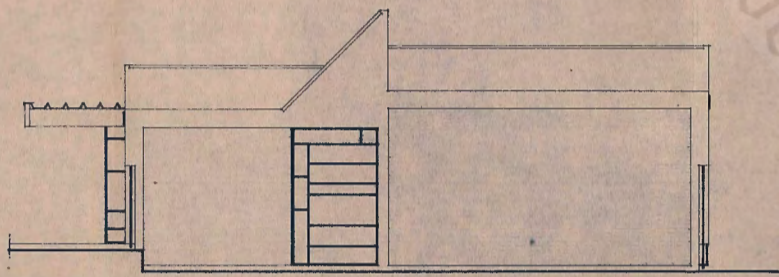

NORTE

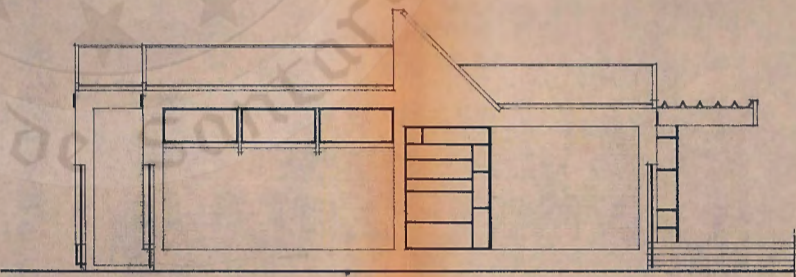

SUL

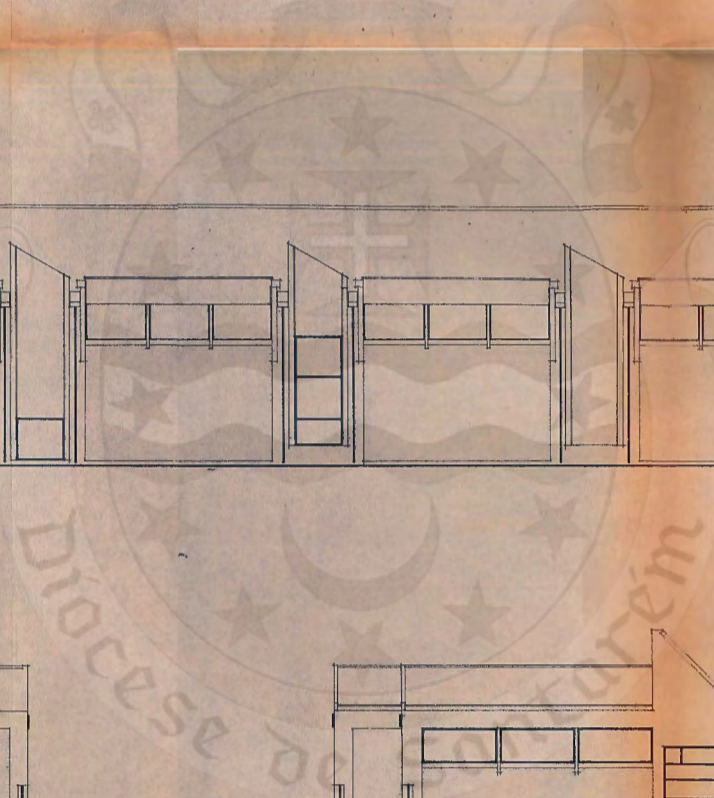

 SECRETARIADO DAS NOVAS IGREJAS DO PATRIARCADO	OBRA:	CAPFLA SALÃO	MARINHAIS	3
	ESPECIFICAÇÃO:	ALÇADOS		PROCESSO DES. Nº
	ESCALA:	DATA:	DESENHO: VISTO:	



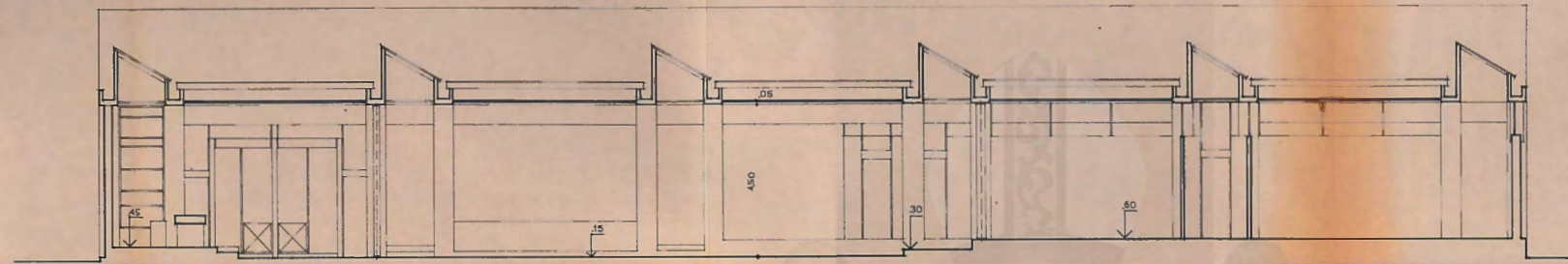

CORTE A-B

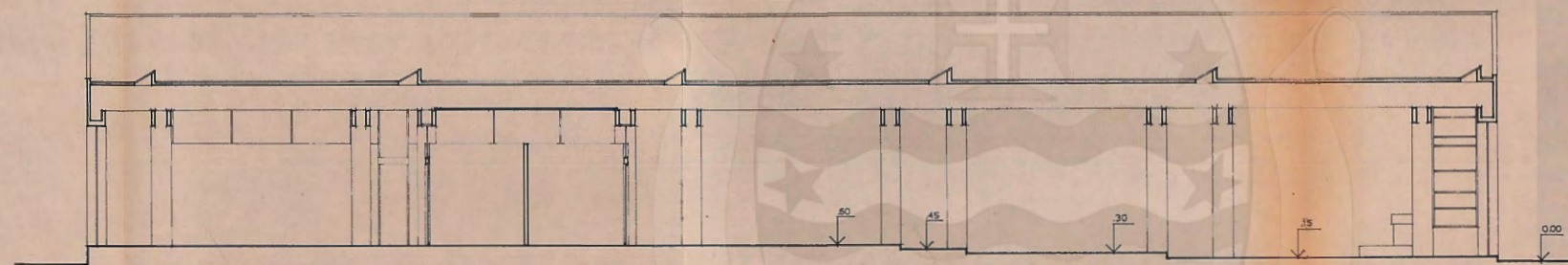

C-D

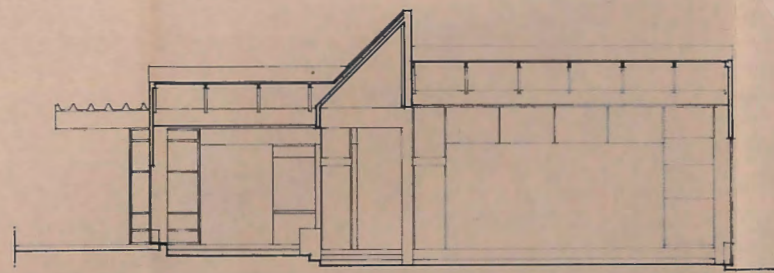

E-F

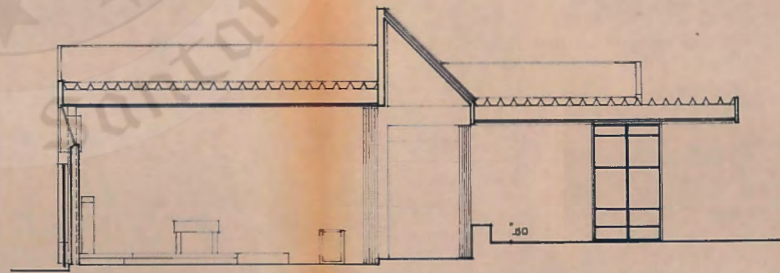

G-H

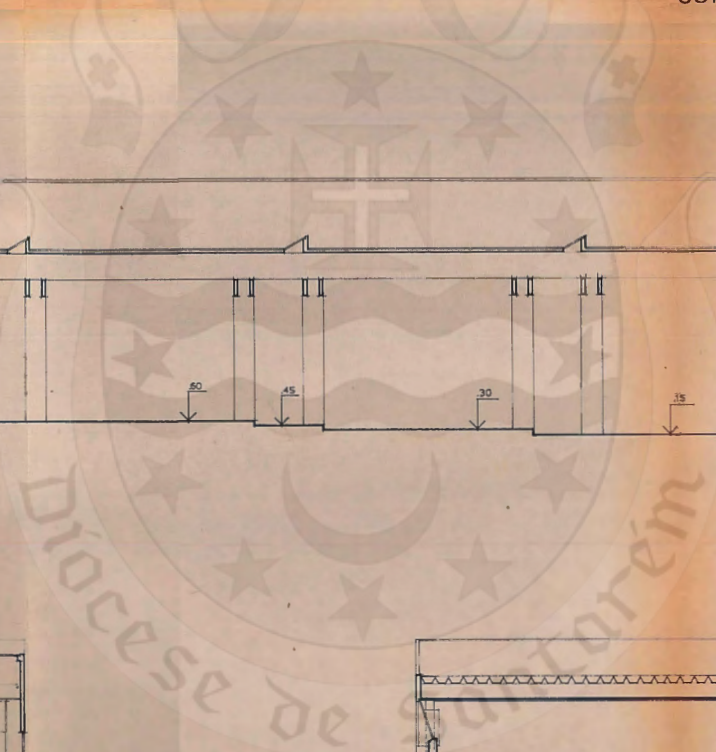



 SECRETARIADO DAS NOVAS IGREJAS DO PATRIARCADO	OBRA: CAPELA SALÃO	MARINHAIS	DES. Nº 4
	ESPECIFICAÇÃO: CORTES	PROCESSO	
	ESCALA:	DATA:	DESENHO: VISTO:

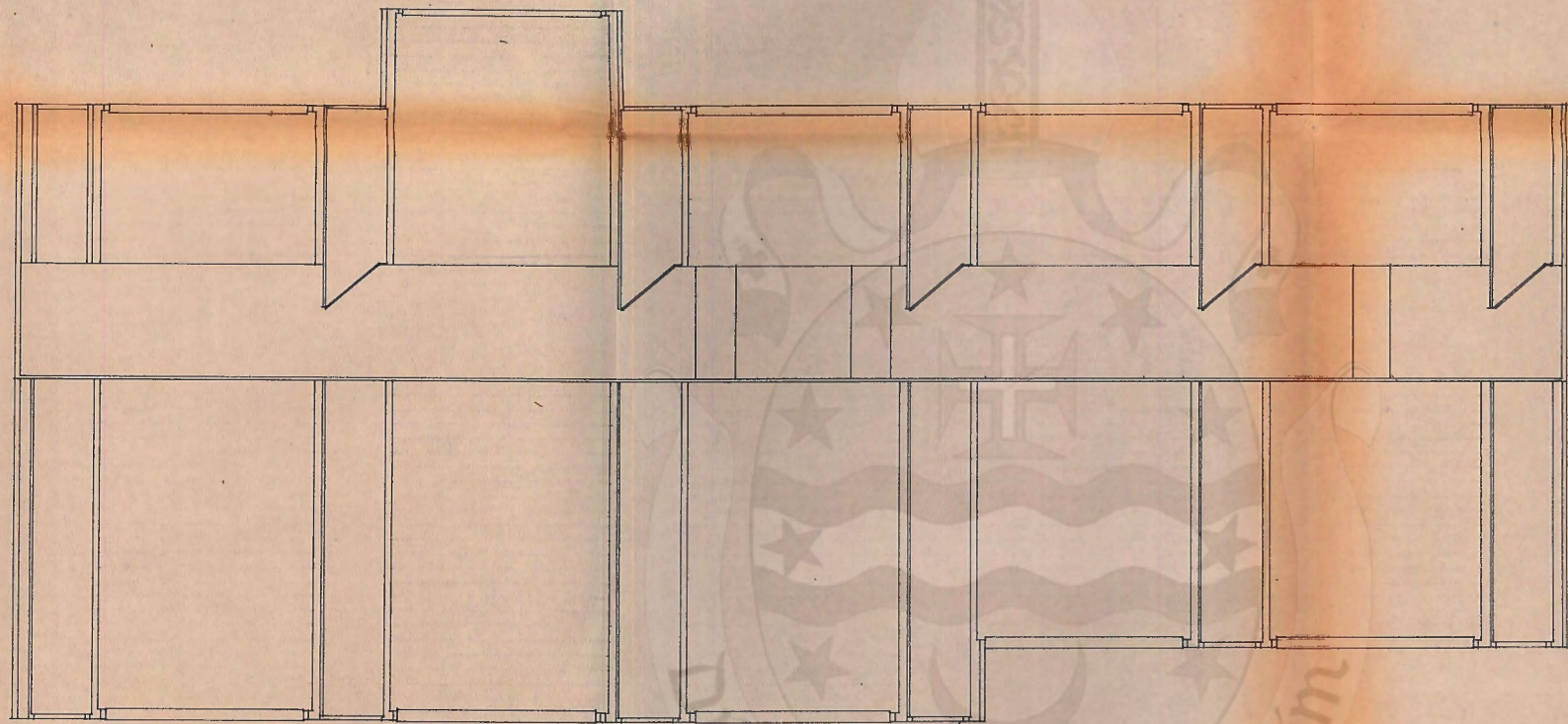

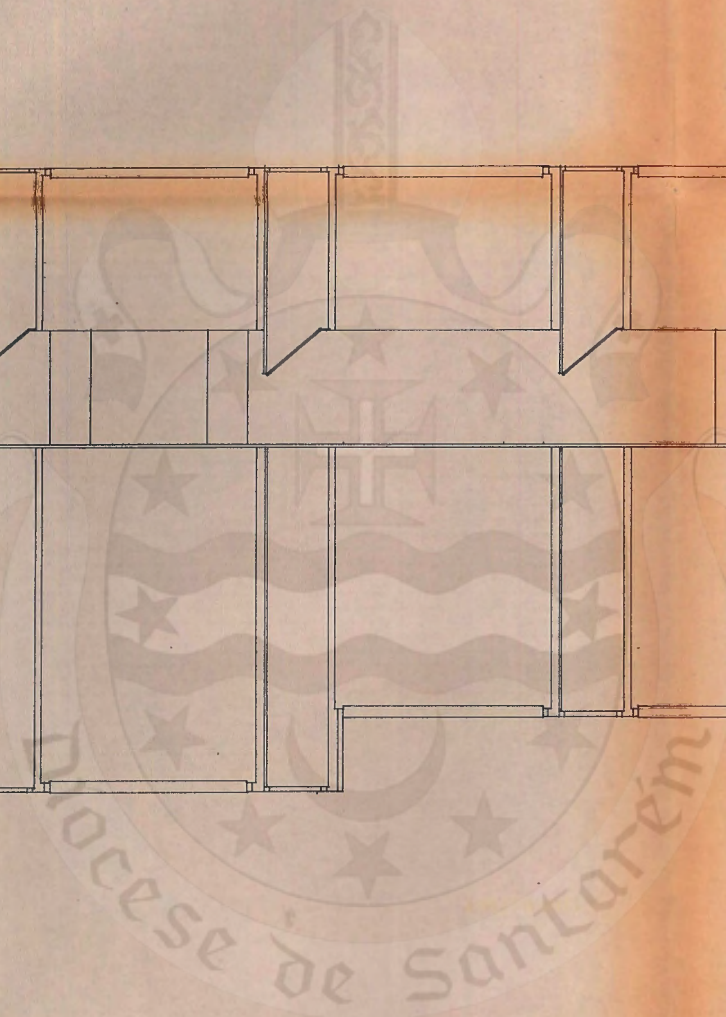

COBERTURA



 SECRETARIADO DAS NOVAS IGREJAS DO PATRIARCADO	OBRA:	CAPELA SALÃO	MARINHAIS	DES. Nº	5	
	ESPECIFICAÇÃO:	COBERTURAS			PROCESSO	DES. Nº
	ESCALA:	DATA:	DESENHOU:			VISTO:



— PLANTA DO TECTO

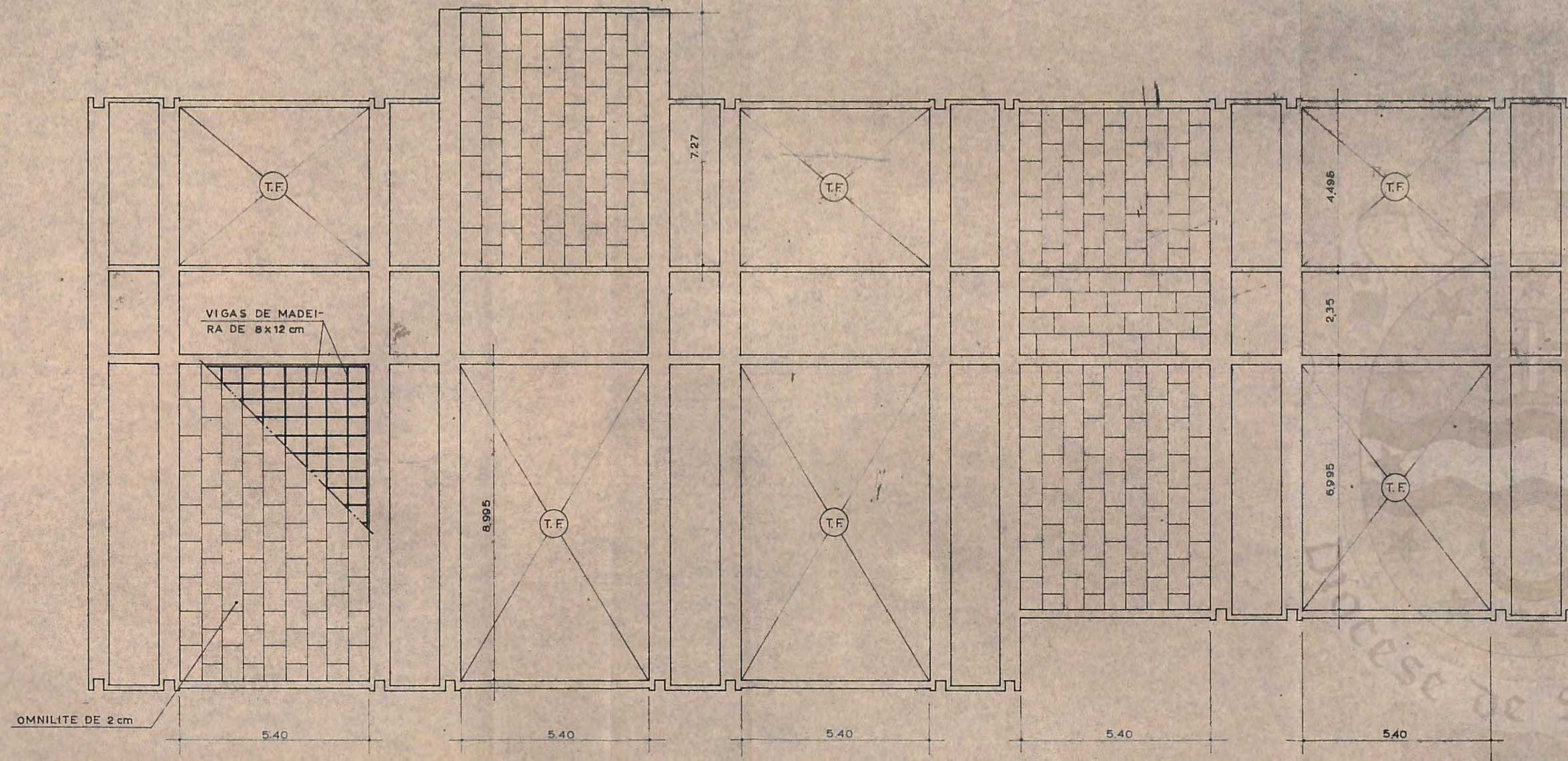

(T.F.) - TECTO FALSO COMO O INDICADO PARA OS MÓDULOS CORRESPONDENTES

PORMENOR

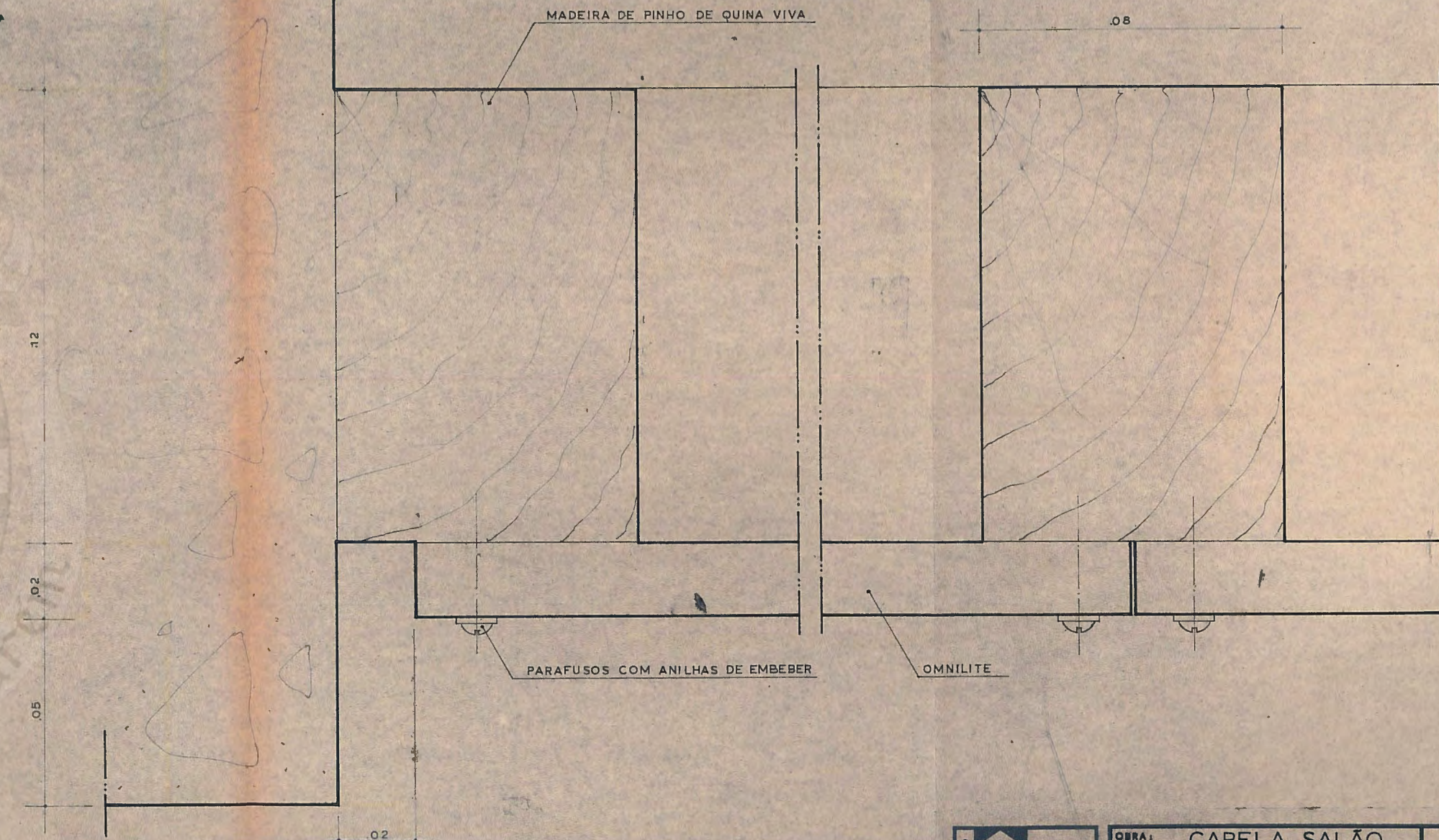

SECRETARIADO DAS NOVAS IGREJAS DO PATRIARCADO

OBRA: CAPELA SALÃO MARINHAIS

ESPECIFICAÇÃO: PROJECTO DE BETÃO ARMADO TECTO FALSO

ESCALA: 1:100-1:1 DATA: 16/8/69

PROCESSO DES. Nº 29-3 8

DESENHO: *Real* VISTO: *Real*



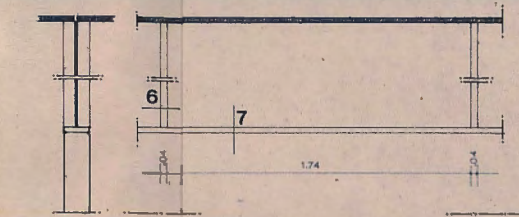
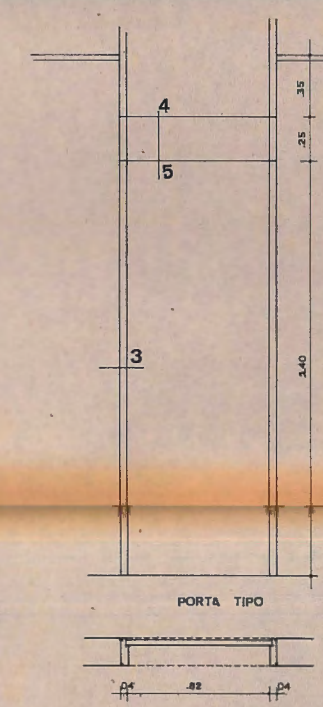
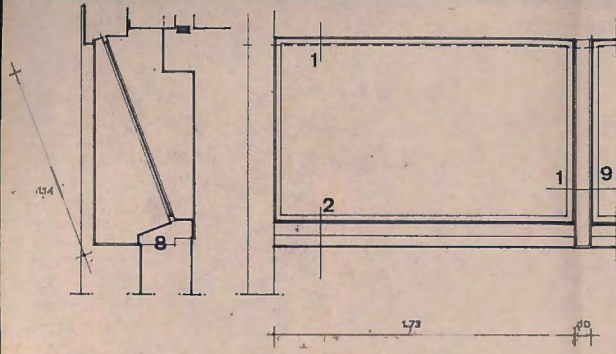

BANDEIRAS INTERIORES

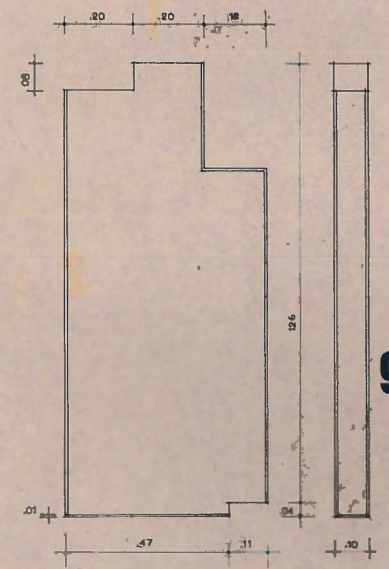
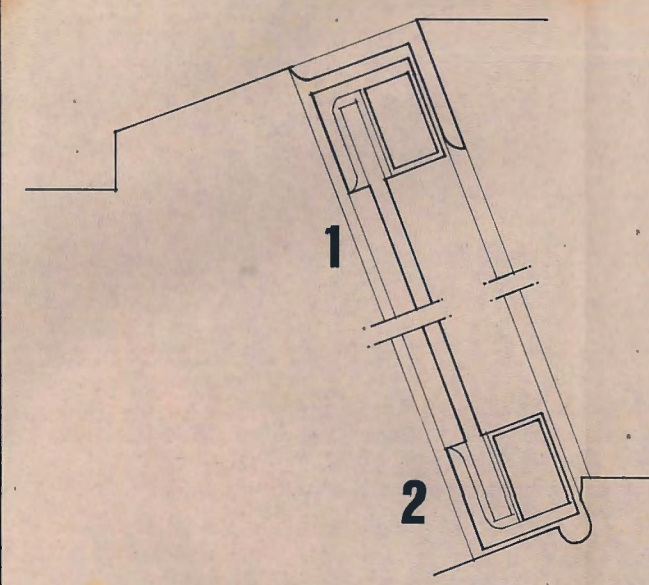
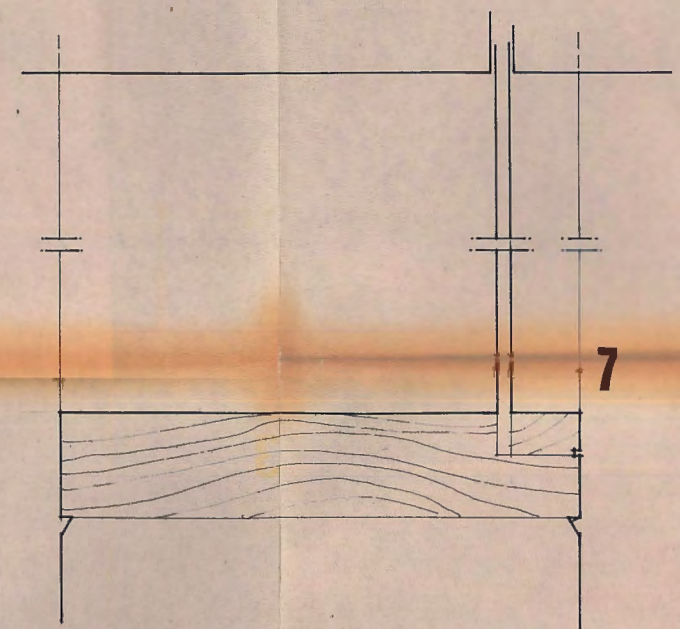
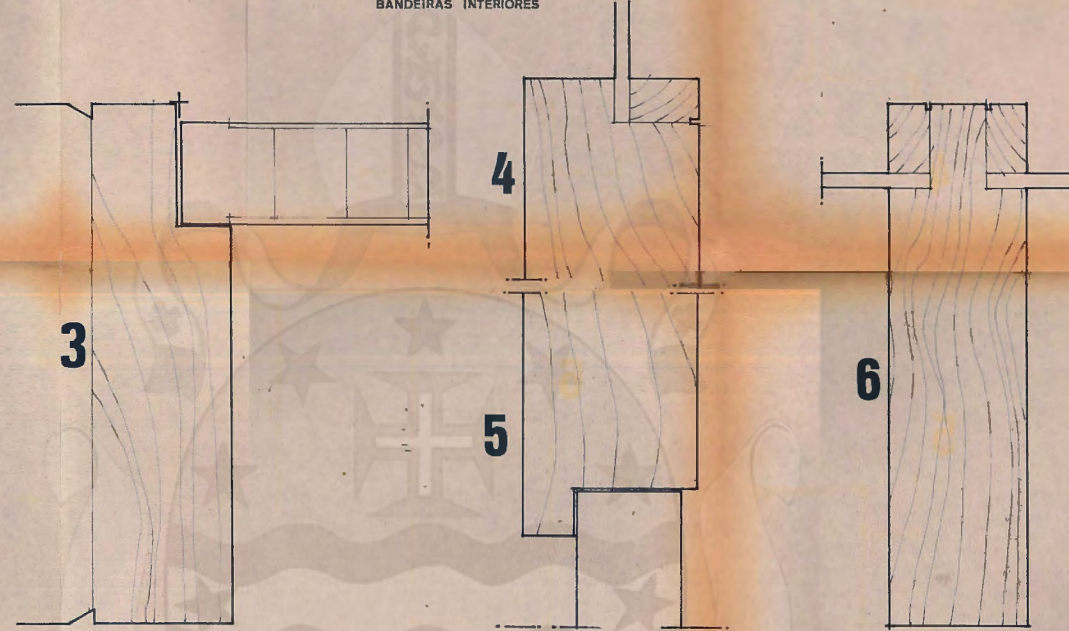

PEITORIL PREFABRICADO

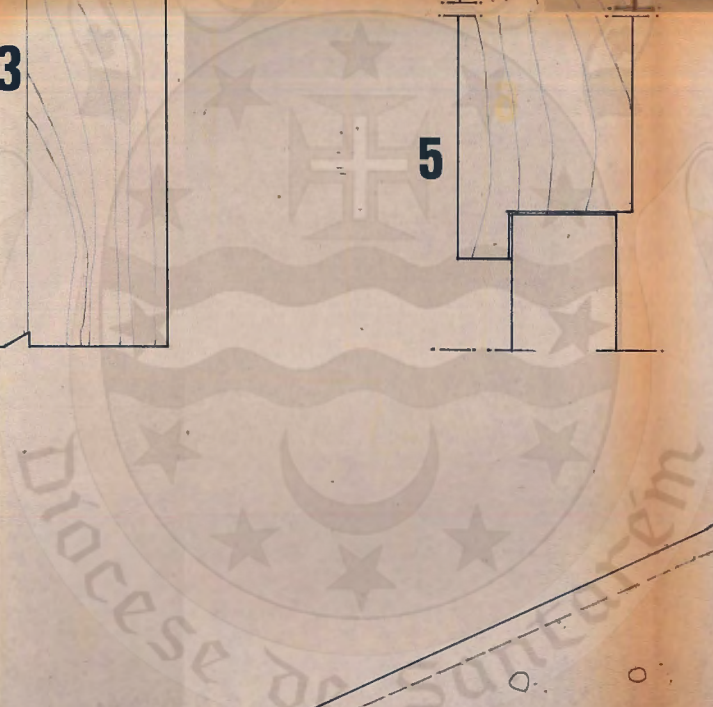

	OBRA:	CAPELA SALÃO	BARRINHAI	6
	ESPECIFICAÇÃO:	JANELAS, PINT. E BANDEIRA		PROCESSO DES. Nº
	ESCALA:		DATA:	DESENHO: VISTO:



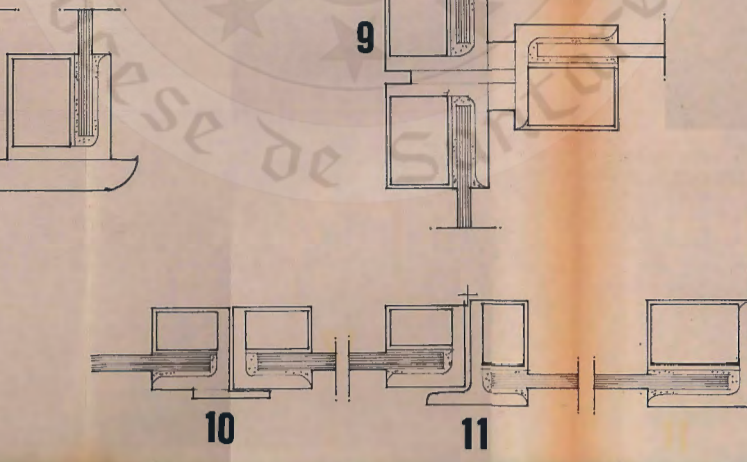
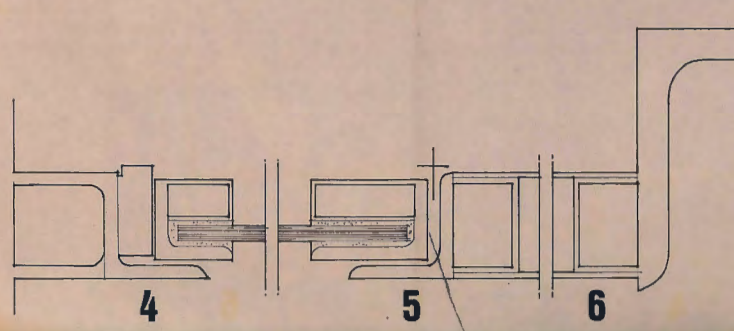
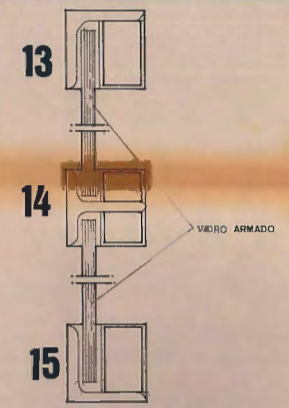
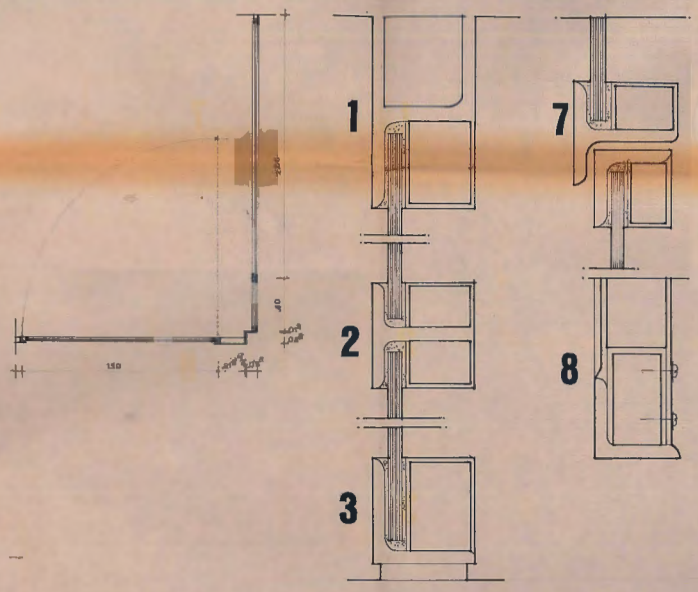
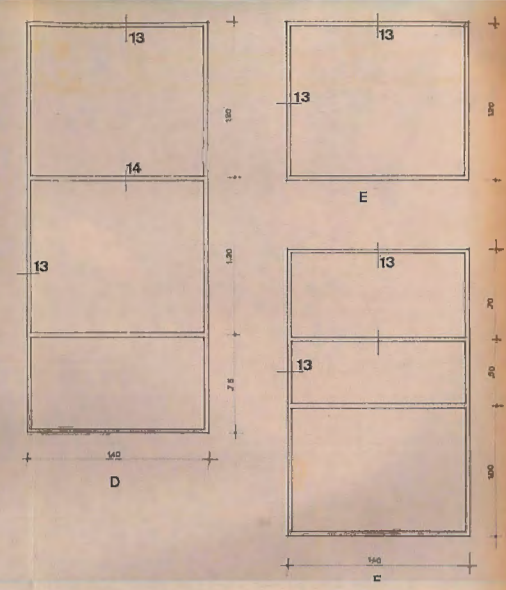
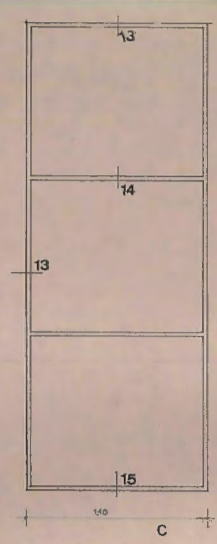
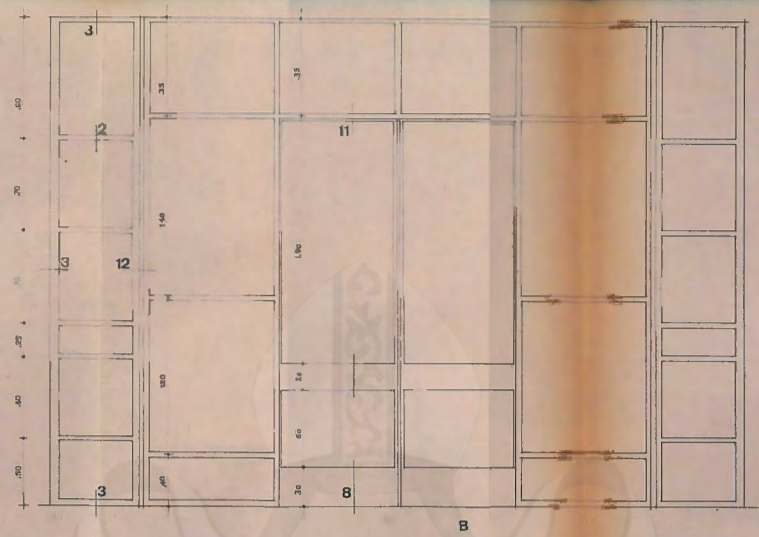
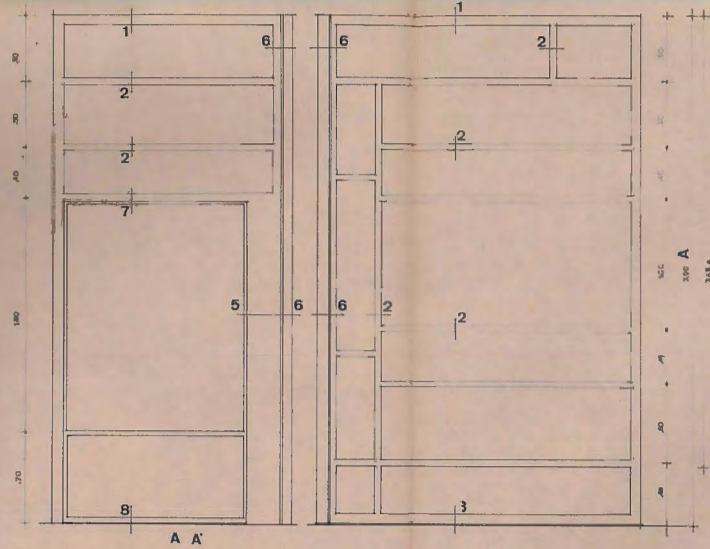

	OBRA:	CAPELA SALÃO	MARINHAIS	7
	ESPECIFICAÇÃO:	ENVIDRAÇADOS		DES. Nº
	SECRETARIADO DAS NOVAS IGREJAS DO PATRIARCADO	ESCALA:	1:20 TN	DATA:
				DESIGNOU: VISTO:



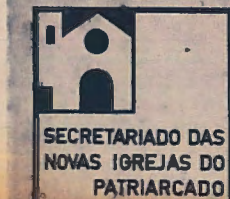
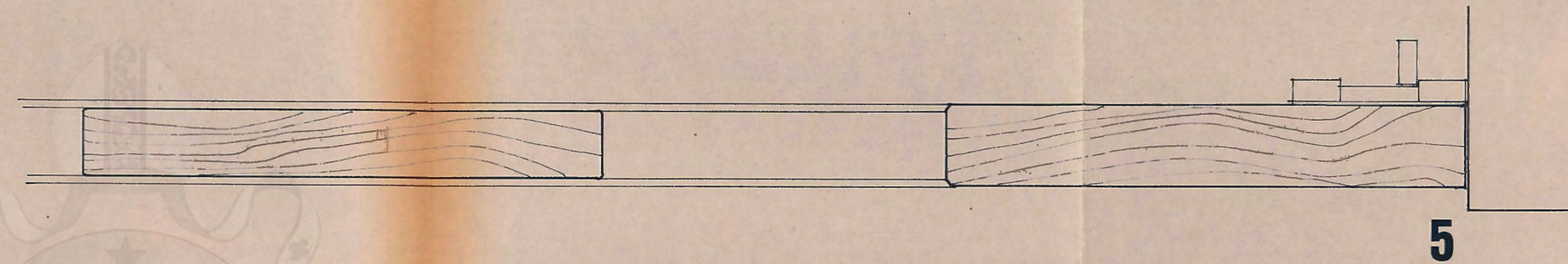
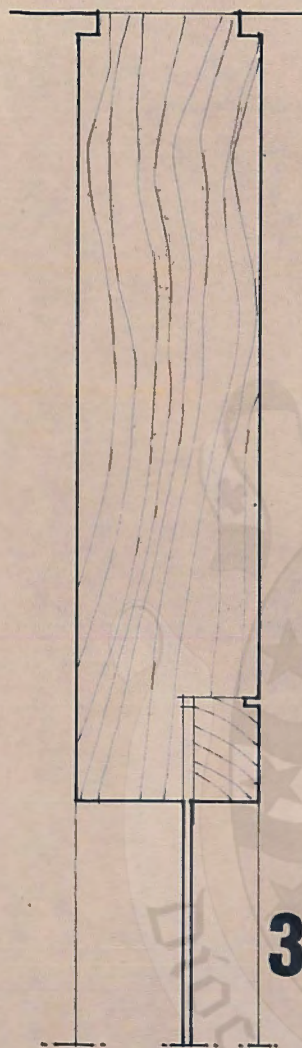
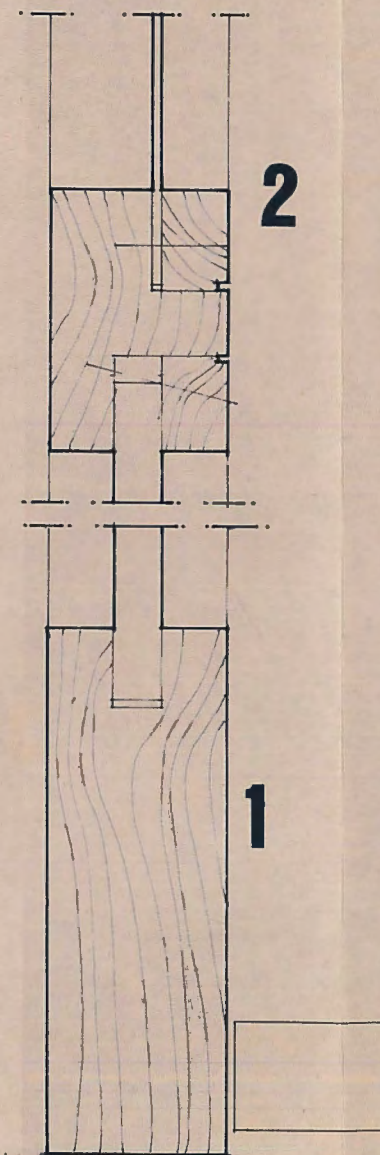
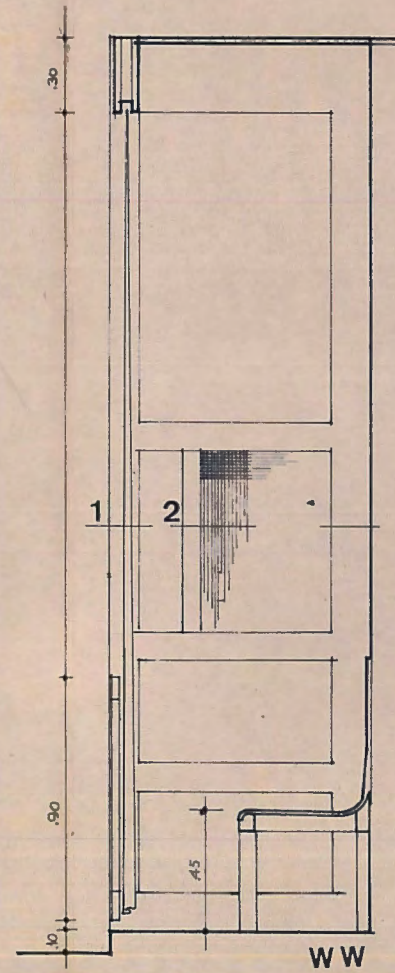
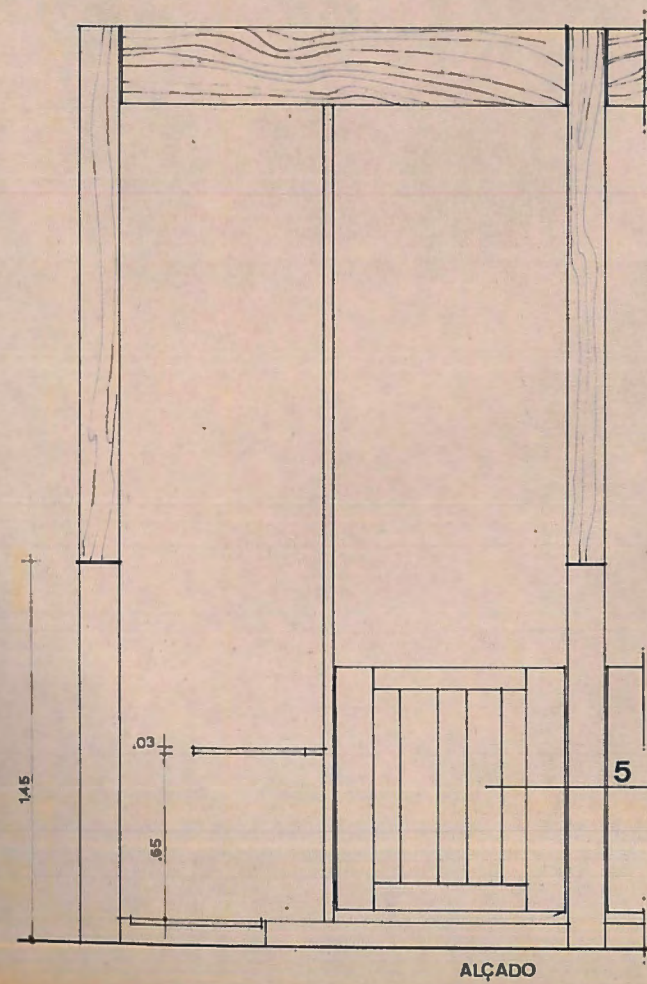
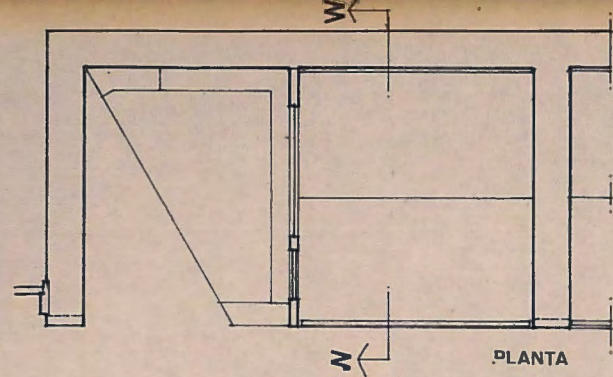

SECRETARIADO DAS  
NOVAS IGREJAS DO  
PATRIARCADO

OBRA: CAPELA SALÃO MARINHAIS

ESPECIFICAÇÃO: CONFESSIONÁRIO

ESCALA: 1:20 TN

PROCESSO DES. Nº

DESENHO: VISTO:

DATA:



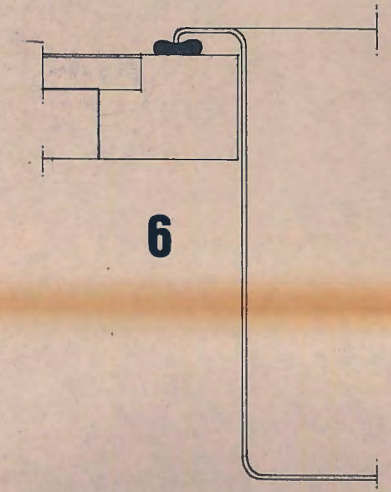
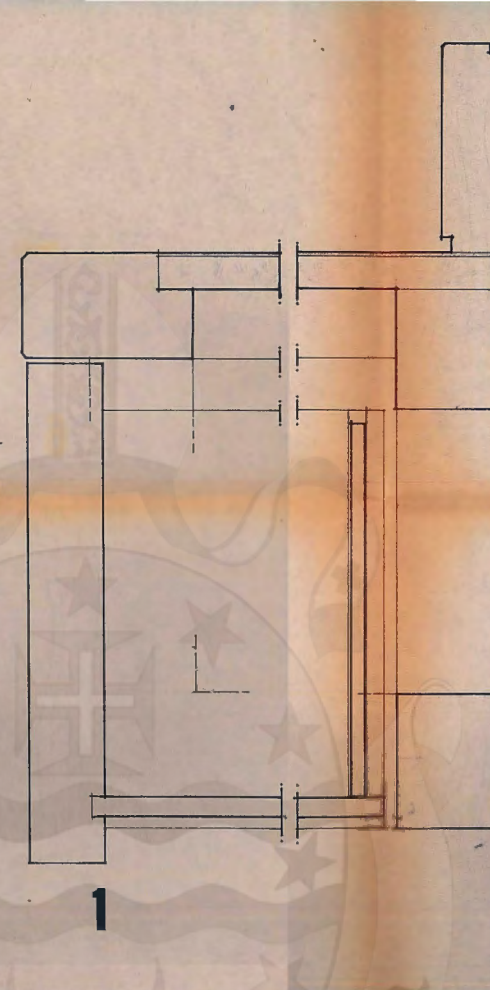
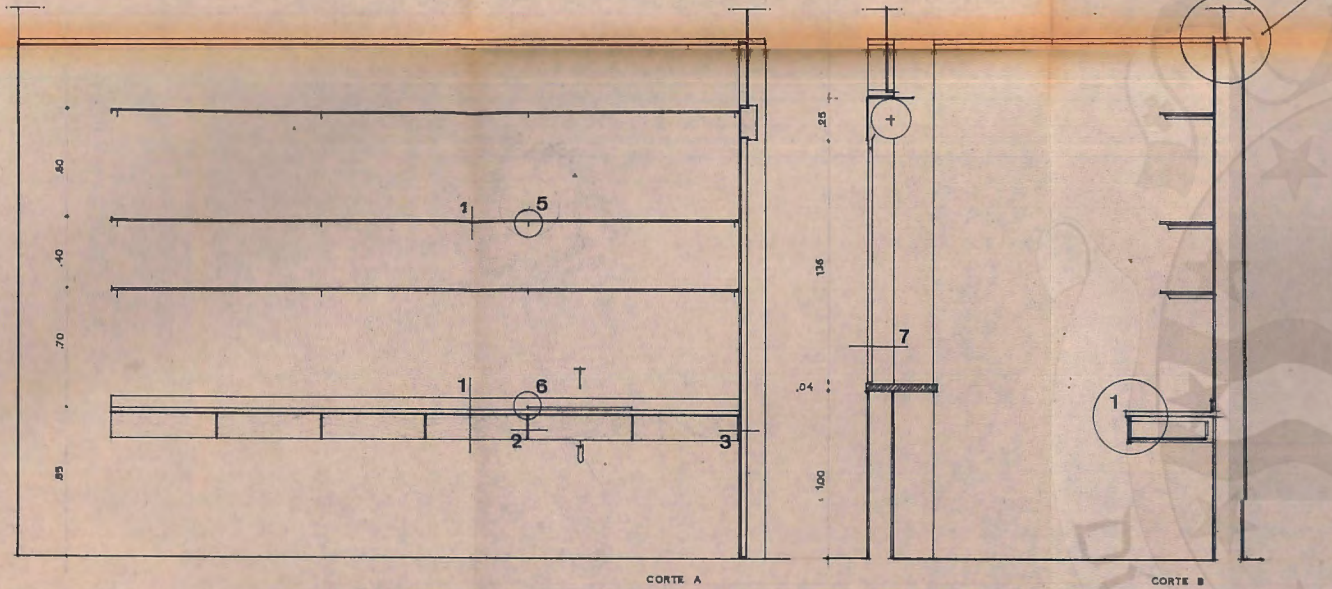
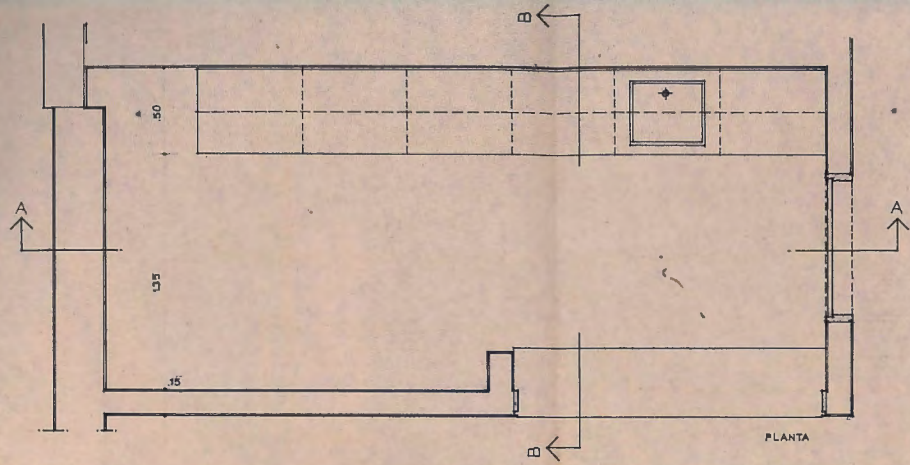

NOTA: AS MADEIRAS A EMPREGAR, SERÃO PARA ENVERNIZAR A GELULOSO MATÉ

O TAMPO DA BANCADA DE SERVIÇO SERÁ EM TERMOLAMINADO COR MAR FIM, COLADO EM AGLOMERADO DE MADEIRA

O VIDRO DAS PRATELEIRAS SERÁ DE 8mm E ASSENTA EM BORRACHAS APTARAFUSADAS AS CANTONEIRAS, QUE SERÃO PINTADAS EM VERDE ESCURO

O TAMPO DO BALÇÃO SERÁ LÍZIO OU PEDRA DA REGIÃO COM 4cm ESP.

AS GAVETAS FUNCIONAM EM CORREDIÇAS FIXADAS À ESTRUTURA DA BANCADA

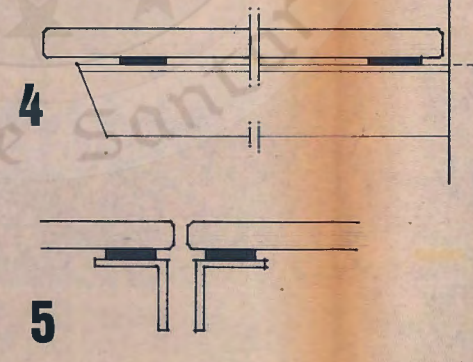
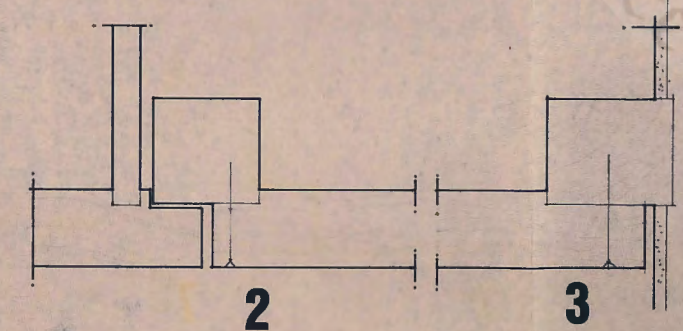
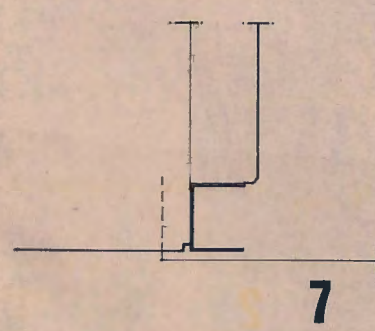

 SECRETARIADO DAS NOVAS IGREJAS DO PATRIARCADO	OBRA: CAPELA SALÃO	MARINHAIS	DES. Nº 9
	ESPECIFICAÇÃO: BAR		PROCESSO
	ESCALA: 1/20 TN	DATA:	DESENHOU: VISTO:



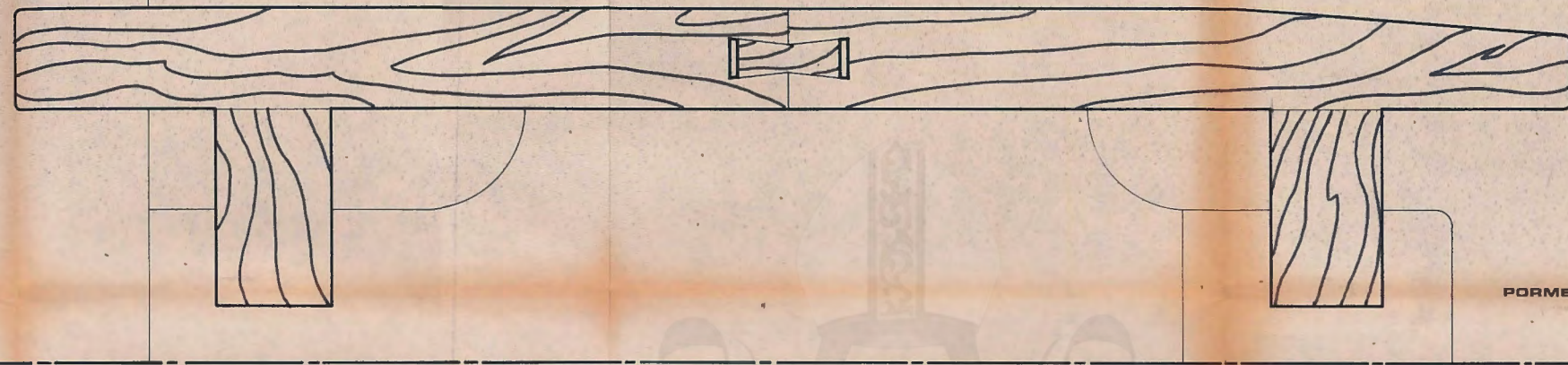

FORMENOR DO ASSENTO

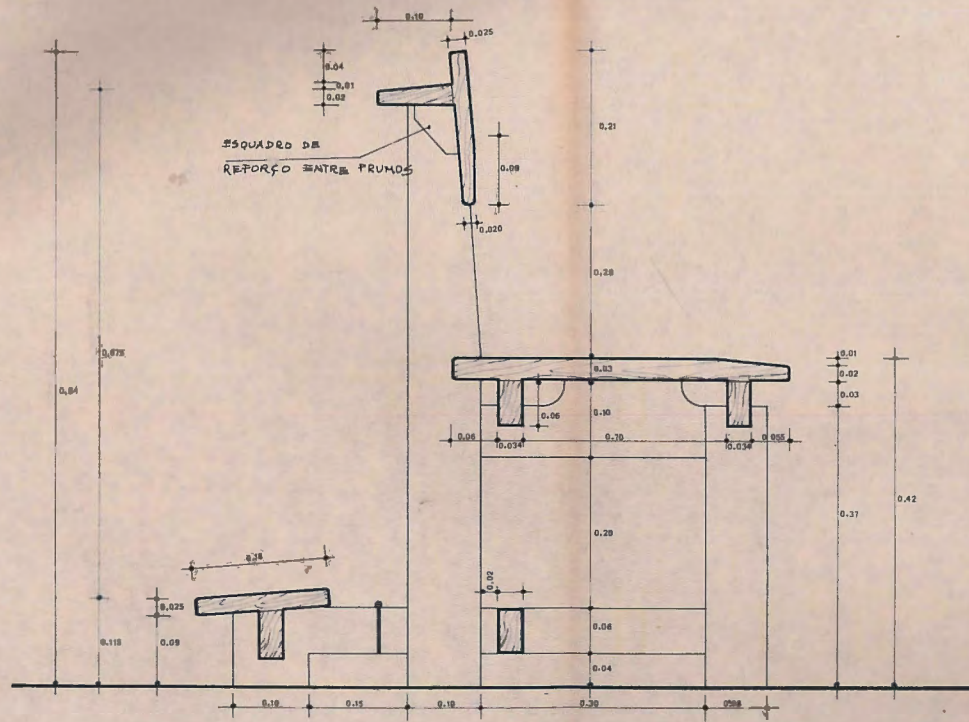

CORTE AB

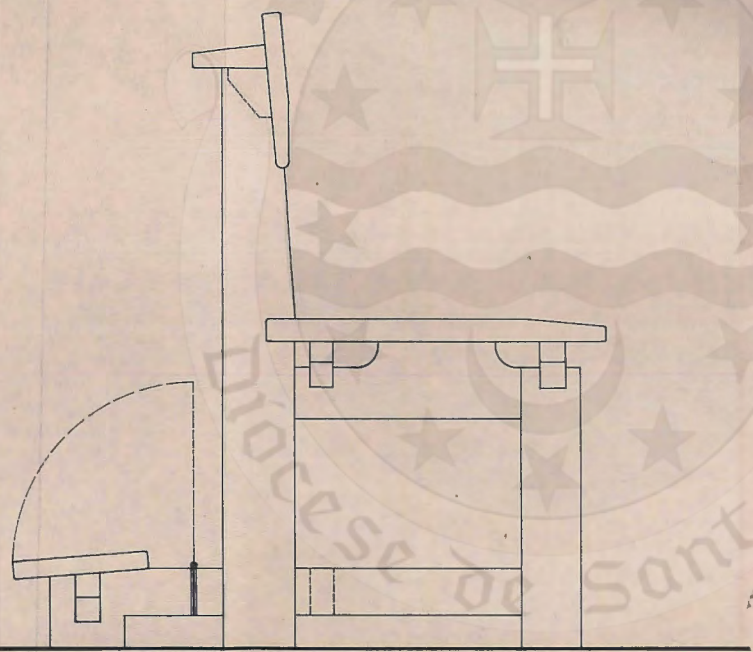

VISTA LATERAL

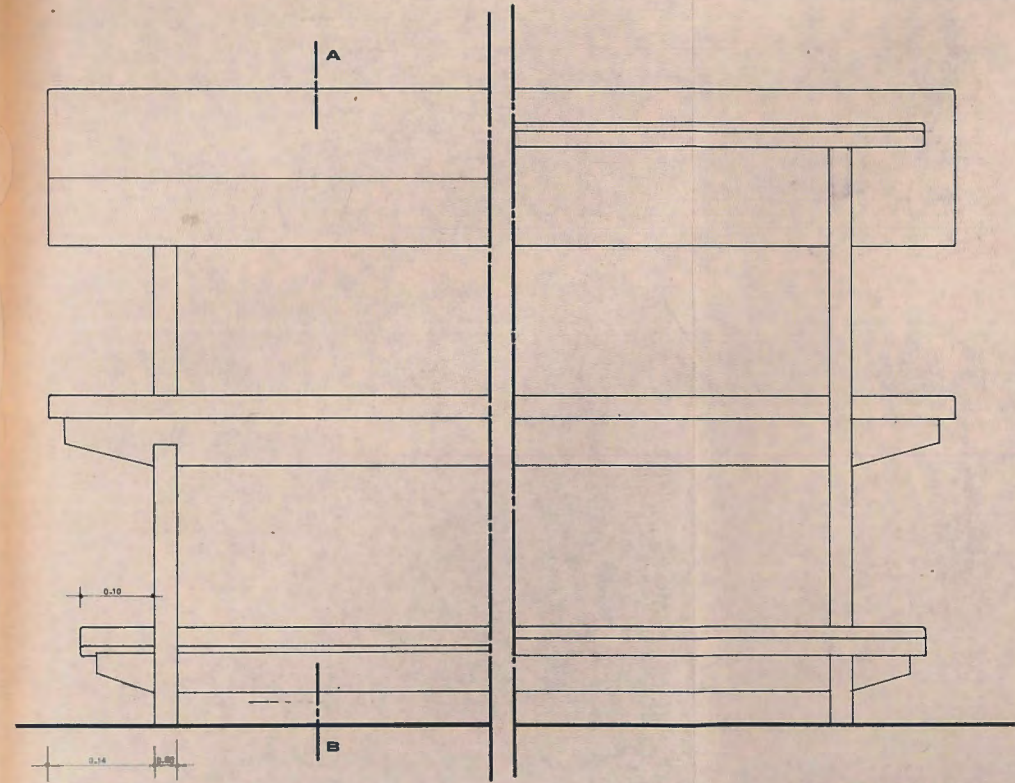

VISTA DE FRENTE

VISTA DE TRÁS





OBRA:	MOBILIÁRIO	PROCESSO	DES. Nº
ESPECIFICAÇÃO:	BAIXO	DESENHO:	VISTO:
ESCALA:		DATA:	

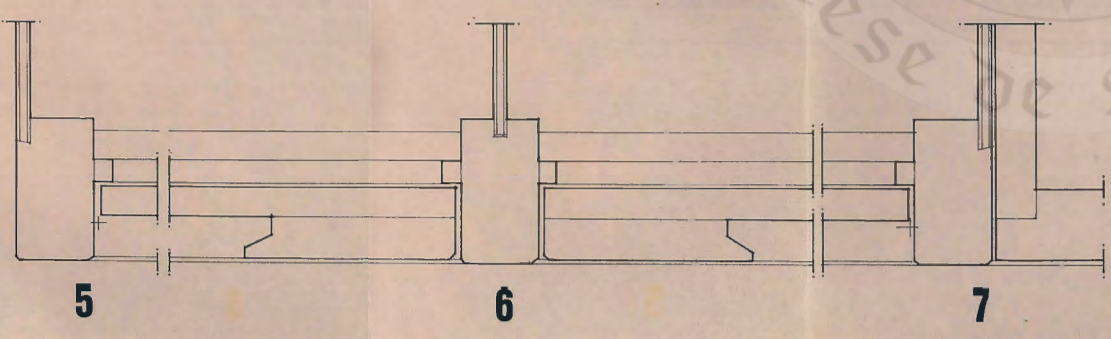
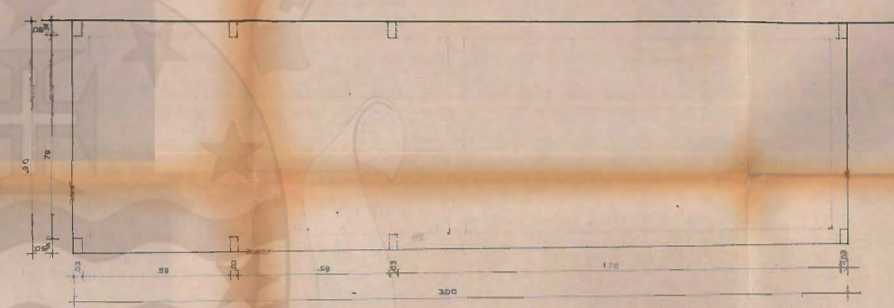
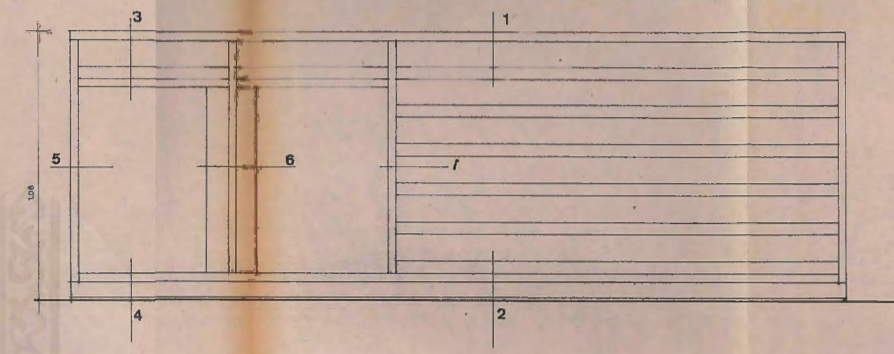
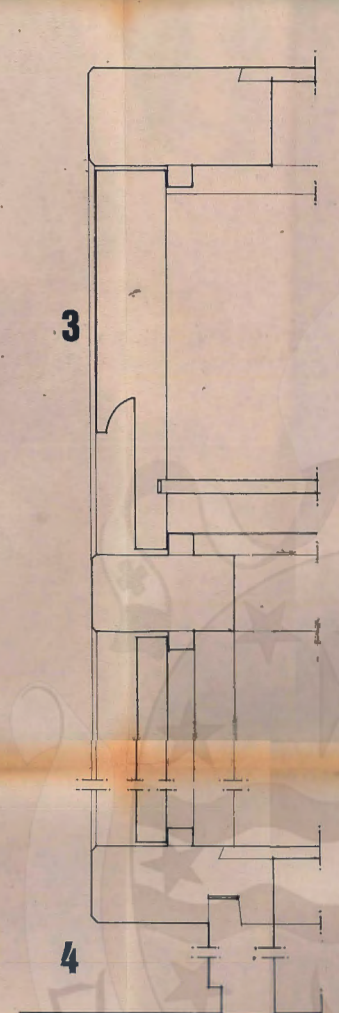
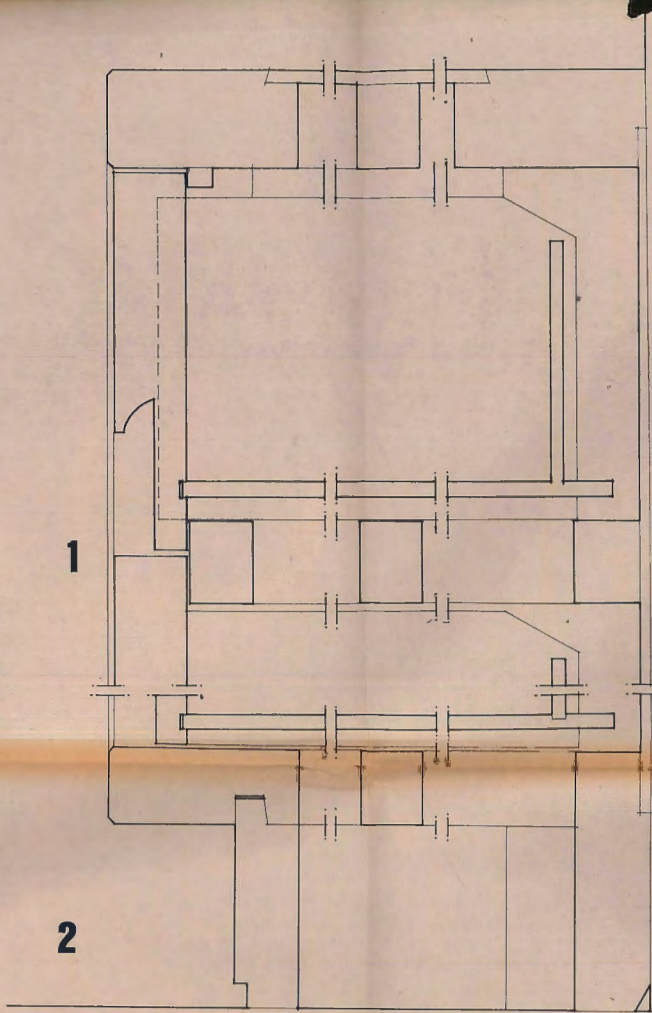

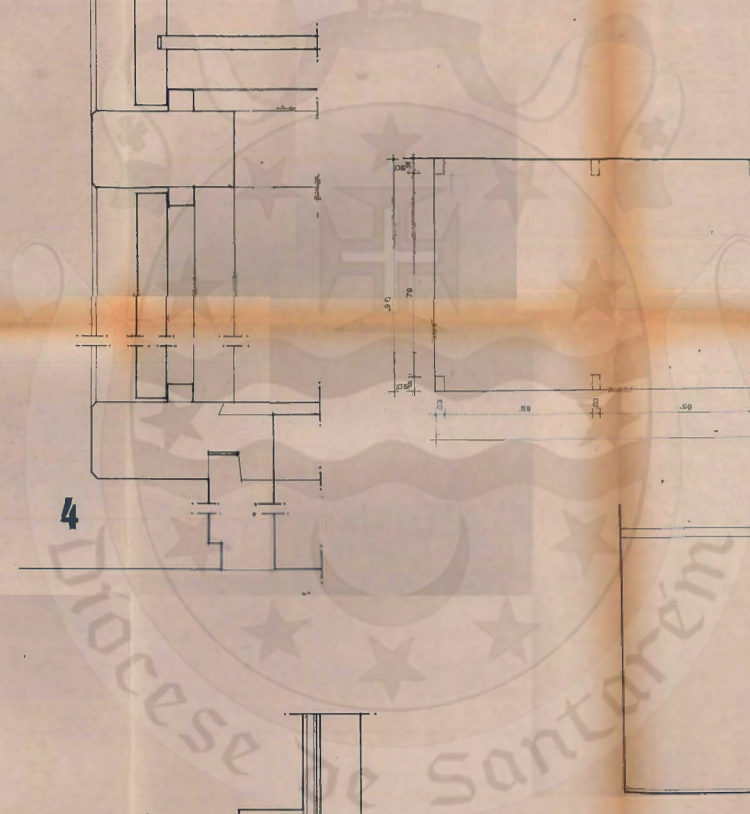

NOTA: MADEIRA PARA ENVERNIZAR



 SECRETARIADO DAS MONS IORÊAS DO PATRIARCADO	OBRA: CAPELA SALÃO	MARINHAIS	PROCESSO BMS. Nº
	ESPECIFICAÇÃO:	ARCAZ	DESENHO:
	ESCALA:	DATA:	VISTO:
	10	10	10



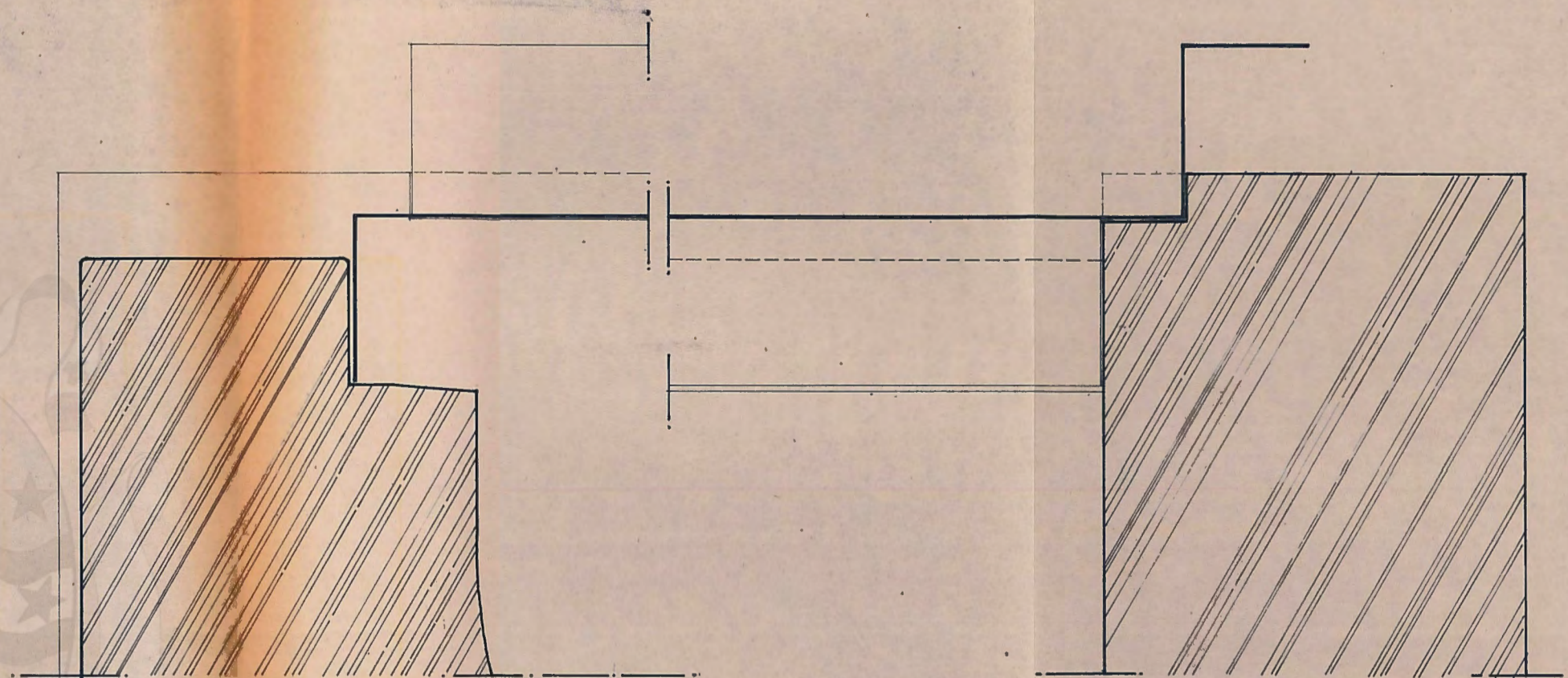
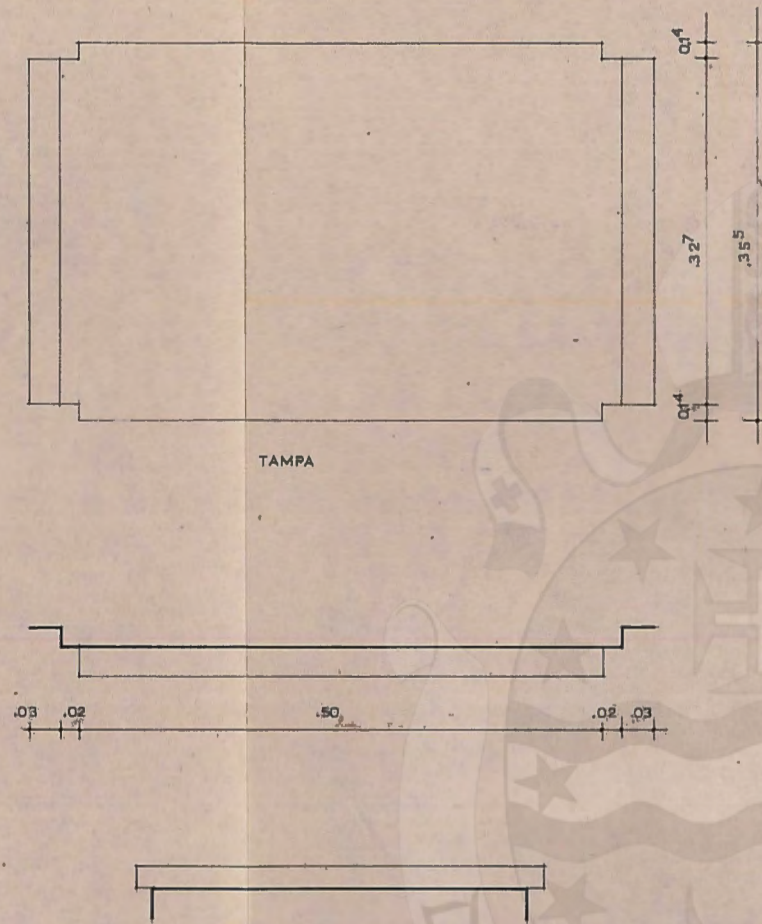
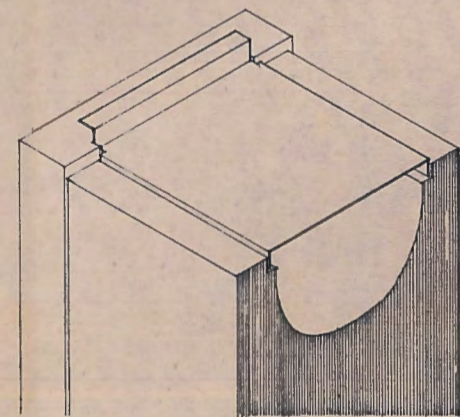
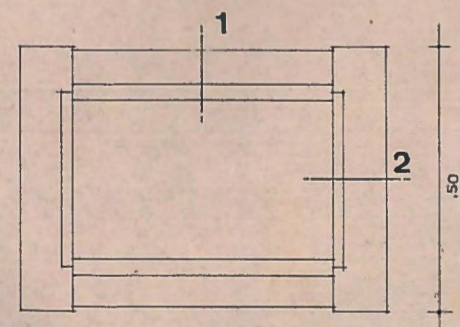
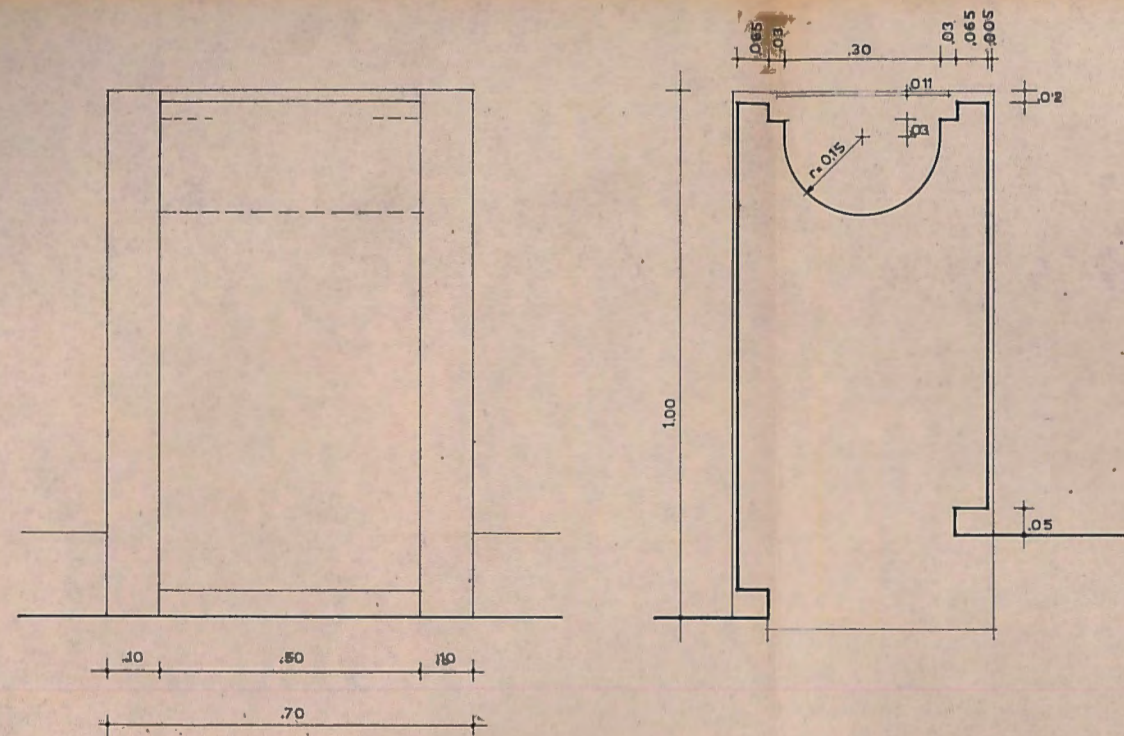

1

2

NOTA-PIA EM MÁRMORE A ESCOLHER  
TAMPA EM CHAPA DE AÇO INOX.

 SECRETARIADO DAS NOVAS IGREJAS DO PATRIARCADO	OBRA: CAPELA SALÃO	MARINHAIS	11
	ESPECIFICAÇÃO: PIA BATISMAL		PROCESSO DES. Nº
	ESCALA: 1:10 1:5	DATA:	DESENHO: VISTO:



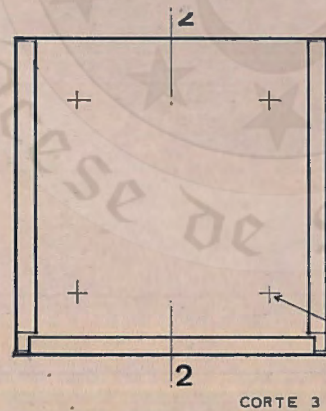
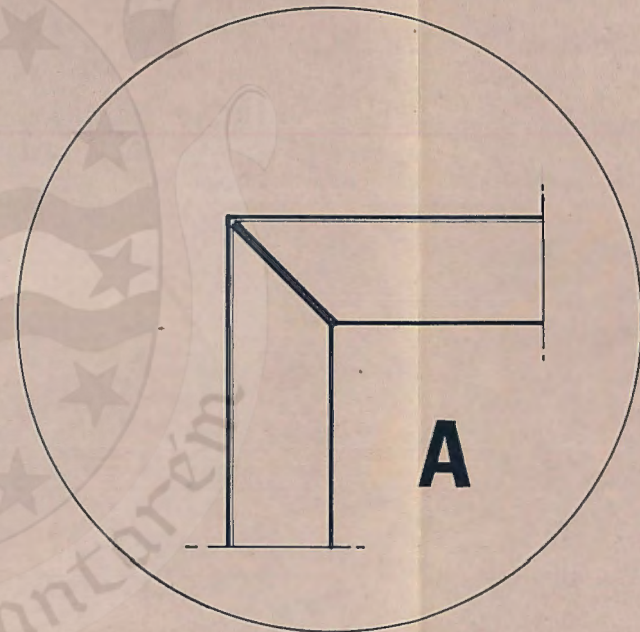
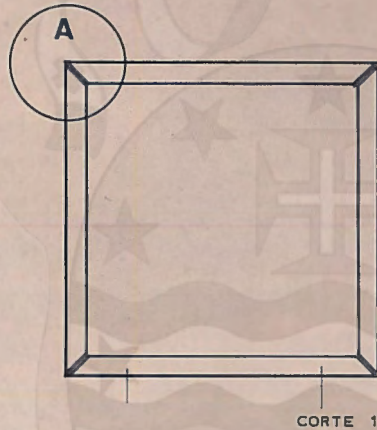
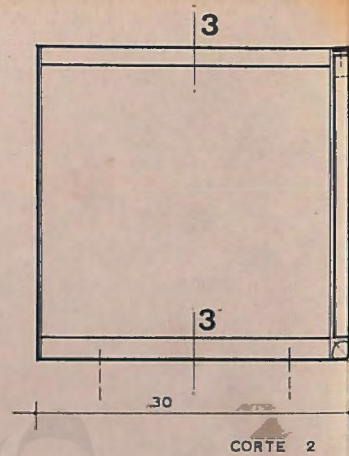
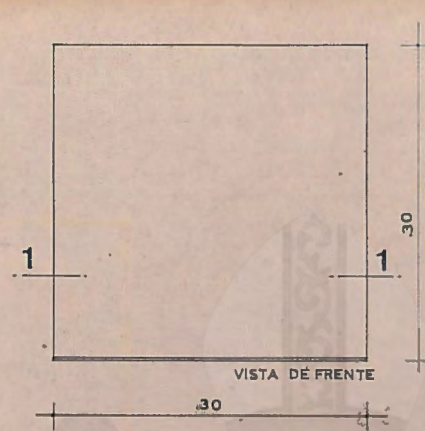
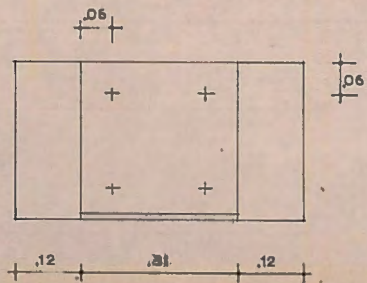
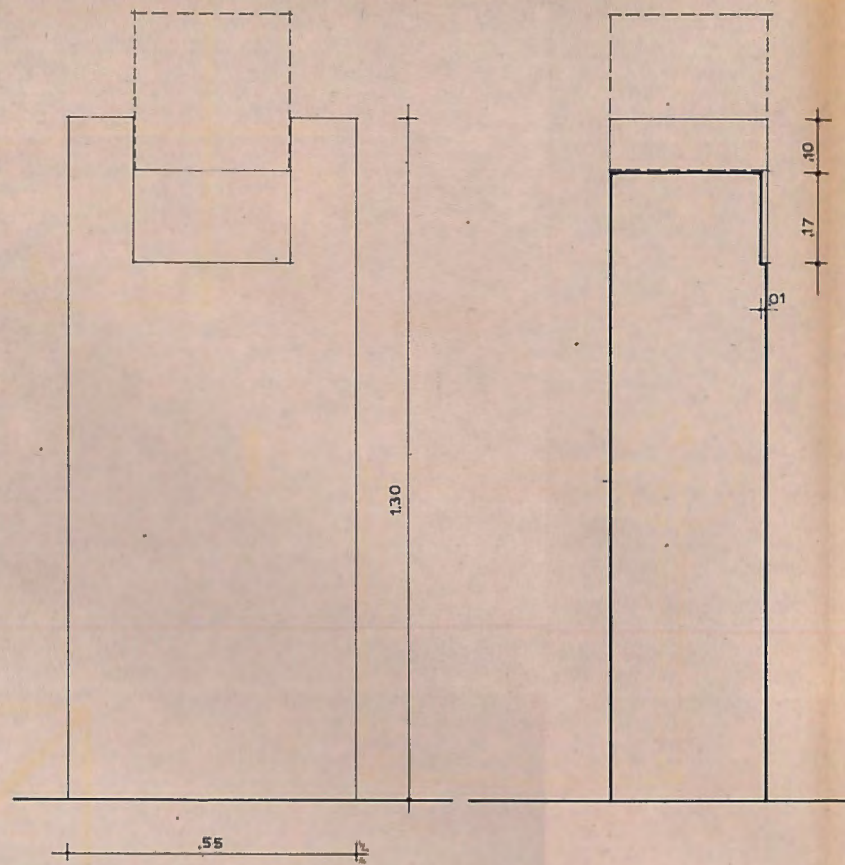

FUROS PARA FIXAÇÃO DO SACRÁRIO

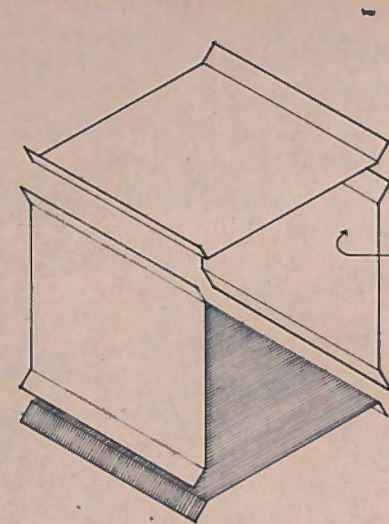

A FACE INTERNA DAS CHAPAS SERA ESMALTADA SEGUNDO DESENHO A ENCOMENDAR.

NOTA - ALTAR DO S.S. EM PEDRA MÁRMORE SACRÁRIO EM LATÃO OXIDADO, INTERIORMENTE FORRADO POR CHAPAS ESMALTADAS, CONFORME POR-MENOR A E PERSPECTIVA.

 SECRETARIADO DAS NOVAS IGREJAS DO PATRIARCADO	OBRA:	CAPELA SALÃO	MARINHAIS	12	
	ESPECIFICAÇÃO:	SACRÁRIO			PROCESSO
	ESCALA:	1 10	1:5	DATA:	DES. Nº
					DESENHO:
				VISTO:	



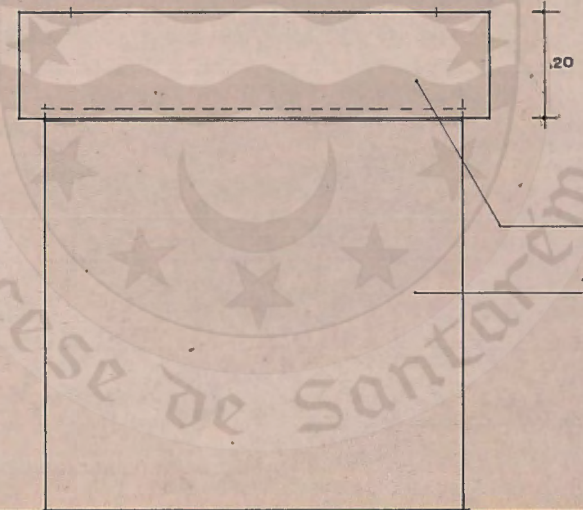
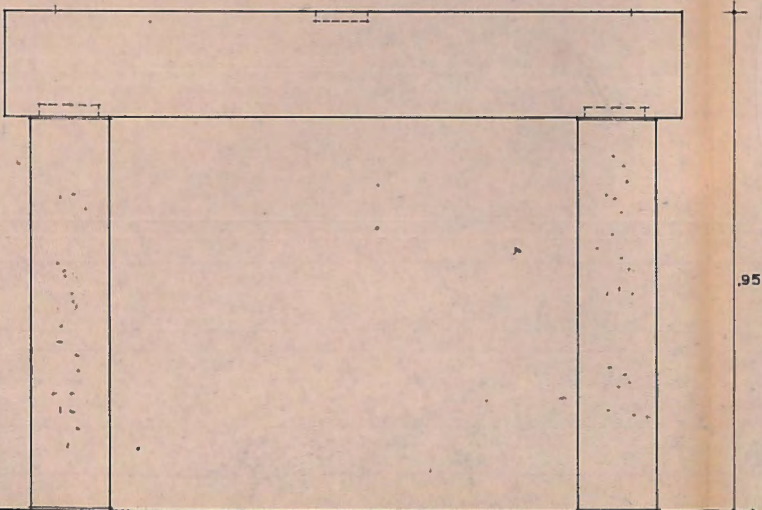
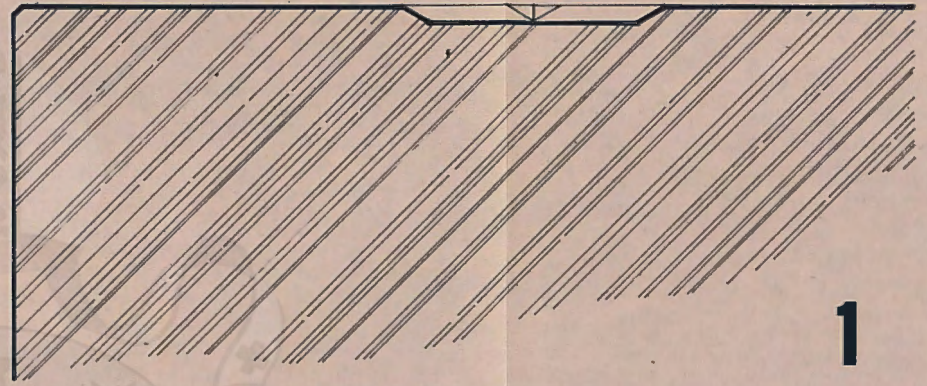
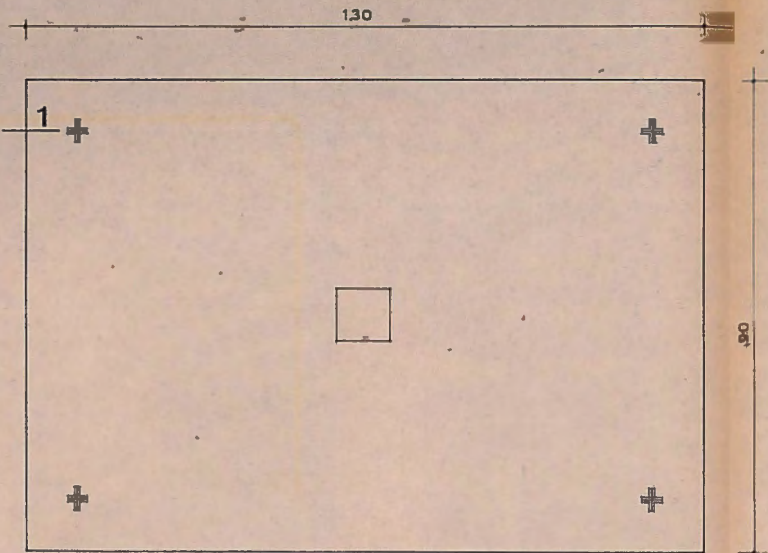

MÁRMORE POLIDO

BETÃO DESCOFRADO E ENVERNIZADO

 <p>SECRETARIADO DAS NOVAS IGREJAS DO PATRIARCADO</p>	OBRA:	CAPELA SALÃO	MARINHAIS	DES. Nº	13
	ESPECIFICAÇÃO:	ALTAR			
	ESCALA:	1 10 TN	DATA:	DESENHOU:	
					VISTO:



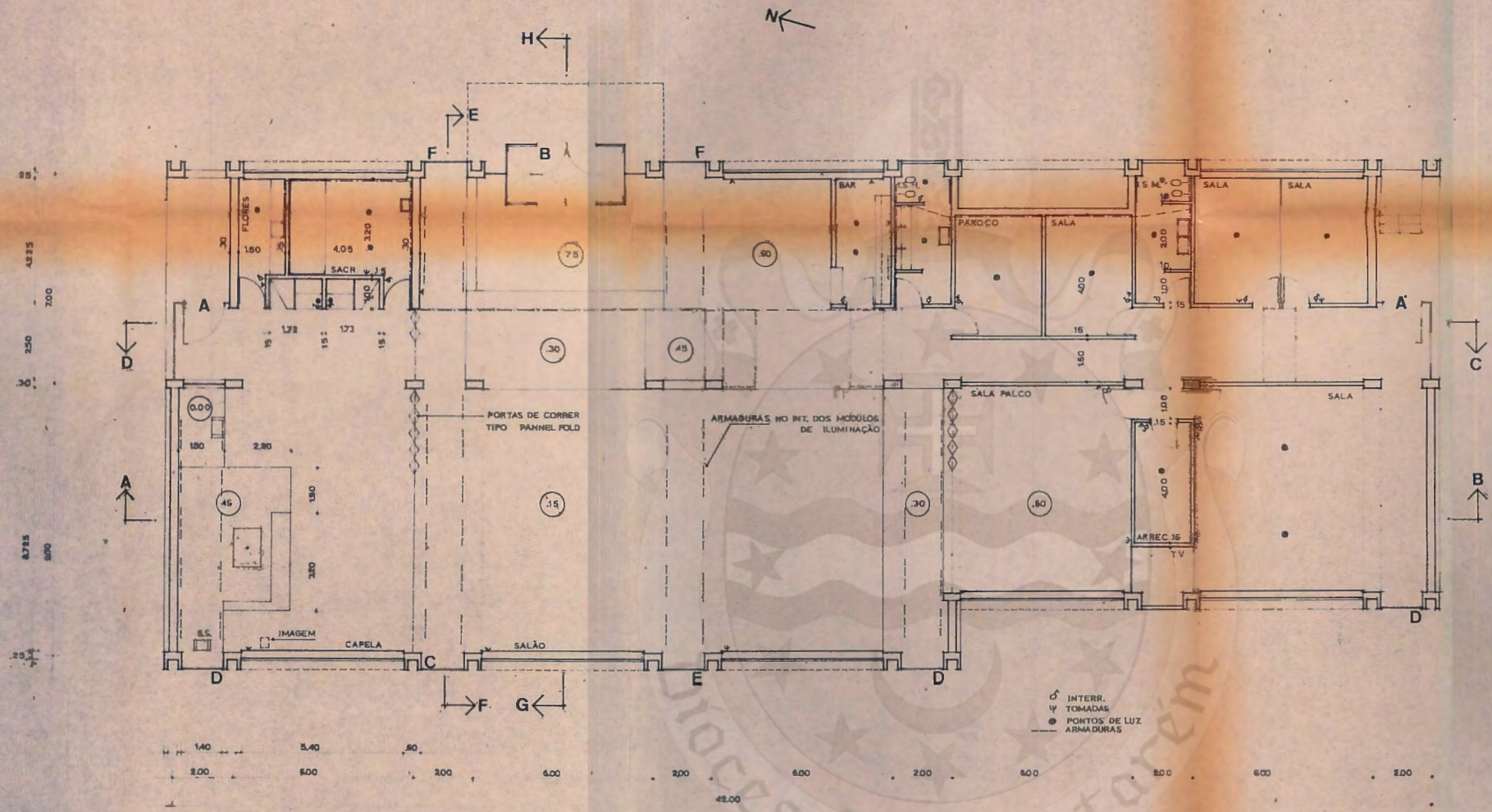

	Materiais	Observações
Pavimento	tijolina 25x25 Pode ser feita entre pilares e colunas de concreto	Pode-se empregar também castrolite comum
Paredes	int. Bóveda caiada ext. Bloco betão liz	Pode-se empregar painéis de tijolo rebocado e caiado
Tectos	Demilita pintada a tinta de água branca	
Colunas	depois fibrocimento Habitat com pinta e chapéu-cimbo de cor branca	ver normas em Regulamento de B.A.
Estofos	Todos os bancos ficam estofados de acordo com o material	
Medeiras	Todos as madeiras para pintura decorativa onde indicado	
Ferragens	SONAPI CRANHO FOSCO	

 SECRETARIADO DAS NOVAS IGREJAS DO PATRIARCADO	OBRA:	CAPELA SALÃO	MARINHAIS	14	
	ESPECIFICAÇÃO:	ESQUEMA DE AG. E PONTOS DE LUZ E ACABAMENTOS			PROCESSO
	ESCALA:	DATA:	VISTO:	DESENHO:	DET. Nº



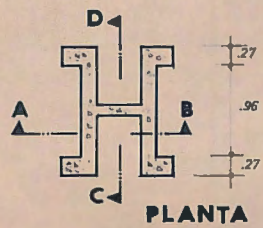
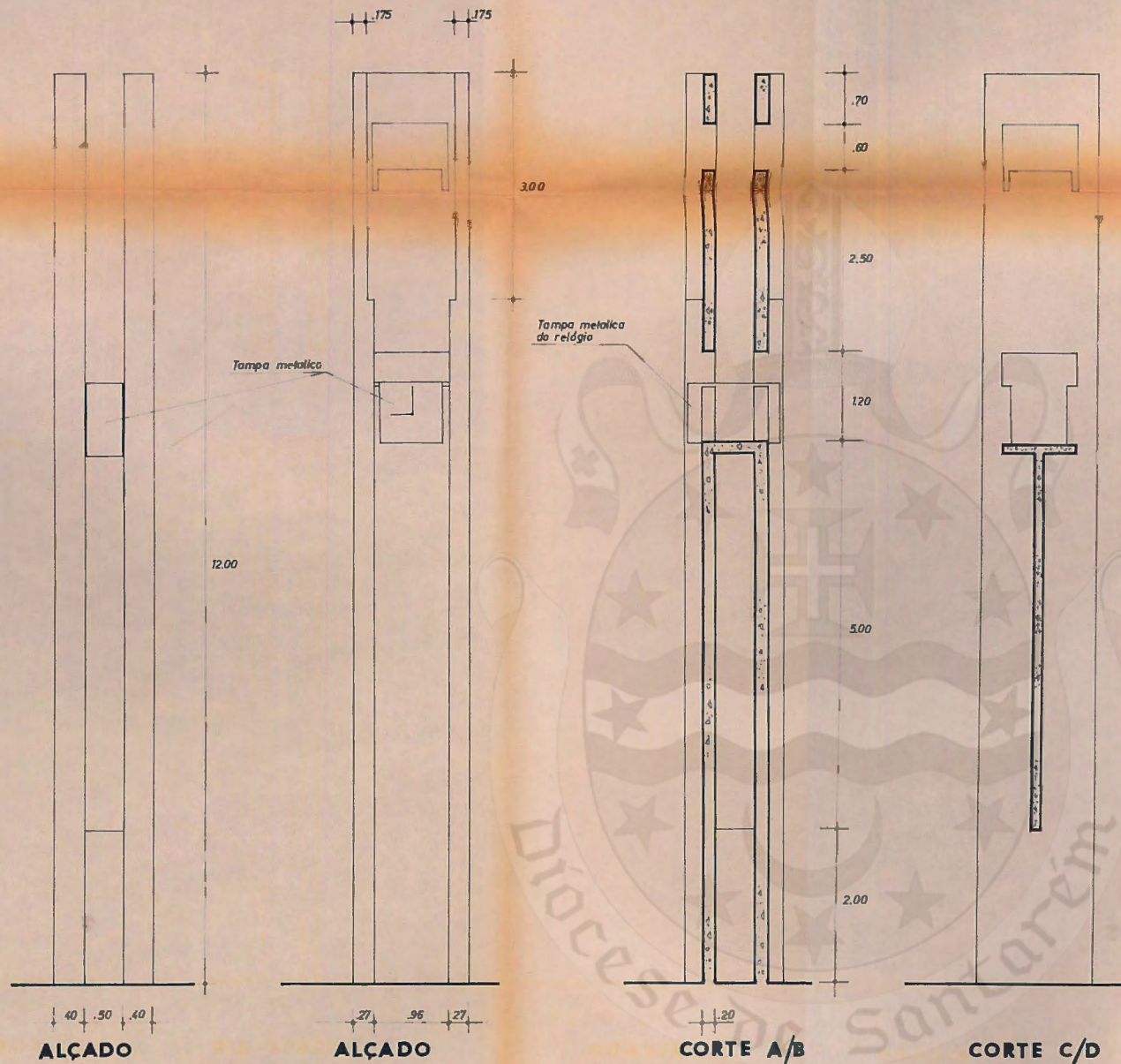

SECRETARIADO DAS  
NOVAS IGREJAS DO  
PATRIARCADO

OBRA:	CAPELA SALÃO DE MARINHEIROS	Projecto	15
ESPECIFICAÇÃO:	TORRE	PROCESSO	DES. Nº
ESCALA:	1/50	DESENHOU:	VISTO:
DATA:			